U.B.DE SAN MARTIN 1843

LOS ANDES

DIECISEIS PAGINAS
Precio del Ejemplar $ 30,00

Año XCIV | Registro Nacional de la Propaganda Intelectual Año 1976: Nº 1.317.361 | MENDOZA — Jueves 23 de Setiembre de 1976 | Publicación adherida al Instituto Verificador de Circulaciones | Núm. 31.405

Martínez de Hoz pidió un esfuerzo solidario

Dijo que ello es necesario para reactivar la economía y alcanzar mejor nivel en los salarios. Estos no aumentarán

BUENOS AIRES, 22. (NA). — El ministro de Economía, José Alfredo Martínez de Hoz, pidió hoy, dramáticamente, la continuación del gran esfuerzo de solidaridad social que el país viene realizando, para reactivar su economía y alcanzar mejores niveles salariales, al tiempo que desalentó toda expectativa de reajuste de remuneraciones para el resto del año.

El ministro pidió el esfuerzo a los asalariados, pero también lo hizo a los empresarios, y dijo que de ambos sectores dependía el triunfo o el fracaso. En una disertación de 64 minutos por cadena radiotelevisada, el ministro expuso sobre el tema "precios y salarios", para explicar el cual comenzó recordando la situación económica en la que el país se encontraba en marzo del año actual.

Martínez de Hoz instó a proseguir los esfuerzos hasta por lo menos fin del año actual, en momentos en que reconoció la existencia de insinuaciones de acrecimiento de los salarios.

Martínez de Hoz puso de relieve que sería "un engaño" disponer incrementos salariales ahora, porque ello implicaría desatar otra vez las condiciones propicias para la inflación.

En su disertación, que fue improvisada con la ayuda solamente de apuntes, Martínez de Hoz dijo que "el milagro no existe en economía", porque "el milagro económico no es más que la suma de esfuerzos".

La situación anterior

"Cuando tomamos la conducción económica, a fines de marzo, el país tenía menos de diez millones de dólares de reserva, que en pocos días se iban a agotar", recordó el ministro, y prosiguió: "no podíamos hacer frente a los vencimientos que se nos venían encima, y, en las dos semanas anteriores, habían estado venciendo sin haber sido pagados. Esta situación, de no haberse acudido a solucionarla inmediatamente, hubiera tenido las siguientes consecuencias, que no sé si todo el mundo las recuerda con precisión.

"Esto hubiera significado —continuó—, al no poder hacer frente a los pagos de la deuda externa, el inmediato cese de todo financiamiento del exterior, o sea que no hubiéramos tenido créditos para importar y tampoco había reservas líquidas para pagar al contado. De hecho hubiera significado el cese casi total de todas nuestras importaciones.

El problema inflacionario

Pasó revista luego a los efectos de la inflación, que perjudicaba a los sectores menos pudientes y, sobre todo, a aquellos de ingresos fijos.

Alfredo Martínez de Hoz

Reiteró el ministro, con respecto al salario real, que en medio de la situación que se vivía, hubo que optar: "o disminuir el nivel relativo del salario real para que estuviera de acuerdo con la producción del país, para que pudiera ser soportado por ésta, o que algunos pocos siguieran con muy alto nivel de salario mientras muchos quedaban sin nada, en la calle, desocupados".

Según el ministro, la opción era: "todos un poco menos o muchos, nada y pocos, mucho".

"En esta alternativa —añadió el ministro—, hemos elegido la primera, y creo que tuvimos el consenso general del sector de ingresos fijos, incluido el sector del trabajo, que aceptó esta situación y aceptó el sacrificio que le pedimos, afrontándolo como un medio de salir del proceso inflacionario que lo estaba devorando".

Evocó la eliminación del sistema de control de precios debido a su fracaso "tremendo" y como plataforma para lanzar la búsqueda de la rentabilidad en función social. "No una rentabilidad como regalo al empresario —dijo—, sino la rentabilidad que se utiliza para invertir en el proceso productivo, ya que si no hay producción, no hay consumo posible".

Recesión y reactivación

Se refirió a la recesión, y señaló: "Nosotros anunciamos de entrada públicamente, y está escrito, que teníamos la gran preocupación de que, una vez que el proceso de ordenación económica se hubiera producido y se hubieran absorbido los stocks que empezaban a liquidarse, se iba a producir, gradualmente, la reactivación de la economía argentina. Adelantamos que la íbamos a favorecer con diversos instrumentos, pero que en ese proceso de reducción de la tasa de inflación y eliminación de la recesión, no íbamos a permitir que hubiera desocupación masiva".

Observó que "nosotros, conociendo la economía argentina y dejándonos de teorías, podíamos actuar de una manera distinta, y así lo hicimos".

Subrayó Martínez de Hoz que "anunciamos dos cosas que parecían muy difíciles de cumplir, y sin embargo, las cumplimos". Indicó enseguida: "La continuación de este proceso es que, después de haber logrado salir de la recesión con un costo social relativamente bajo, mucho más bajo que el de otros procesos recesivos que hemos conocido en años recientes, estamos con una reactivación gradual de la economía, con casi todos los sectores industriales reactivados sobre bases sólidas y sanas".

Remarcó que "estamos insistiendo en que no queremos que esta reactivación se produzca precipitadamente, porque ello sería como construir castillos sobre la arena, sino que deseamos avanzar con los pies sobre la tierra, poniendo un pie delante del otro y fijándonos muy bien en lo que

(Pasa a la Pág. 2, Col. 5ª)

El presidente de la Nación, teniente general Jorge Rafael Videla, durante la entrevista que mantuvo con el presidente de la empresa venezolana de petróleo (Petroven), general Rafael A. Raval. (Radiofoto de Télam).

Deliberó más de 4 horas la Junta Militar

BUENOS AIRES, 22. (Télam). — La Junta Militar realizó hoy una reunión de más de cuatro horas en el edificio "Cóndor", sede del Comando General de la Fuerza Aérea.

Participaron los comandantes generales del Ejército, teniente general Jorge Rafael Videla, de la Armada, almirante Emilio Eduardo Massera y de la Fuerza Aérea, Orlando Ramón Agosti.

Se pudo establecer —pues no se suministró información oficial— que en algunos momentos de las deliberaciones, participaron el jefe del Estado Mayor Conjunto, almirante Justo Guillermo Padilla, y el comandante del II Cuerpo de Ejército, general Ramón Genaro Díaz Bessone.

Las metas alcanzadas por el Gobierno se exaltaron

En una entrevista, Videla dijo que se ha logrado volver a un estado de derecho y recomponer el manejo económico

BUENOS AIRES, 22 (NA). — "Hemos logrado despertar nuevamente la confianza en la moral pública, ya que hemos erradicado todo tipo de latrocinio y corruptela que eran la moneda corriente; hemos vuelto a un estado de derecho sobre la base de una justicia nueva e independiente; hemos recompuesto el manejo de la economía, frenando un proceso inflacionario que estaba ya a punto de convertirse en una hiperinflación, y hemos desarticulado severamente el aparato subversivo del oponente".

Así sintetizó el presidente de la Nación, teniente general Jorge Rafael Videla, los logros alcanzados durante los seis primeros meses del gobierno militar, en declaraciones efectuadas al canal doce de televisión de Montevideo.

Videla, en el transcurso de sus declaraciones, puntualizó que "el programa económico en desarrollo es el programa del Gobierno Nacional, contando, por supuesto con el apoyo, aval y comprensión de las Fuerzas Armadas".

Explicó que ese plan está caracterizado fundamentalmente, "por un sentido, una visión realista y pragmática de la situación argentina y que, con flexibilidad, se va conduciendo conforme a las posibilidades que el país ofrece en cada coyuntura".

Elogió al ministro José Alfredo Martínez de Hoz, afirmando que "es un economista de nota, a quien anima una fina sensibilidad política, condición indispensable justamente para ser un conductor de este programa en la particular circunstancia que vive el país".

Afirmó que las Fuerzas Armadas no se han trazado plazo calendario para la consecución de sus objetivos fijados el 24 de marzo y descartó categóricamente que exista una pugna entre la Argentina y Brasil por el liderazgo del continente. Sobre este último tema, Videla dijo que "la Argentina, a través de su historia, ha dado las muestras mas acabadas de un espíritu libertario, es decir, que ha sustentado una concepción de libertad, y por lo tanto, no cuadra una concepción hegemónica de liderazgo frente a los demas países".

En cuanto a como se integrará la masa peronista a este nuevo proceso nacional y si ello le estara permitido, Videla dijo, luego de desechar el término de "masa", que es "justamente al hombre, como persona, a quien hemos convocado, con su esfuerzo creador, imaginativo y con todas sus posibilidades a este esfuerzo nacional, en función de idoneidad, capacidad y honestidad, a fin de compartir los objetivos que son objetivos nacionales".

"El hombre añadió— con esa sola limitación y única exclusión del delincuente subversivo, del delincuente económico o del corrupto, está llamado a este esfuerzo, —dentro de ellos, hombres peronistas, como de cualquier otro partido, fuera del núcleo partidario pero en función de honestidad, de idoneidad y capacidad, llamado a este esfuerzo y queremos tener una respuesta adecuada en este sentido".

Se trató la modificación de los convenios laborales

Administradores de las empresas estatales advirtieron al titular de Trabajo sobre un rebrote de la indisciplina

BUENOS AIRES, 22 (N.A.). — El ministro de Trabajo de la Nación, Horacio Tomás Liendo, presidió hoy una prolongada reunión de la que participaron los administradores generales de la empresa del Estado, entes fiscales descentralizados y empresas mixtas con mayoría accionaria oficial, en la que se analizó la situación laboral existente en esas áreas y la futura aplicación del proyecto de legislación elevada por el Poder Ejecutivo a la Comisión de Asesoramiento Legislativo para modificar los convenios colectivos de trabajo de sus personales y cuyo texto trascendió extraoficialmente en la víspera.

La publicación de ese proyecto oficial, que modificaría sustancialmente las modalidades laborales vigentes en las empresas del Estado y autorizaría al Poder Ejecutivo a alterar las convenciones colectivas de trabajo del sector privado, provocó una gran inquietud entre los personales de los entes oficiales y una evidente preocupación entre los dirigentes sindicales de los demás gremios.

Esa inquietud se reflejó hoy en los planteamientos formulados por los administradores de las empresas estatales, que alertaron al ministro de Trabajo sobre un posible rebrote de la indisciplina laboral en esas áreas y también en las reuniones que los sindicalistas se encuentran realizando en forma reservada con vistas a la convocatoria que la intervención en la CGT realizó para el viernes próximo a 21 dirigentes de gremios no intervenidos.

Esta tarde, los integrantes de seis de los siete grupos en que la Intervención Militar dividió al movimiento obrero argentino, se reunió con la denominada "comisión de los 10", para coordinar criterios previamente a la realización de la reunión en la CGT y elegir la terna de representantes de cada uno de esos grupos que concurrirá a la convocatoria del viernes.

Los participantes

Por el grupo uno fueron elegidos los dirigentes Ricardo Pérez, de Camioneros; Jorge Barilache, de Cerveceros, y Víctor Marchesse, del Calzado. Por el grupo dos, Santiago Serpa, de Obras Sanitarias; Juan Rachini, de Aguas Gaseosas, y Renato Hayler, de Lecheros. Por el grupo tres, Alfredo Diz Rey, de Viajantes; Gerónimo Izzeta, de Municipales, y Luis Petrecca, de Cementeros. Por el grupo cuatro, Hugo Barrionuevo, de Fideeros; Livio Massagatti, de Marítimos, y Ramón Elorza, de Gastronómicos. Por el grupo cinco, Jorge Horvath, de Estatales; Ramón Serrano, del Neumático, y Pedro Domínguez, de Aeronáuticos. Por el grupo seis, Ramón Baldassini, de Telepostales; Demetrio Lorenzo, de la Alimentación, y Manuel Ferradas Campos, de Televisión.

Según pudo establecerse, estas reuniones de coordinación continuarán realizándose mañana, para fijar una posición uniforme ante la intervención militar en la CGT.

Bardi hablará hoy ante jefes del Ejército

BUENOS AIRES, 22. (Télam). — El ministro de Bienestar Social, contralmirante Julio Juan Bardi, hablará mañana sobre temas referidos a su cartera ante jefes y oficiales del Ejército.

Lo hará a las 17, en el edificio Libertador, sede del Comando General del Ejército, acompañado por los titulares de las distintas secretarías de ese Ministerio.

Se registraron lluvias y fuertes vientos en Chaco

RESISTENCIA, 22. (Télam). — Lluvias de variada intensidad se registraron ayer en casi toda la provincia, lo que hizo renacer la esperanza de agricultores y ganaderos, afectados por una sequía que ya lleva varios meses de duración.

Las precipitaciones oscilaron entre los 4 y los 75 milímetros, y en algunas zonas fueron acompañadas de fuertes vientos; con ráfagas de hasta 96 kilómetros por hora.

Pidióse el apoyo de todas las fuerzas productivas

Se hizo un llamado a los empresarios y obreros

BUENOS AIRES, 22 (NA). — El ministro de Economía de la Nación, José Alfredo Martínez de Hoz, solicitó hoy "la renovación de la fe, la confianza y el esfuerzo de los empresarios y obreros argentinos para evitar un rebrote inflacionario y el fracaso del proceso iniciado el 24 de marzo".

El ministro formuló esta exhortación al término del almuerzo ofrecido por la Cámara de la Industria y el Comercio Argentino - Alemana en una disertación en la cual señaló que se encontraba "muy solo en su tarea" y que necesitaba del "apoyo de todas las fuerzas productivas del país para superar este momento que es el más difícil".

Martínez de Hoz afirmó, asimismo, que "hay que dar tiempo a que se acomoden los precios porque cualquier impaciencia puede provocar un rebrote inflacionario", señalando que "en lo que resta del año los precios públicos y privados se reacomodarán después de tres años de distorsiones políticas y económicas".

"Recién el año que viene estaremos en condiciones de ejecutar una economía de desarrollo y de crecimiento, con un presupuesto nacional saneado, mejores cosechas, un plan petrolero en marcha y una recaudación impositiva realmente de acuerdo con la estructura productiva del país" dijo luego.

Asimismo, señaló que "el sector privado tiene que reflejar el clima de confianza y de progreso que el gobierno quiere imponer en el país".

Posteriormente afirmó que "si la empresa privada no impulsa día a día nuevos hechos en el marco de la política económica oficial, ese marco queda vacío, porque son las fuerzas productivas del país las que ponen la música y el contenido a las directivas del gobierno".

Asimismo, recalcó que el programa en ejecución cuenta con el "apoyo total de las fuerzas políticas del gobierno, que en este momento está ocupado por las Fuerzas Armadas".

"Ese respaldo —dijo luego— es el que nos permite trabajar con el tiempo y los planes necesarios y lograr, por ejemplo, que la reforma cambiaria que hemos realizado no se nos escapara de las manos y pudiéramos mantener permanentemente el control del proceso", dijo.

Reseñó los logros alcanzados en la política de precios que "salvo en un primer momento de reacondicionamiento, se comportó normalmente después de que se retiraron todos los controles innecesarios que existían anteriormente. Estamos asistiendo en este momento —dijo también— a una reactivación de la economía que se va extendiendo a todos los sectores en forma perfectamente controlada y estamos reorganizando la economía del país con bases fundadas y sólidas y no como los castillos de arena que podían ser aumentos apresurados de salarios o impulsos desmedidos a la inflación".

Posteriormente, dijo a los empresarios reunidos que "la posibilidad de que el proceso siga su curso está en manos de ustedes, los empresarios y los trabajadores, que si no saben actuar de acuerdo con el programa trazado, pueden hacerlo fracasar antes de que rinda sus mejores frutos".

Refiriéndose al aumento del costo de vida que se registra en los últimos meses, señaló que "hay que mirar cuáles son los rubros que aumentan y se descubrirá que casi todos se deben al reajuste de tarifas de servicios y combustibles que ordenó el Estado para redimensionar sus empresas, hacerlas más eficientes y disminuir la cuota de emisión monetaria y de inflación que ellas provocan y que todos pagamos finalmente siempre".

Respecto al incremento de los alquileres, dijo que se estaba practicando la misma política para "eliminar un desajuste crónico que padecía el país" y con respecto al precio de la carne aseguró que "en 15 ó 20 días más esa situación se va a estabilizar, porque ya ha pasado la sequía y se han recuperado los bajos precios que ahogaban la producción hasta ahora".

Finalmente, recordó el esfuerzo realizado por la República Alemana en la postguerra y reclamó la misma cuota de "esfuerzo y disciplina" realizado en ese país para superar "una situación de guerra, que aunque menos evidente, nosotros también hemos padecido en los últimos años".

César Guzzetti visitó obras de Salto Grande

Ratificó el cumplimiento de los planes de construcción

BUENOS AIRES, 22 (NA). — Al descender del avión en que retornó de la visita efectuada hoy a la represa de Salto Grande, el contralmirante César Guzzetti, ministro de Relaciones Exteriores, expresó su satisfacción por la marcha de la primera etapa de las obras, que está por finalizar, señalando su sinificación, "no sólo en cuanto a las relaciones argentino-uruguayas, sino también como punto de partida de una acción de desarrollo que abarcará todo el área de su influencia, teniendo en cuenta la futura capacidad de producción de energía de esa presa".

El canciller había partido esta mañana a las nueve, dirigiéndose a la región del Auí —sitio de la represa—, a unos veinte kilómetros de Concordia, en la provincia de Entre Ríos, con una comitiva compuesta por miembros del ente argentino-paraguayo de Yacireta, a la que se agregaron en Salto Grande funcionarios uruguayos, en cuya compañía Guzzetti verificó el adelanto de las obras del recinto oriental de la represa y visitó el obrador desde el que se iniciarán en octubre próximo los trabajos del recinto occidental de Salto Grande.

Ratificó el ministro el estricto cumplimiento de los planes de la obra, y en contestación a una consulta periodística sobre la construcción de un puente entre la Capital Federal y la ciudad uruguaya de Colonia, manifestó que "se trata de una vieja aspiración y de un proyecto que va a requerir muchos años, para poder disponer de una recopilación de informes previos y de antiguos proyectos para sólo entonces considerar la posibilidad de efectuar un estudio de prefactibilidad".

Finalmente, el canciller de-

(Pasa a la Pág. 2, Col. 5ª)

Aumentan en un 7% la tasa de interés para préstamos

BUENOS AIRES, 22 (NA). — El Banco Central aumentó hoy al 55 por ciento la tasa de interés para los depósitos en caja de ahorros y en un siete por ciento el interés para los préstamos.

Para las cajas de ahorros, la tasa fue llevada del 40 al 55 por ciento anual, medida que regirá desde el primero de octubre próximo. En el caso de los préstamos, el interés fue incrementado del 40 al 47 por ciento.

El Banco resolvió también aumentar las restricciones a las extracciones de depósitos en caja de ahorros, con el objeto de diferenciar claramente el ahorro de los depósitos en cuenta corriente.

A partir del 1º de octubre, solamente se permitirán dos extracciones sin límite de importe por mes calendario, y se admitirán hasta tres extracciones adicionales durante igual periodo, siempre que los retiros acumulados en el mes no superen la suma de 50.0000 pesos.

Paralelamente, el Banco Central dispuso adecuar las tasas de los préstamos a la mayor tasa de ahorro. Mediante circular Nº B-1.391, la entidad aumentó en general en 7 puntos la tasa de interés de los préstamos. A partir del 24 de este mes, se pagará el 47 por ciento anual, en lugar del 40 por ciento, que regirá hasta mañana.

Descubrieron hielo en la superficie de Marte

Se detectaron, además, dos nuevos gases

PASADENA (California) 22 (UPI). — El equipo científico del proyecto Viking informó hoy con considerable excitación que ha descubierto dos nuevos gases en la atmósfera de Marte y ha determinado que el casco polar norte del planeta rojo está constituido de agua helada y no de dióxido de carbono.

A pesar de las nuevas informaciones recibidas merced al conjunto de instrumentos depositado en la superficie marciana por la nave espacial Viking 2, los científicos declinaron decir en la conferencia de prensa realizada hoy si los recientes descubrimientos aumentan las posibilidades de que exista alguna forma de vida en Marte.

Los nuevos gases en la atmósfera marciana fueron identificado como cripton y xenon, pero las cantidades de los mismos no pudieron ser establecidas por el momento.

Los primeros informes indican empero que habría más cripton, que xenón en la atmósfera marciana, una relación similar a la atmósfera terrestre.

"Hay algunos puntos oscuros aun en el aspecto cuantitativo pero la identificación es cierta", dijo el doctor Toby Owen, miembro del equipo de análisis molecular del proyecto Viking.

"A causa de las características de isotopia del cripton, no hay posibilidad de una identificación errónea. El xenon no es un gas tan bien definido, pero estamos bastante seguros de que está presente. Claramente además hay más cripton que xenón".

La nueva información sobre el polo norte marciano fue presentada por el doctor Hugh Kieffer del equipo de planimetría termal quien destacó que "hemos puesto punto final a una controversia de cinco años, el casco polar residual está constituido de agua helada. Hay una gran cantidad de agua en las regiones polares. Yo me adelantaría a decir que el casco polar sur también es de agua helada".

Kieffer añadió que "fácilmente podría haber existido agua fluyendo en la historia pasada de marte". El científico añadió que quizas actualmente podría existir aún agua en estado líquido en el planeta rojo, pero a una profundidad de cientos de metros de su superficie.

El doctor Michael Mc Elroy del equipo de registro científico sintetizó algunos de los hallazgos logrados a través de las cápsulas de exploración Vikings 1 y 2, posadas en la superficie marciana.

"Quisiera recordarles cuan poco sabíamos acerca de la atmósfera marciana antes del proyecto Viking. Nosotros sabíamos que contenía dióxido y monóxido de carbono, oxígeno molecular y ozono", dijo.

"Ahora sabemos que contiene nitrógeno 14 y 15, argón en tres diferentes formas, 36, 38 y 40, criptón y xenón", añadió.

"La única diferencia entre Marte y la Tierra es que Marte despide nitrógeno. Si podemos develar este misterio avanzaremos notablemente. La de Marte es una atmósfera extremadamente variable".

Arreció la intensa lucha en el Líbano

Hubo 105 muertos en cruentos combates

BEIRUT, 22 (UPI). — La intensa lucha arreció hoy en Beirut en vísperas de la ceremonia de toma de posesión del presidente electo Elías Sarkis, a la que el primer ministro Rashid Karami y los líderes izquierdistas proyectan boicotear.

Fuentes de hospitales y de las milicias dijeron que el número de muertos en las últimas 24 horas alcanzó a 105 personas en batallas registradas en los "tradicionales" lugares conflictivos del centro y de los suburbios al sur de la capital.

Las facciones derechistas e izquierdistas sometieron nuevamente sus respectivos sectores a una mutua e intensa metralla. Dos obuses dieron blanco en el hospital de la Universidad Americana, en el sector occidental de Beirut controlado por los musulmanes, hiriendo a dos personas.

La continuación de las hostilidades se ha interpretado como una reacción a la sección parlamentaria que mañana se hará en la localidad de Chtaura, a 40 kilómetros al este de Beirut, controlada por las fuerzas sirias, y en la que Elías Sarkis, un cristiano moderado, jurará como presidente.

La preferencia de Chtaura sobre Beirut para la ceremonia de inauguración provocó una ola de protestas de los líderes musulmanes e izquierdistas, airados porque Sarkis prestará su juramento no en territorio neutral, sino en parte del Líbano, que se encuentra bajo ocupación siria.

El primer ministro Rashid Karami, un musulmán moderado, dijo que no asistirá a la ceremonia. El líder izquierdistas Kamal Jumblatt dijo que la decisión de convocar al parlamento fuera de Beirut por primera vez en la historia era inconstitucional e indicó que tampoco concurrirá, "a menos que el ejército sirio se retire del área".

Sin embargo, el presidente de la cámara de representantes, Kamel Assaad, defendió su decisión, diciendo que Chtaura era el "único lugar" en el Líbano donde la vida de los diputados no correrá peligro.

Agregó que a pesar de la decisión de los izquierdistas de boicotear la inauguración, tenía confianza en que asistiría un número suficiente de los 99 diputados para constituir quórum, pero agregó que "iré mañana a Chtaura, incluso si tengo que ir solo".

Sarkis acudirá en un helicóptero militar sirio, y otros helicópteros de las fuerzas sirias ofrecerán protección para la reunión, desde el aire, según dijeron fuentes cristianas.

Chile invertirá U$S 180.000 en túnel fronterizo

SANTIAGO (Chile), 22 (UPI). — El Ministerio de Obras Públicas informó hoy que dispuso una inversión de 2.500.000 pesos (unos 180.000 dólares) para pavimentar y habilitar el tránsito de vehículos en el túnel internacional chileno-argentino, de Caracoles a Las Cuevas.

Los trabajos se efectuarán en el sector chileno de la ruta cordillerana, para lo cual el Ministerio llamó a propuestas públicas. Los antecedentes se recibirán a partir del viernes y las propuestas se resolverán el 8 de octubre.

La Corte declaró nula la personería gremial restituida a la UDA

BUENOS AIRES, 22 (NA). La Corte Suprema de Justicia de la Nación dictaminó la nulidad de la personería gremial de la Unión del Docente Argentino (UDA) que había sido restituida, a esa entidad, por una resolución del ex ministro de Trabajo de la Nación, Ricardo Otero.

La mencionada resolución de Otero dio origen a un verdadero enfrentamiento gremial entre UDA y la Confederación de Trabajadores de la República Argentina (CTERA), que se autoadjudicaba la mayoría de los docentes, a través de 200 entidades afiliadas.

La contienda gremial tuvo origen en noviembre de 1974, cuando Otero —titular del Ministerio de Trabajo— le "restituyó" a la Unión del Docente Argentino (UDA) una personería gremial que, según se argumentó, había pertenecido a la ex Asociación de Docentes Argentinos (ADA), actuante durante las dos primeras presidencias del extinto general Perón.

El 7 de marzo de 1975, las entidades con personería gremial afiliadas a la CTERA interpusieron el recurso que determina el artículo 45 de la ley de Asociaciones Profesionales y que indicaba —en estos casos— que la resolución ministerial debe quedar en suspenso hasta tanto se expida la justicia laboral, encargada de fiscalizar a las entidades para conocer su fuerza numérica.

Mientras CTERA hacía estas gestiones, por una resolución del Ministerio de Educación —gestión Ivannisevich-Frattini— en julio de 1975, se comenzó a descontar el 1 por ciento, por planilla, de todos los sueldos en actividad, a todos los docentes, y con carácter de retroactivo, para UDA.

El 12 de noviembre de 1975, la VI Cámara Nacional de Apelaciones del Trabajo —a fojas 362 del expediente— declara nula la resolución del Ministerio de Trabajo y cancela la personería gremial "restituida" a UDA. En forma casi inmediata —26 de diciembre del mismo año— el Ministerio de Trabajo y la UDA interponen un recurso extraordinario ante la Corte Suprema de Justicia que —el 14 del corriente— declaró improcedentes los recursos presentados por el Ministerio de Trabajo y por la UDA, en diciembre del año pasado.

El dictamen de la Suprema Corte de Justicia de la Nación está firmado por los doctores Adolfo R. Gabrielli Alejandro R. Caride, Federico Videla Escalada y Abelardo F. Rossi.

Dr. Pérez Polo
Médico Hematólogo
Consultorio: Avda. Costanera 842. Mza. (Frente Terminal de Omnibus). T. 244499 - 242493
23|9|C|738|27|9|A

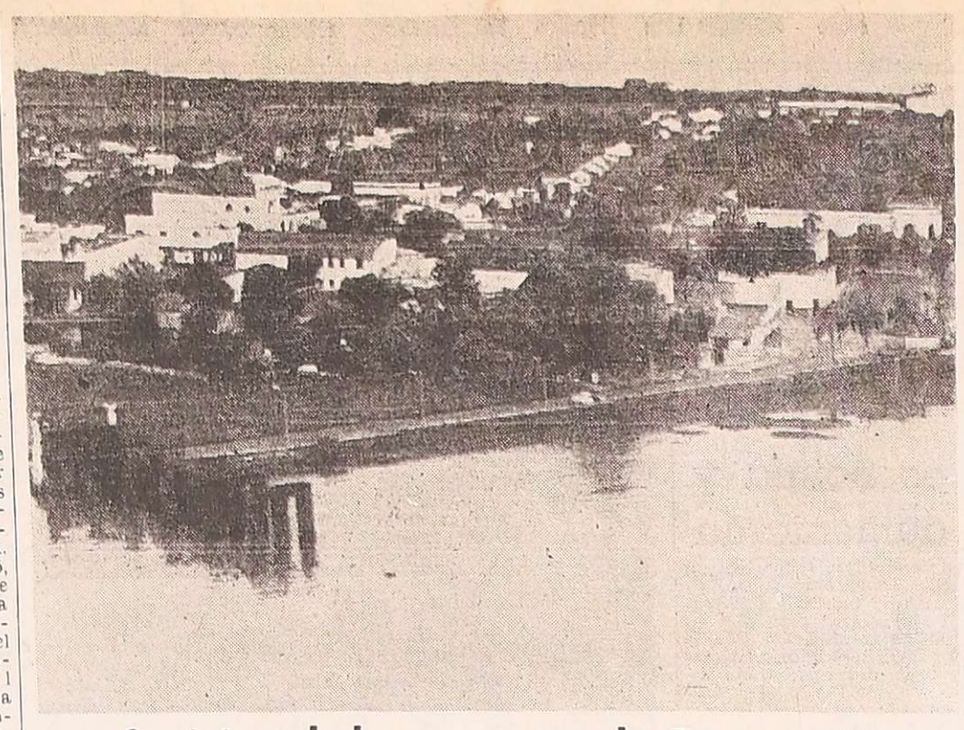

Será inundado un sector de Encarnación

Vista parcial de la ciudad de Encarnación, segunda en importancia del Paraguay, enfrentada a Posadas, donde el sector ribereño será inundado al subir las aguas del Paraná para su uso en la presa hidroeléctrica binacional de Yacyretá. Doce mil habitantes deberán mudarse al norte. (Radiofoto de Télam).

Martínez

(Viene de la Pág. 1ª)

hacemos, para lograr una reactivación gradual".

Remarcó inmediatamente que "no hay brote inflacionario" y pidió credibilidad para su afirmación. "Es simplemente —agregó— un reajuste, un reacondicionamiento del nivel relativo de los precios, de las tarifas de los servicios públicos, de los combustibles, de los alquileres, también de la carne.

"Quiero concluir —dijo finalmente— diciéndoles que prefiero poner las cosas en un marco de convocatoria patriótica, antes que en uno de amenazas de sanciones. Sin embargo —dijo— sé que a través de la legislación que hemos dictado existen sanciones, pero tenemos la más absoluta convicción que estamos plenamente justificados para aplicarlas a todos aquellos que transgredan la política o el sistema que hemos implantado en materia de precios o de autorización para aumentos salariales".

"En síntesis —dijo— digamos todos juntos no a la impaciencia y sí a la perseverancia, mirando con fe el año 1977. En ese año tendremos un mejor presupuesto fiscal, mejor recaudación impositiva y menos gastos improductivos en el sector del Estado".

Chispazos

por IAN

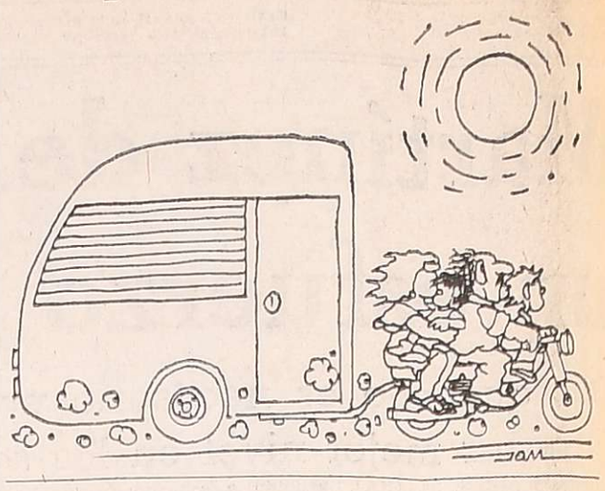

El presidente Videla inaugurará obras en Altos Hornos de Zapla

SAN SALVADOR DE JUJUY, 22 (NA). — Para el próximo sábado 25, a las 10.45, se aguarda la llegada a Palpalá, distante 15 kilómetros de esta ciudad, del presidente de la Nación, teniente general Jorge R. Videla, quien presidirá ese día la inauguración del quinto horno de fundición de la empresa siderúrgica estatal Altos Hornos Zapla.

El primer mandatario llegará a Palpalá acompañado por el comandante del Tercer Cuerpo de Ejército, general Luciano B. Menéndez, y del comandante de la Quinta Brigada de Infantería y gobernador de Tucumán, general Antonio D. Bussi, con quienes pasará revista a los efectivos militares destacados en el lugar y participará en otras ceremonias protocolares.

Posteriormente, el jefe de Estado se trasladará a Altos Hornos de Zapla, donde escuchará una exposición del director de la empresa, coronel Jorge A. Marque, sobre la labor que viene cumpliéndose allí y acerca de los planes de expansión de la misma.

En varios enfrentamientos murieron 7 extremistas

Los hechos ocurrieron en Buenos Aires y en Córdoba

CLAYPOLE (Buenos Aires), 22 (Télam). — Durante un enfrentamiento registrado esta madrugada aquí, cuatro delincuentes subversivos —dos hombres y dos mujeres— fueron abatidos por fuerzas conjuntas de seguridad.

En fuentes policiales de esta localidad, perteneciente al partido bonaerense de Florencio Varela, se informó que, en el transcurso de un operativo de control de vehículos realizado en la avenida Monteverde, los ocupantes de dos rodados trataron de romper el vallado, negándose a ser identificados.

Los extremistas, al no poder eludir el cerco, atacaron a bazazos a los servidores públicos, originándose un nutrido tiroteo, que se prolongó por espacio de varios minutos.

En tanto los ocupantes de uno de los vehículos lograron escapar las dos parejas que se encontraban en un automóvil Dodge 1500 fueron abatidos por las fuerzas de seguridad.

No fueron aún identificados los occisos, en cuyo poder se halló gran cantidad de armas y de documentos probatorios de sus actividades subversivas.

Enfrentamiento en Palermo

BUENOS AIRES, 22 (NA). — Un extremista resultó muerto en tanto que su compañera, herida, logró darse a la fuga en un enfrentamiento en el cual también recibió heridas de consideración un integrante de la policía. Según pudo saberse en medios responsables en poder del extremista muerto fue hallada la pistola que perteneció al teniente Mario César Azúa, asesinado por elementos subversivos en el año 1971.

El hecho ocurrió anoche aproximadamente a las 22.30 en las inmediaciones de las calles Soler y Dorrego, en el barrio de Palermo, cuando un suboficial de la Policía Federal intentó detener a una pareja que huía en un automóvil que acababa de robar. En esas circunstancias los desconocidos hicieron fuego contra el policía quien cayo herido, no obstante lo cual repelió la agresión dando muerte al hombre e hiriendo a la mujer. Esta al observar la llegada de un patrullero atraído por el tiroteo arrojó contra el vehículo policial una granada y logró darse a la fuga en otro automóvil que actuaba de apoyo.

Tras prestar auxilio al suboficial herido, los refuerzos policiales comprobaron que el extremista muerto tenía en su poder una granada de mano, que luego fue desactivada por efectivos de la Brigada de Explosivos y la pistola que perteneció al teniente Azúa asesinado por elementos extremistas el 29 de abril de 1971, cuando estaba al frente de un camión militar que conducía armamentos desde Córdoba hacia Campo de Mayo por la ruta 8 a la altura de Pilar.

No fue posible establecer la identidad del muerto ni los datos del policía herido en el enfrentamiento.

Otros dos subversivos muertos en Córdoba

CORDOBA, 22 (Télam). — Dos delincuentes subversivos fueron abatidos aquí por fuerzas conjuntas de seguridad, tras un enfrentamiento, habiendo sido capturada abundante cantidad de material panfletario, armas de fuego y granadas fabricadas por los extremistas, en tanto, un individuo "se habría quitado la vida ante la presencia de las fuerzas del orden por encontrarse vinculado a la delincuencia subversiva".

La información fue suministrada hoy por el Comando del Tercer Cuerpo de Ejército, con asiento en esta ciudad, cuyo comunicado expresa: "El comandante del Tercer Cuerpo de Ejército comunica que:

1) El día 21 de setiembre de 1976, efectivos pertenecientes a la IV Brigada de Infantería Aerotransportada ante informes proporcionados por la población, concurrieron a la zona aledaña al complejo Fiat de la ciudad de Córdoba, donde dos delincuentes subversivos distribuían panfletos pertenecientes a la banda extremista declarada ilegal en 1975.

"Ante la presencia militar, los delincuentes huyeron precipitadamente del lugar, siendo de inmediato perseguidos por las fuerzas legales. Al darles alcance, intentaron resistirse haciendo uso de armas de fuego y lanzando una granada que felizmente no explotó. Los efectivos militares atacaron, abatiendo en el acto a los dos delincuentes subversivos, cuya identificación se procura.

"En el lugar, se capturó abundante material panfletario, dos armas de fuego (revólveres Cal. 38) y 3 granadas fabricadas por los delincuentes.

2) El mismo día y también basados en datos proporcionados por la población, efectivos militares y policiales procedieron a allanar un inmueble ubicado en jurisdicción de la Seccional 14 de la Policía de la provincia de Córdoba.

"En el momento de iniciar el allanamiento, desde el interior de la vivienda se escuchó un disparo de arma de fuego. "Al entrar al interior pudo constatarse que en el baño se encontraba un individuo sin vida.

"De las averiguaciones posteriores surgió la evidencia de que el individuo se había quitado la vida ante la presencia de las fuerzas del orden, encontrarse vinculado a la delincuencia subversiva. Procúrase su identificación".

Guzzetti

(Viene de la Pág. 1ª)

claró que las obras ya proyectadas o en vías de serlo encuadran en el propósito de "incrementar cada día más la importancia del eje que constituye en el hemisferio la obra de Yaciretá-Apipé".

Por lo que atañe a las obras de Salto Grande, visitadas hoy por el canciller, constarán, una vez concluidas, de una represa que formará un lago - embalse de 78.300 hectáreas, un canal de navegación de doce kilómetros, dos centrales hidroeléctricas con una potencia total de dos millones de kilovatios, y un puente internacional.

La represa, que será habilitada totalmente en 1980, proporcionará irrigación para 130.000 hectáreas, y las centrales hidroeléctricas permitirán a la Argentina y el Uruguay ahorrar conjuntamente más de 120 millones de dólares anuales en divisas, que es lo que insumiría la adquisición de combustibles que generarán el equivalente de dos millones de kilovatios.

Abatieron en Mendoza a presunto jefe de una organización sediciosa

CORDOBA, 22 (NA). — El Comando del Tercer Cuerpo de Ejército, con asiento en esta ciudad, dio cuenta de la muerte de un extremista, presuntamente jefe de la regional San Luis de la organización sediciosa declarada ilegal en 1975.

Un comunicado oficial identifica al muerto como Raúl Sebastián Cobos e indica que fue abatido en la ciudad de Mendoza el lunes último, en el curso de un enfrentamiento en el que resultaron heridos dos soldados conscriptos.

La información de la unidad castrense expresa: "El comandante del Tercer Cuerpo de Ejército comunica que el 20 de septiembre de 1976, siendo las 22, efectivos militares pertenecientes a la brigada de Infantería de Montaña VIII en conjunto con personal de la policía de Mendoza, efectuaron un allanamiento en un edificio de la ciudad, en base a informaciones proporcionadas por la población".

"En esa oportunidad, se produjo un enfrentamiento con delincuentes subversivos que ocupaban el inmueble, lográndose abatir a Raúl Sebastián Cobos, presunto jefe de la regional San Luis de la organización declarada ilegal en 1975".

Se capturó abundante documentación que evidencia que la mencionada banda subversiva pretendía realizar actos terroristas en la zona de Cuyo, y que está siendo analizada por los servicios de inteligencia. De las propias tropas resultaron heridos durante el enfrentamiento dos soldados conscriptos".

Mercado cambiario

BUENOS AIRES, (Télam). — Las cotizaciones de las divisas en los mercados de cambios, fueron las siguientes:

Monedas	Mercado Oficial Comprador	Mercado Oficial Vendedor	Mercado Libre Comprador	Mercado Libre Vendedor
1 Libra esterlina	240,03	241,16	423,48	433,06
1 Dólar norteam.	140,00	140,33	247,00	252,00
100 Francos franceses	2.849,00	2.869,75	5.026,45	5.153,40
100 Liras italianas	16,55	16,73	29,20	30,04
100 Pesetas Cta. "A" ..	206,50	214,00	364,32	384,30
100 Pesetas Cta. "B" ..	203,56	211,06	359,14	379,01
100 Marcos alemanes .	5.661,60	5.688,98	9.988,68	10.216,08
100 Marcos finland. ..	3.610,60	3.647,18	6.370,13	6.549,48
100 Florines holand. ..	5.416,60	5.443,40	9.556,43	9.775,08
100 Fr. belgas Fin.	354,76	357,70	625,90	642,35
100 Fr. belgas Conv. ..	368,48	370,75	650,10	665,78
100 Florines suizos	5.664,40	5.691,78	9.993,62	10.221,12
100 Yens japoneses	48,75	49,00	86,01	88,00
1 Dólar canadiense .	143,60	144,08	253,35	258,73
100 Esc. portugueses ..	443,80	458,88	782,99	824,04
100 Coronas dinam. ...	2.353,40	2.372,98	4.152,07	4.261,32
100 Coronas noruegas .	2.604,00	2.624,17	4.594,20	4.712,40
100 Coronas suecas	3.245,20	3.266,88	5.725,46	5.866,56
100 Chelines Austr. ...	795,20	811,11	1.402,96	1.456,56

Bonos Externos: Cotización suministrada por el Banco Central de la República Argentina a la apertura del mercado cambiario del día de la fecha: $ 278,51.

Quiniela de Mendoza

El Banco de Previsión Social dio a conocer el extracto de la quiniela sorteada anoche por la Lotería de Mendoza:

1º Premio	.....	404
2º	.....	793
3º	.....	919
4º	.....	951
5º	.....	449
6º	.....	330
7º	.....	719
8º	.....	794
9º	.....	046
10º	.....	580
11º	.....	317
12º	.....	996
13º	.....	497
14º	.....	800
15º	.....	530
16º	.....	043
17º	.....	050
18º	.....	139
19º	.....	538
20º	.....	458

Tómbola

MONTEVIDEO, 22 (NA). — Números favorecidos en el sorteo de la Tómbola efectuado hoy:

072	709
492	545
906	204
040	265
720	225
128	207
647	533
534	193
366	251
402	301

Córdoba

CORDOBA, 22 (NA). — Primeros premios de la lotería sorteada esta noche:

1333	....	$ 6.000.000
8481	....	„ 500.000
18424	....	„ 100.000
24192	....	„ 75.000
16011	....	„ 50.000
2723	....	„ 20.000
28979	....	„ 20.000
32775	....	„ 20.000
33119	....	„ 20.000
34386	....	„ 20.000

SRES. COMERCIANTES E INDUSTRIALES
PARA LA MECANIZACION DE SUS PROCESOS ADMINISTRATIVOS CONTABLES LE OFRECEMOS NUEVOS SISTEMAS DE:
CUENTAS CORRIENTES - CREDITOS - LIQUIDACION
SUELDOS Y JORNALES - GESTION DE STOCKS
- CONTROL DE PAGOS O COBRANZAS
- PROCESOS ESPECIALES
ESTUDIO CONTABLE LUCCHETTI
Consultores de Empresa
ASESORAMIENTOS - AUDITORIAS
IMPUESTOS - SUCESIONES
- MENDOZA: AVDA. ESPAÑA 1224 - TEL. 230942
- TUPUNGATO: BELGRANO 522
- GRAL. ALVEAR INTENDENTE MORALES 138
LUIS MARTIN

NATATORIOS
RECIRCULACION es la solución para disfrutar un verano sin riesgos.
EQUIPO 'TRATAGUA' DE PURIFICACION DE AGUA PARA NATATORIOS PUBLICOS Y PRIVADOS (Piletas familiares, clubes, balnearios, etc.)

Solicite asesoramiento a sus fabricantes e instaladores.
TRATAGUA S.R.L.
San Luis 425 - Tel. 217574 - Las Heras - Mza.
Galería Tonia - Local A-15 - Tel. 242187 - Mza.

paneles de madera aglomerada para la carpintería
¡ATENCION TECHISTAS!
en ENTABLONADOS
lo mejor y más barato es
tablex

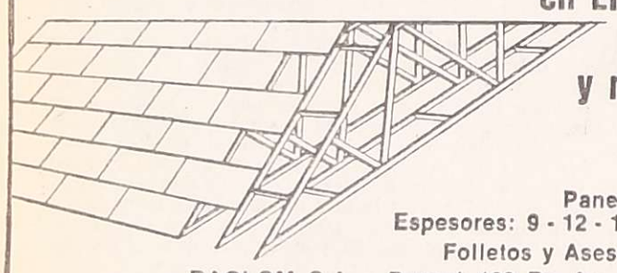

Panel de 240 x 120 cm.
Espesores: 9 - 12 - 16 - 19 - 22 - 35 mm.
Folletos y Asesoramiento Técnico:
DAGLOM S.A. - Paraná 123 Bs. As. - Tel. 46-1480/8914
en venta en los principales corralones del país.
REVENDEDORES OFICIALES
SAN RAFAEL: Hierromat, Av. Mitre 826
MENDOZA: Elías Dolonguevick, J. F. Moreno 1655 - El Plata SA, J. F. Moreno 1621 Giallorenzi & Cía., S. Martín 715 - Las Heras - Hierromat SA, Rioja 1150 - E. Malamud e Hijos, Morón 368
SAN JUAN: Hierromat SA, M. Acha 586 Sur - Palmés SA, Rivadavia 875 - L. Riboli, Córdoba 1663 Oeste

LA MEJOR MARCA CON EL MEJOR PLAN
GENERAL ELECTRIC
Pensado hasta en sus últimos detalles. Véalo....
Precio contado: $ 96.000
20 meses: $ 150.000
(Contado $ 6.000 y 20 cuotas de $ 7.200.
Costo Financ. $ 54.000
(3 o/o mensual, 36 o/o anual.)
HASTA 48 MESES

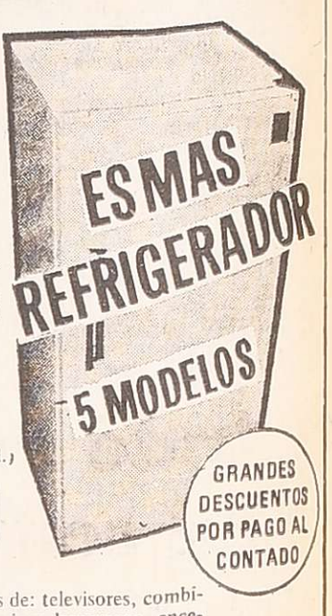

ES MAS REFRIGERADOR
5 MODELOS
GRANDES DESCUENTOS POR PAGO AL CONTADO
Además las mejores marcas de: televisores, combinados, estéreos, grabadores, cocinas, lavarropas, enceradoras, aspiradoras, licuadoras, ventiladores, circuladores, turbos, planchas y demás enseres para su hogar.
Electro Confort S.R.L.
ALONSO Y BISTUE
SAN MARTIN 1008 - LAVALLE 154 TEL. 292305
OZAMIS 237 GUTIERREZ Y TAMBIEN EN PALADIN S.R.L. SAN MARTIN 665

LUIS LASSERRE Y CIA. S. A.
LIBREROS - EDITORES
Juegos didácticos, PARA APRENDER JUGANDO: Rompecabezas y Material didáctico Mackern's - SABATE.

	Precio de venta al Público
Rompecabezas didácticos:	
El Aula	$ 376,—
Mi Casa por Dentro	$ 376,—
El Supermercado	$ 376,—
La Granja	$ 376,—
Elefantes (números)	$ 884,—
Elefantes (colores)	$ 884,—
Rompecabezas Gigante:	
Usuhaia	$ 658,—
La Boca	$ 658,—
Bariloche	$ 658,—
Las Cataratas	$ 658,—
Rompecabezas "Ejecutivo"	$ 223,—
Juegos de encaje:	
Jugando con AEIOU	$ 188,—
Casitas para Armar	$ 299,—
Rompecabezas Línea "Oro":	
Bariloche	$ 540,—
9 de Julio	$ 540,—
Juegos didácticos motriz:	
Avión	$ 335,—
Camión	$ 335,—
Rompecabezas "Deportivo":	
"BOCA"	$ 520,—
"RIVER"	$ 520,—
DIAPOSITIVAS EN COLORES	
Grandes Maestros del Arte: (sobres de 12 unidades), cada sobre ..... Miguel Angel, Leonardo de Vinci, Rafael, Ticiano, Bellini, Botticelli, Durero, Van Eyck, Memling, Carpaccio, Verones, Brueghel, el Viejo, El Greco, Holbein, Rubens, Velázquez, Rembrandt, Vermeer, Tiepolo, Watteau, Fragonard, Goya, Delacroix, Ingres, Manet, Degas, Manet, Cezanne, Renoir, Rousseau, Seurat, Van Gogh, Gauguin, Modigliani, Matisse, Toulouse-Lautrec, Chagall, Dufy, Picasso, Kandinsky, Klee, Pollock, Dali, Orozco, Siqueiros.	$ 850,—
Cuentos infantiles. Serie Festival de Walt Disney (sobres de 12 unidades) cada sobre	$ 900,—
(sobres de 18 unidades) cada sobre	$ 1.350,—
Cuentos infantiles. Serie cuentos clásicos (sobres de 12 unidades) cada sobre	$ 500,—

PRECIOS ESPECIALES A REVENDEDORES Y ESCUELAS
Remitimos pedidos al interior del país en el día
Giros a la orden de:
LUIS LASSERRE Y CIA. S. A.
LIBREROS - EDITORES
Alsina 1666 - Cap. Federal - T.E. 45-1693 y 40-5803
19|9|F|23|9|A

AGROFERT S.R.L.
Agradece a
QUIMICA ESTRELLA S.A.
su designación como distribuidor en Cuyo de sus productos AGROQUIMICOS
AGROFERT S.R.L.
Ceretti 255 - Godoy Cruz

QUIMICA ESTRELLA S.A.
Comunica que ha designado distribuidor en Cuyo de sus productos AGROQUIMICOS a
AGROFERT S.R.L.

FOTOS
FOTO LUX
ENTREGA EN 1 MINUTO
San Martín 1558 (frente a San Luis

IBERIA
Pone alas a sus sueños

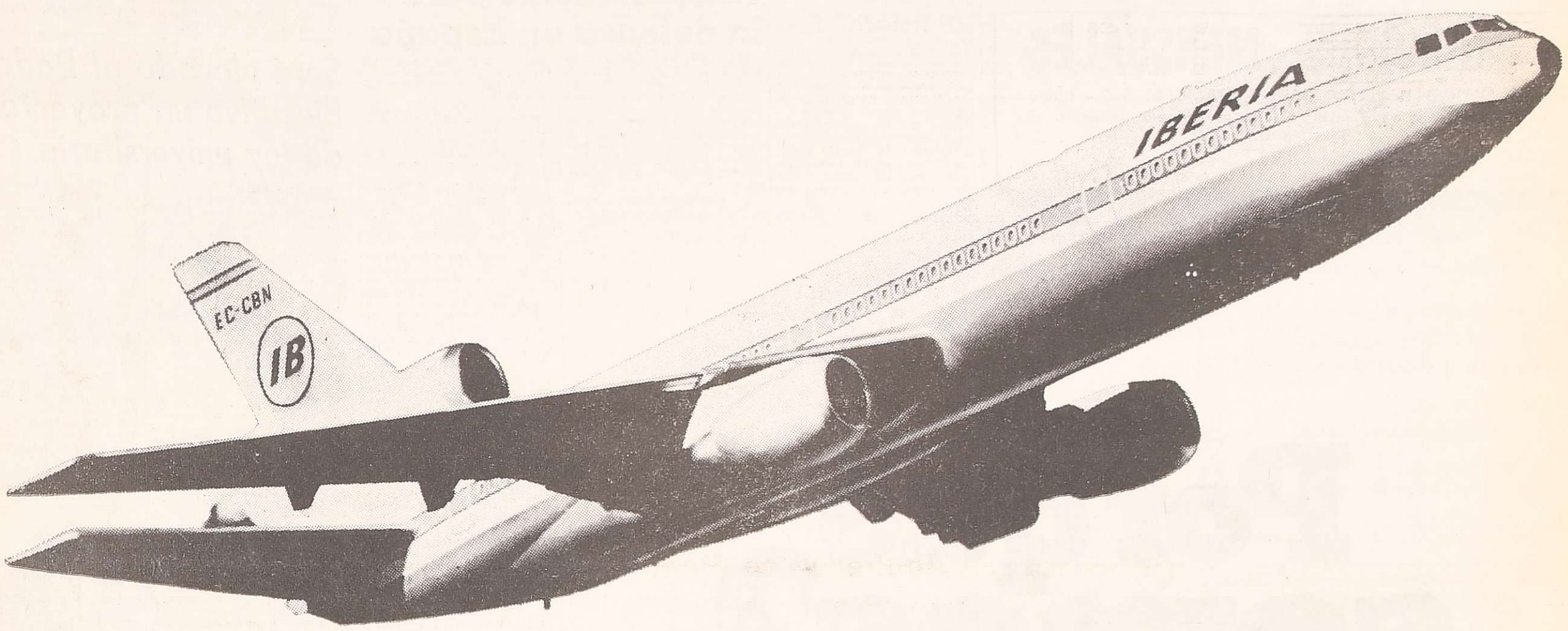

30 AÑOS EN ARGENTINA PONIENDO ALAS A SUS SUEÑOS

1946·1976

Un 22 de setiembre desplegamos
nuestras alas y volamos,
desde Madrid hasta Buenos Aires,
por primera vez.
Abrimos así, las puertas
del Viejo Continente,
a través de la capital española.
A partir de ese instante,
los vuelos se sucedieron
en forma ininterrumpida.
Fue entonces que comenzamos
a poner alas a sus sueños.
A llevar y traer afecto,
amistad, sinceridad, alegría.
A cosechar eso tan importante
que solo se logra con el transcurso
del tiempo: **Experiencia.**
Por eso, hoy, al cumplir 30 años
de servicios, queremos compartir
nuestra felicidad con todos aquellos
que nos han acompañado
durante estas tres décadas,
y en modo especial con nuestros
amigos, los **Agentes de Viajes.**
Ellos nos han permitido poner
la hospitalidad española
por los cielos de Buenos Aires,
de lo que nos sentimos muy orgullosos.

IBERIA LINEAS AEREAS INTERNACIONALES DE ESPAÑA En Mendoza: Lavalle 350 - Tel. 53537

Un préstamo por U$S 115 millones otorgó el BIRF

En los últimos 10 días el país ha logrado créditos externos por un total de 1.035 millones de dólares

BUENOS AIRES, 22 (Télam) — El Banco Internacional de Reconstrucción y Fomento (BIRF), comúnmente denominado Banco Mundial, otorgó ayer un préstamo por 115 millones de dólares a la empresa Servicios Eléctricos del Gran Buenos Aires, (SEGBA), reanudando de esta forma sus operaciones de crédito con la Argentina tras un receso que se prolongó por espacio de cinco años.

En los últimos once días, el país ha logrado créditos externos por un total de 920 millones de dólares, sin computar el préstamo concedido ayer por el Banco Mundial. En la semana pasada se concretaron los siguientes créditos: 500 millones de dólares para la empresa celulosa Argentina S.A., 350 millones de dólares para la firma Alto Paraná S.A., y —finalmente— 70 millones de dólares para el complejo industrial de la firma Ledesma.

Directivos del Banco Mundial expresaron ayer, al anunciar el crédito de 115 millones de dólares, que su otorgamiento era consecuencia directa "al coraje y habilidad demostrados por las nuevas autoridades argentinas en el programa de reconstrucción de su economía". La entidad crediticia internacional no otorgaba créditos a nuestro país desde 1971 en los últimos tres años, esa reticencia del Banco Mundial se acrecentó ante el errático rumbo de la política económica del gobierno derrocado el pasado 24 de marzo.

El crédito por 115 millones de dólares, reactivado por el ministro de Economía, José Alfredo Martínez de Hoz, durante la visita que realizó a los Estados Unidos, a mediados de este año, será empleado por SEGBA para la realización de su plan de obras durante el período 1977/80 para la transmisión y distribución de energía.

Este programa incluye las instalaciones que permitirán conectar el Gran Buenos Aires con el sistema energético de Salto Grande. Estas obras darán lugar a un importante incremento de las contrataciones que efectúa SEGBA en el sector industrial electro-mecánico argentino, y que en la actualidad representan un 40 por ciento.

Hasta ahora, la empresa de electricidad estatal había recibo tres préstamos del BIRF por un total de 210 millones de dólares. Ellos fueron de 95 millones en 1962, de 55 millones en 1968 y de 60 millones de dólares en 1969.

Este cuarto proyecto de SEGBA, que cuenta con el apoyo financiero del Banco Mundial, prevé una inversión global de 495 millones de dólares para el período comprendido entre 1977 y 1980.

Al reanudar sus operaciones de crédito con la Argentina las autoridades del Banco Mundial remitieron un mensaje, por telex al ministro Martínez de Hoz, concebido en estos términos:

"Después de cinco años de no prestar, el Banco Mundial, ha reanudado sus operaciones con la Argentina aprobando el préstamo de 115 millones de dólares a SEGBA. Muchos directores, entre ellos los de Estados Unidos e Inglaterra elogiaron sin retaceos el coraje y la habilidad demostrados por las nuevas autoridades en el programa de reconstrucción de la economía nacional".

En un comunicado difundido ayer, el Ministerio de Economía expresó que el rápido trámite otorgado por el BIRF a la última etapa de la gestión de este préstamo, "es un índice más de la confianza otorgada por sus autoridades a la conducción económica del gobierno nacional y contribuirá en medida importante a la obtención de otros recursos financieros genuinos con destino al desarrollo de nuestro sector electro-energético".

El comercio con Chile se analizó

BUENOS AIRES, 22 (Télam) — Diversos aspectos de la relacion comercial entre la Argentina y Chile, en particular las posibilidades de intensificar el intercambio con ese país, fueron analizadas hoy en una reunión realizada en la Secretaría de Comercio Exterior, que fue presidida por el subsecretario de Negociaciones Económicas Internacionales, señor Enrique Bauerle.

De la reunión participaron, convocados especialmente, exportadores argentinos que operan habitualmente con la república de Chile, a quienes el señor Bauerle explicó que la misma tenía por objeto establecer, a través del intercambio de información, la forma en que se desenvuelve el comercio entre los dos países, para en base a ese conocimiento implementar mecanismos de acción que permitan ampliar las ventas de todo tipo de productos a la vecina nacion.

Los empresarios que participaron de la reunión —según expresaron asistentes a la misma— expusieron a requerimiento del señor Bauerle, las condiciones en que desarrollan sus operaciones de exportación a la república de Chile, advirtiéndose a través de estos informes, que en muchos casos estas operaciones tropiezan con dificultades de distinto tipo, que difieren en sus características según los rubros a que coresponden las mercaderías exportadas.

En un sorpresivo cambio de gabinete, el político liberal, general de ejército Manuel Gutiérrez Mellado (que aparece en una fotografía reciente), fue designado vicepresidente primero para la defensa del gobierno español, en remplazo del conservador, general Fernando de Santiago y Diez de Mendevil. (Radiofoto de UPI).

Designaron nuevo vicepresidente para la defensa en España

MADRID, 22 (UPI). — El general del Ejército Manuel Gutiérrez Mellado, considerado de tendencia política liberal, fue designado como vicepresidente primero para asuntos de la Defensa, en un sorpresivo cambio en el gabinete del presidente del gobierno Adolfo Suárez, anunció hoy el gobierno.

El general Gutiérrez remplazará en el cargo al general Fernando de Santiago y Diez de Mendivil, de tendencia conservadora.

El nombramiento del general Gutiérrez Mellado, de 64 años, está contenido en un decreto firmado por el rey Juan Carlos, que será publicado mañana en la Gaceta Oficial, indicó el gobierno.

En otro decreto, el monarca otorgó al general Santiago la Gran Cruz de la Orden de Carlos III, una de las condecoraciones mas altas de España.

El cambio fue estimado como una consecuencia retardada de las modificaciones gubernamentales hechas por Juan Carlos en julio, cuando remplazo al presidente del gobierno, Carlos Arias Navarro, conservador, por el más liberal Adolfo Suárez.

En ese momento, fue remplazada la mitad de los miembros del gabinete. Entre los que permanecieron en sus puestos estaba el general Santiago, cuyos recientes discursos reflejaron sus puntos de vista altamente conservadores. El vicepresidente primero está encargado de la Defensa Nacional y remplaza al presidente del gobierno, en caso de ausencia o enfermedad. Está considerado como el principal representante del Ejército en el gobierno.

El general Gutiérrez Mellado, nacido en Madrid, es un oficial de carrera que se elevó al rango de capitán de artillería mientras luchaba con el ejército nacionalista del difundo generalísimo Francisco Franco, en la guerra civil de 1936 a 1939.

Los 2 cosmonautas de la Soyuz preparan su regreso a la Tierra

MOSCU, 22 (UPI). — Dos cosmonautas soviéticos completaron hoy una misión espacial de una semana y comenzaron a hacer los preparativos finales para retornar a la Tierra.

La agencia oficial de noticias Tass dijo que el coronel Valery Bykovsky y Vladimir Aksenov pasaron del área de trabajo de su nave espacial Soyuz-22 al pequeño módulo de descenso. Los cosmonautas trasladaron a la cápsula películas, libros de bitácora y otro "material de investigación" e "hicieron una prueba de encendido de la unidad de propulsión", añadió Tass.

Bykovky, de 42 años, y Aksenov, de 41, se hallaban en perfecto estado de salud cuando se despertaron a las cuatro de la madrugada (0100GMT), al iniciar un día de 16 horas intensas de trabajo. Según la agencia, el último trabajo de la misión consistió en un experimento biológico que envuelve "el fenómeno de efectos de luces, que son causados por partículas de rayos cósmicos en las células del ojo, sensitivas a la luz.

Los cosmonautas, que fueron lanzados el miércoles pasado, completaron la principal tarea de la misión ayer, con las últimas fotografías de la Tierra tomadas con una cámara de alta velocidad fabricada por Alemania Oriental.

Mientras que el trabajo actual de la Soyuz 22 ha sido menos ambicioso que los últimos vuelos espaciales soviéticos, la misión señaló el comienzo de un esfuerzo altamente difundido de colaboración de los aliados socialistas con la Unión Soviética. De acuerdo con un programa anunciado por funcionarios soviéticos, antes que la Soyuz-22 iniciara su vuelo, para 1978 los rusos esperan emplear a cosmonautas de países pertenecientes al llamado programa intercosmos. Sus miembros son Cuba, Bulgaria, Hungría, Alemania Oriental, Mongolia, Polonia, Rumania y Checoslovaquia.

La publicidad soviética sobre la misión de la Soyuz-22 ha sido extensa, haciendo especialmente hincapié en la cooperación con Alemania Oriental. Expertos occidentales consideran que en los futuros vuelos soviéticos figurarán prominentemente los esfuerzos de cooperación.

Con un poco más de siete días en órbita, la misión de la Soyuz-22 figura como una de las más cortas en los últimos años del programa espacial soviético. En diciembre de 1974, una Soyuz permaneció seis días en el aire, en un vuelo de entrenamiento para el acoplamiento soviético-norteamericano de 1975. En abril del año pasado, dos cosmonautas permanecieron en el aire solamente unos minutos, a raíz de una falla en el cohete.

La misión de la Soyuz-22 contrasta grandemente con las últimas empresas espaciales soviéticas, que parecían querer probar la resistencia humana en el espacio. En julio del año pasado, dos cosmonautas establecieron un récord soviético al completar 63 días en órbita. Este récord fue un poco inferior al norteamericano de 84 días, fijado en 1973 por los astronautas del laboratorio espacial Skylab.

Será elevado al Poder Ejecutivo un proyecto de ley universitaria

BUENOS AIRES, 22 (NA). — El Ministerio de Cultura y Educación elevará al Poder Ejecutivo, el jueves de la semana próxima, los lineamientos básicos de un anteproyecto de ley universitaria, anunció esta tarde el titular de esa cartera, Ricardo Pedro Bruera, a los periodistas. El ministro se refirió, también, a su viaje a Venezuela, pero desestimó hacer declaraciones sobre la actual situación de la Universidad de Buenos Aires.

Bruera anticipó que luego del viaje a Venezuela —hacia donde partirá mañana— mantendrá una reunión con los rectores de las universidades privadas a quienes dará a conocer la política que regirá en las casas de altos estudios.

"Esta reunión —dijo Bruera— se realizará el martes próximo y los lineamientos políticos no son otros que las conclusiones a las que arribaron los rectores de las universidades estatales el 13 de este mes".

Añadió el ministro que "de esta manera, las universidades privadas se sumarán al proceso de reorganización nacional" y que "al día siguiente —es decir el miércoles próximo— el Ministerio emitirá un documento sobre el tema".

Al referirse a los lineamientos básicos del anteproyecto de ley universitaria que remitirá al Poder Ejecutivo el jueves próximo, Bruera recordó que "así lo establece la ley universitaria promulgada el dos de abril de este año —número 21276— que al modificar la 20654 otorgó 180 días de plazo para presentar el anteproyecto de otra ley, que será definitiva".

Con respecto a la situación de la Universidad de Buenos Aires, que vivió una crisis como consecuencia de la renuncia del ex rector Alberto Costantini, el ministro deslindó hacer declaraciones diciendo, "no, no hay rector todavía".

Bruera emprenderá viaje mañana a Venezuela para asistir a la reunión Latinoamericana y del Caribe sobre "Nuevas Formas de Educación Postsecundaria" y mantendrá una reunión con el ministro del ramo de aquel país, Manuel Peñalver, y con funcionarios del Banco Interamericano de Desarrollo (BID) que patrocina el mencionado encuentro.

El regreso del ministro Bruera está previsto para el domingo próximo y, a partir del lunes, comenzará a preparar la reunión con los rectores de universidades privadas, tal como se explica en esta información.

La situación actual de la prensa se tratará

ADEPA inicia hoy sus deliberaciones

CORRIENTES, 22 (NA). — A partir de mañana sesionará en esta ciudad la decimocuarta asamblea de la Asociación de entidades periodísticas Argentinas (ADEPA), que deliberará hasta el sábado para analizar la actualidad de la prensa nacional y considerar, entre otros temas, el de la libertad de prensa e información.

Esta noche se reunió en la sede del diario "El Litoral" el consejo directivo de la entidad, y mañana, antes de la inauguración de la asamblea, sesionará la junta de directores de ADEPA.

El acto inaugural de la asamblea tendrá lugar a las diez, y posteriormente, en horas del mediodía, las autoridades de ADEPA realizarán una visita protocolar al gobernador de la provincia de Corrientes, general Carlos Gómez Centurión.

A las trece, el gobierno provincial agasajará con un almuerzo a los asambleístas, en la hostería del Paso de la Patria.

Por la tarde, el programa de actividades del nuevo encuentro de ADEPA, contempla trabajos de las distintas comisiones, y a las 21, los participantes en las deliberaciones asistirán a una casa en "El Mangrullo", ofrecida por establecimientos "Las Marías", propiedad del ex gobernador Navajas Artasa.

El viernes por la mañana continuará la asamblea general con la consideración de los despachos de las distintas comisiones y simultáneamente se realizará la elección para la renovación parcial de la junta de directores.

Luego, los asambleístas participarán en un almuerzo en la cabaña "Caa Cupé", de San Luis del Palmar, ofrecido por los establecimientos agrícola ganaderos Juan Romero S. A.

Por la tarde del mismo día, se llevará a cabo la reunión final de la asamblea general, con el informe de la comisión de libertad de prensa y la proclamación de los directores electos.

Por la noche tendrá lugar en el Club de Regatas Corrientes la presentación de las comparsas del carnaval "Ara Berá" y "Copacabana", tras el espectaculo, Celpapel ofrecerá un agasajo a los representantes del periodismo argentino en la sede del Jockey Club de Corrientes.

El sábado se llevará a cabo la reunion de la junta de directores y la elección para la integracion del consejo directivo; serán proclamados los miembros electos del consejo y sus respectivos cargos y se fijará la sede y fecha de la union de la junta de directores de marzo de 1977.

Al mediodía, los asambleístas visitarán la planta industrial de Tipoití, y allí les será ofrecido un vino de honor por los directivos de la empresa.

Los asambleístas almorzarán en Empedrado, en una comida ofrecida por distintos proveedores de la industria gráfica, y por la noche en el Hotel Provincial de Turismo, se llevará a cabo la cena de clausura ofrecida por el diario "El Litoral".

ALMANAQUES - MENSUALES
AMPLIO SURTIDO EN SALDOS. MENSUALES DESDE $ 2.- c/uno
Precios especiales a imprentas y revendedores directos de fábrica.
— Solicite Muestrarios —
VERACRUZ PROMOCIONES S.R.L.
23|9|C|744|23|9 4 de Enero 2105 SANTA FE

Por qué somos?

1) Porque el argentino —gran lector— no tiene una revista semanal como **somos**.

2) Porque sabemos que hoy hay un lector que no se conforma con leer los diarios de punta a punta; quiere llegar a fondo en Espectáculos y Religión, en Fútbol y en Economía, en Política y en Teatro, en Ciencia y Literatura, etc., etc..

3) Porque hay un lector cansado de laberintos. Ese lector sabrá encontrar peso y profundidad detrás de un lenguaje sencillo y directo como el de **somos**.

4) Porque **somos** no sólo va a mostrar y contar: también va a profundizar y analizar.

5) Porque si Estados Unidos tiene TIME y NEWSWEEK, Francia L'EXPRESS y LE POINT, Alemania DER SPIEGEL, Brasil VEJA Y VISAO... Argentina necesita **somos**.

6) Porque usted sabrá enseguida quiénes **somos** y qué pensamos:

- **somos** del mundo, y no de un tercer mundo.
- Creemos que el país necesita equilibrio y no extremos.
- Queremos que se nos recuerde por algo que hemos dicho... o se nos abandone por lo mismo.
- Buscaremos dar en la tecla, pero nunca a riesgo de publicar cualquier cosa.

7) Porque si Editorial Atlántida edita El Gráfico, Para Ti, Revista Libro Elegido, Campo Moderno & Chacra, Billiken y Gente, **somos** también será una necesidad.

Revista **somos** De Editorial Atlántida para usted.
Desde el viernes 24, todos los viernes en su quiosco.

DIBUJO TECNICO
SABADOS DE TARDE: DURACION 16 MESES
ESPECIALIDAD: DIBUJO ARQUITECTONICO
CERTIFICADO VALIDAZ INTERNACIONAL
PERFORACION - VERIFICACION
MAQUINAS CONTABILIDAD PRACTICA INTENSIVA IBM
PROGRAMACION COMPUTADORAS
INTRODUCCION - DIAGRAMACION - PROGRAMACION
PRACTICA GENERAL - TARJETAS - CINTAS - DISCOS
INTEGRAL INSTITUTO de ENSEÑANZA
INSC. MIN. EDUC. Y JUST. DE LA NACION - LEY 13047
INFORMES: LUNES A SABADOS DEDE 17 HS.
INSCRIPCION: CGL. SAN L. GONZAGA - COLON 93

El Hotel que usted esperaba lo espera ahora a usted.
HOTEL CONTINENTAL BUENOS AIRES
HOTEL CONTINENTAL
Reabrió sus puertas totalmente renovado y modernizado.
Disfrute de todas las comodidades que le ofrece un hotel de categoria internacional que ahora lo espera a Ud. para brindarle la hospitalidad que Ud. esperaba.
HOTEL CONTINENTAL
Av. Roque Sáenz Peña 725 - BUENOS AIRES
Reservas 49-3270 y 49-3250/59
Integrante de ARAGON Cadena de Hoteles
IMPACTO

FOTO CARNET
$ 100
FOTO MIGUEL ANGEL
SAN JUAN 1346
C 729|23|9

Hoy se impondrá nombre a una escuela en San Martín

SAN MARTIN. — Hoy, a las 20.30, en el barrio San Pedro se impondrá el nombre de "Profesora María Elena Uliarte de Zara", a la escuela Nº 41-H.

El programa a desarrollar será el siguiente: recepción de autoridades y delegaciones policiales; presentación de la bandera de ceremonias; Himno Nacional; lectura de la Resolución Nº 217-P-76; alocución de la directora del establecimiento, señora Zahida Bernal de D'Angelo; discurso del doctor Roberto Zara; descubrimiento de placa; descubrimiento del retrato de la patrona de la escuela; ofrenda floral; programa artístico; retiro de la bandera de ceremonias y vino de honor.

Antecedentes. — La profesora María Elena Uliarte de Zara nació en San Juan el 9 de noviembre de 1874. Se recibió de maestra en la Escuela Normal de esa ciudad y en mérito a sus clasificaciones fue distinguida con una beca para continuar estudios en la Escuela Normal de Profesores de Paraná.

Apenas recibida aceptó el ofrecimiento de la Dirección General de Escuelas de Mendoza para dirigir una escuela graduada de niñas. Aquí se trasladó y se desempeñó como directora, terminando su labor para jubilarse en la escuela "Bartolomé Mitre".

El 9 de marzo de 1915, por resolución Nº 122, suscripta por el profesor Manuel P. Antequeda, director general de Escuelas en esa fecha, fue creada la Escuela Nocturna de Perfeccionamiento para Obreras, cuya dirección se le encomendó.

Cabe señalar que la profesora de Zara colaboró en la planificación de los establecimientos creados en la Resolución Nº 78 del 13 de febrero de 1915, en la que se perfila un programa de educación post escolar de notables sugerencias y nobles objetivos pedagógicos y sociales.

La escuela nocturna "Bartolomé Mitre" que dirigió hasta su jubilación, fue un valioso antecedente de las ahora Escuelas del Hogar y Artes Femeninas.

Asimismo la profesora de Zara dictó cátedras en las Academias Temporarias, organizadas por la Dirección General de Escuelas, que funcionaban durante las vacaciones escolares para capacitación docente del personal de su jurisdicción, que en muchos casos carecían de título profesional. Fue creadora de la biblioteca "Manuel Sayanca" y colaboró también en la creación de la biblioteca "El Guía", de la Compañía de Jesús. La profesora de aZra falleció el 2 de enero de 1943.

TOPADORA A ORUGAS
FIAT 55 L
en muy buen estado, poco uso
— VENDO —
ofertas a H. Herrera, por correspondencia. Pje. Bacón 5424 - Buenos Aires. 23.9 F.31470 23.9

FOTO CARNET
$ 100
FOTO LUZ CAMARA
9 DE JULIO 1592
Esquina General Paz
23.9 C 732 23.9

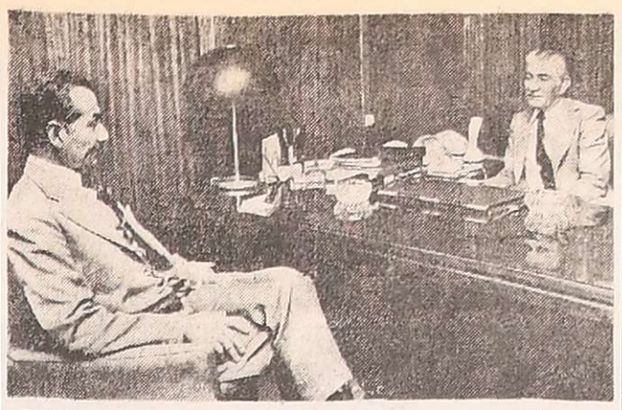

El rector con Fernández

Realizó una visita protocolar al gobernador de la Provincia, brigadier mayor (R) Jorge Fernández, el rector de la Universidad Nacional de Cuyo. El doctor Pedro Santos Martínez concurrió acompañado del secretario general de la casa de estudios, doctor Guillermo Posse, con el propósito de presentar sus saludos al mandatario.

Hará su fiesta religiosa la grey islámica

La grey islámica celebrará mañana su más piadosa fiesta religiosa, el Id Ramadán al Mubarak, coincidente con la finalización del mes de ayuno.

La religión islámica es una de las tres religiones monoteístas existentes y se apoya en cinco preceptos fundamentales: el testimonio de la fe en la unicidad de Dios y la misión de Muhamad; la oración, la peregrinación, el ayuno durante el Mes de Ramadán y el diezmo anual.

Durante el sagrado Mes de Ramadán, los musulmanes se entregan a la oración y meditación en forma más intensa, buscando el acercamiento a Dios y rogando por la felicidad, bienestar y paz de todos los hermanos del mundo.

El diezmo de Ramadán (Az-Zakat) fue impuesto por el profeta Muhamad como complemento del ayuno y penitencia para que el ayunante purifique las faltas cometidas de palabra y pensamiento y también como auxilio a los necesitados y a los desvalidos, debiéndolo oblar antes de la oración del festejo de Ramadán.

Con este motivo, la Sociedad Arabe Islámica ha organizado para mañana los siguientes actos en su sede social: a las 9, oración del Id, en la mezquita de la sociedad; a las 10.30, visita al cementerio de la Capital; a las 17, donación de elementos a los internos de THADI, y a las 21.30, conferencia sobre "El ideal religioso-poético del Islam en la literatura castellana", por la escritora Celia E. Luquez, y luego reunión de familias. El 25, a las 21.30, se hará el baile del Id.

Inscripción de profesionales en la Fuerza Aérea

La Cuarta Brigada Aérea informó sobre las condiciones de ingreso de profesionales a la Fuerza Aérea Argentina y de personal civil en la especialidad médica.

Respecto a los profesionales se encuentra abierto el llamado a concurso para incorporación como personal militar superior del Cuerpo de Servicios Profesionales en los siguientes escalafones: a) técnico, ingenieros especializados en electrónica, química, electromecánica y sistemas; b) jurídico; c) medicina; d) bioquímica; e) odontología; f) infraestructura, arquitectos e ingenieros civiles (con orientación vial). A los interesados en el escalafón de infraestructura se les informa que hay seis vacantes a cubrir en Villa Mercedes (San Luis), Río Cuarto, Córdoba, Resistencia, Comodoro Rivadavia y Reconquista.

Los requisitos son: ser argentino nativo, tener de 24 a 30 años de edad; título habilitante y no haber prestado servicio militar en otra fuerza armada. El ingreso será a partir del 31 de diciembre de 1976, con el grado de primer teniente (en comisión).

Los interesados pueden requerir documentación en Edificio Cóndor, Departamento de Instrucción, oficina 247/1, sector rosa, avenida Pedro Zanni 250, Capital Federal.

El cierre de la inscripción se producirá el 12 de noviembre.

Con relación al ingreso de personal civil en la especialidad médicos, también se encuentra abierto el concurso. Para inscribirse y recabar informes los interesados deberán dirigirse a: Jefatura Militar, Comando General de la Fuerza Aérea Argentina (División Personal Civil), avenida Pedro Zanni 250, 2º piso, oficina 261, sector blanco, Capital Federal.

La inscripción se cerrará el 24 del corriente mes, a las 14 horas.

Cultos

Iglesia Evangélica Bautista Mendoza Norte. — En este templo, situado en Avenida Mosconi 90 de esta capital, se realizará, entre mañana y el domingo una serie de reuniones que forman parte de su campaña evangélica. Los actos comenzarán a las 20, los tres días, y su conducción estará a cargo de los jóvenes de la iglesia.

Profesionales

Profesora en Ciencias Biológicas — Con esta especialidad ha egresado del Instituto del Profesorado "San Pedro Nolasco" la señorita Myrian Lidia Balot Carrizo.

Prof. Myrian Lidia Balot

La nueva profesional realizo sus estudios primarios y secundarios en el Colegio "Nuestra Señora de la Misericordia" y el ciclo universitario en el Instituto del Profesorado San Pedro Nolasco.

La profesora Balot Carrizo ejercerá en nuestro medio.

Culto Católico

Junta Arquidiocesana de la Catequesis. — Se invitó a los vinculados con la Catequesis a la Hora Santa que se desarrollará en el templo Don Bosco, el viernes a las 19.30, con el rosario meditado, y a las 20, con la santa misa. Se recordará en tal circunstancia el día de la Catequesis y se rogará por las familias argentinas en adhesión al Programa Pastoral "Matrimonio y familia".

Necrología

Aníbal Molina Simonovich. — Una personalidad de relieves sobresalientes desaparece con la muerte del señor Aníbal Molina Simonovich, educador de larga trayectoria en el departamento San Carlos, donde ejerció la docencia y del que fue también comisionado municipal. Nacido en el seno de una tradicional familia mendocina, muy joven contrajo matrimonio con doña Bernardina Esther Quiroga, instalándose en San Carlos. En ese ámbito de acción desarrolló su labor, prodigándose con vocación de servicio y entusiasmo a la misión de educar.

Formado en la austeridad de una vida de trabajo, su espíritu sobresalió en los duros avatares que le opuso el destino. No obstante, el aporte generoso hacia los demás fue permanente. Sensible a los problemas de la comunidad, aportó su experiencia, su apoyo, su palabra serena en todos los actos en que le tocó actuar.

Aunque no incursionó en el campo político, era motivo de consulta debido a la amplitud y profundidad de sus conocimientos, reunidos tras más de medio siglo de labor constante. Predicó con el ejemplo y fue un exponente de rectitud y de hombría de bien.

Desaparece a los 74 años de edad, rodeado del afecto de los suyos y de una legión de amigos.

Sobre economía minera se hablará hoy

Para hoy a las 19 en Hipólito Yrigoyen 151 de ciudad, está anunciada la cuarta conferencia del cursillo sobre "Aspectos básicos de la actividad minera" organizado por el Museo "Profesor Manuel Tellechea".

La charla de hoy versará sobre el tema "Economía minera" y abarcará los siguientes puntos: el yacimiento, base de la economía minera; industrialización y uso de los minerales y rocas; la minería, punto de partida para la integración y desarrollo industrial; producción, mercado, comercialización y abastecimiento interno y posibilidades de exportación y sustitución de importaciones.

El ingeniero Juan Fernando Juan y el químico industrial Manuel Tellechea (h) tendrán a su cargo la exposición del tema. Los disertantes serán presentados por el doctor Luis Alberto Barrionuevo, geólogo de la Dirección General de Fabricaciones Militares.

Cooperativas piden su exclusión de la ley 4079

Varias audiencias concedió el gobernador de la Provincia, brigadier mayor (R) Jorge Sixto Fernández.

En una de ellas, la Federación Intercooperativas de Mendoza planteó la necesidad de que las cooperativas sean excluidas de la ley 4079, que grava las actividades con fines de lucro, pues —expresóse— las cooperativas no son entidades con fines de lucro. Al retirarse del despacho del mandatario, los visitantes manifestaron que el gobernador había prometido estudiar el problema.

Por su parte, los representantes de la Agrupación de Entidades Españolas de Mendoza informaron al brigadier mayor Fernández sobre los actos que con motivo de la celebración de la Semana de la Hispanidad, se realizarán en la ciudad de San Martín. El gobernador prometió asistir a la festividad.

En otra audiencia, los directivos de la Cooperativa Alta Mendoza ofrecieron al gobierno de la provincia la cooperación de los asociados de la entidad para facilitar sus viviendas en calidad de alojamientos para las delegaciones que concurran al Campeonato Mundial de Fútbol de 1978.

Posteriormente, el gobernador recibió al ciudadano chileno Agustín Durán, radicado en esta provincia, quien departió con el mandatario acerca de las actividades de importación y exportación que ha realizado en Mendoza.

Filmes sobre urbanismo en Arquitectura

Mañana, a las 20, en la Facultad de Arquitectura y Urbanismo de la Universidad de Mendoza, serán proyectadas para el público en general, tres películas proporcionadas por la embajada de Canadá y que se relacionan con la actual preocupación mundial sobre urbanismo y contaminación.

Se trata de una serie denominada "La ciudad, cielo e infierno", "La ciudad, autos o personas" y "La ciudad y su region".

personito
suavegom
Primera marca en colchones y almohadas de polieter en Argentina

VARIG CRUZEIRO
30
VUELOS SEMANALES DESDE EZEIZA
Y UN HORARIO PARA USTED!

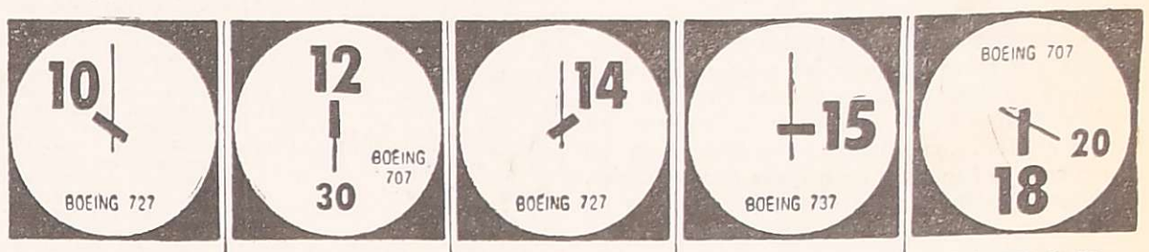

CRUZEIRO
Todos los días el vuelo de las 10, a Porto Alegre, San Pablo y Río.

VARIG
Todos los Lunes, Miércoles y Viernes, el vuelo de las 12.30, a Montevideo.
Todos los Martes y Jueves, el vuelo de las 12.30, a Santiago de Chile.

CRUZEIRO
Todos los días, el vuelo de las 14, a San Pablo y Río.

CRUZEIRO
Martes, Jueves, Sábados y Domingos, el vuelo de las 15, a Foz de Iguazú, San Pablo y Río.

VARIG
Todos los días, el vuelo de las 18.20, directo a Río.

CONSULTE A SU AGENTE DE VIAJES I.A.T.A.
Agente General para Cuyo: Lucas J. L. Sarcinella
Mendoza: 9 de Julio 1111 5to. "B" - Tel. 246566.

GOBIERNO-SINDICATOS:
ESTRATEGIA O SUMISION.

PRAGMA
Carta Política de septiembre analiza en su nota de tapa los complejos vínculos entre gobierno y sindicalismo.
Horizonte político: El año de los tres gobernadores;
Horizonte internacional: Las puertas de Occidente.
En economía: La Política de Ingresos - Perspectivas de la inflación - Evolución de los salarios.
Como siempre los grandes temas nacionales e internacionales: Política - Economía y Cultura.

Columnas: Roberto T. Alemann, Julio E. Alvarez, Eduardo Briancesco, Nicanor Costa Méndez, Raúl E. Cuello, Michel Drancourt, Ezequiel Gallo, José Isaacson, Manuel d'Ornellas, Juan Carlos de Pablo, Rodolfo Pandolfi, Jorge A. Pegoraro, Lorenzo Raggio, Rafael Squirru, Tad Szulc, Alberto C. Taquini (h), Pablo R. Verzini.

Dirige: Mariano Grondona

Pídala en su kiosco.
Carta Política
Información de origen

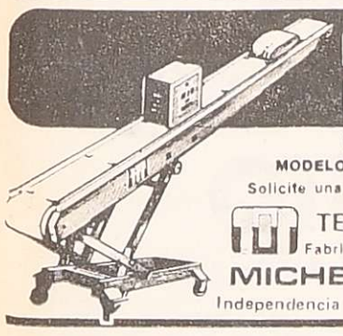

ELEVADORES DE CINTA
En 6,30 y 8,30 mts.
MODELOS STANDARD Y ESPECIALES
Solicite una demostración sin compromiso
TEL. 226535 – 227173
Fabricantes
MICHELOTTI S.A.
Independencia 310 - C.C. No. 5 – G.Cruz

Blumen
El Soutien DISTINTO
Fabricado por: BLUCOR S.A. - Bella Vista 1181 - Tel. 58-4080 - Bs. As.

Compro Financiera Autorizada
B. C. R. A.
Reserva absoluta. Interesado directo. Entrevista y decisión inmediata. - T. E. en Bs. As. 32 - 6323. Srta. Marta. C. C. 1872. Buenos Aires.
21.9 F 23.9 A

AFS
Equipo LA-622 A.
El nuevo ascensor de la línea Sistematizados

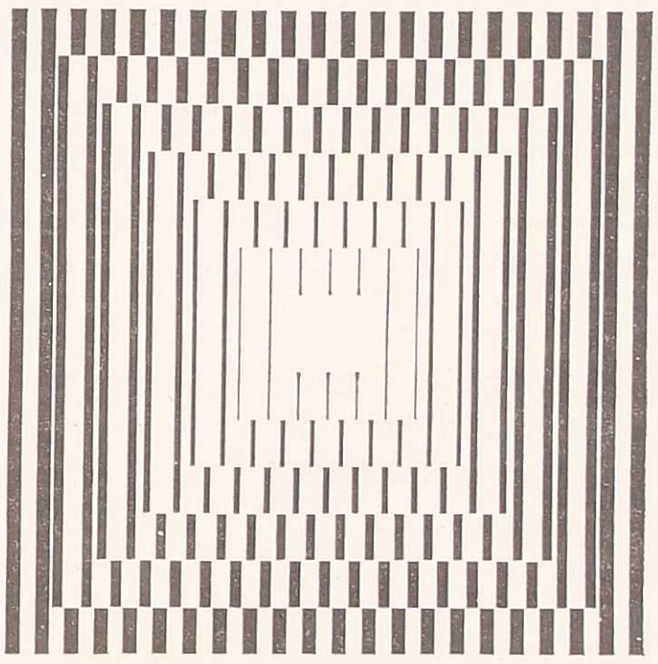

Una nueva medida, también justa y necesaria. Para responder a una necesidad de mayor espacio y capacidad. Para llegar más arriba, con la velocidad adecuada.
Un nuevo equipo, con todas las características de la línea Sistematizados: bajo costo, gran calidad y óptimo rendimiento.
Y con una gama más amplia de elementos opcionales para armar distintas combinaciones en los equipos básicos, de acuerdo a sus necesidades.
Ascensores Sistematizados Otis Equipo LA-421 A y el nuevo Equipo LA-622 A.
Creados y fabricados íntegramente por Otis, para racionalizar el transporte vertical.

Equipo LA 622 A. Características Técnicas
- Capacidad: 6 personas.
- Velocidad: 60 m/min.
- Hasta 20 paradas.
- Maniobra colectiva descendente.
- Control a resistencia.
- Cabina de gran belleza funcional.
- Medidas del pasadizo: 1,60 x 1,43 m.
- Garantía por un año.
- Service de mantenimiento Otis en todo el país.

Opciones Adicionales
- Maniobra colectiva descendente dúplex, para funcionamiento en batería.
- Puertas automáticas de coche y exteriores (Equipo LA 682 A).
- Puertas exteriores metálicas de hoja, con marco.
- Indicadores de piso exteriores y en el coche.
- Atrayente selección de colores en laminados plásticos.

Sistematizados®
Otis
LA MEDIDA JUSTA Y NECESARIA

Ventas: Av. Figueroa Alcorta 3415 - Tel. 72-4137/2167/2461/0810 - 71-3809 - Cap. Fed. - Planta: Uruguay y Acceso Norte - VICTORIA - Tel. 744-4060/69 - Pcia. de Buenos Aires - Sucursal en Mendoza: Gutiérrez 341, Tel. 216555 - Técnico Residente en: San Juan: Tel. 23138, Código 172 - Representante de Ventas en: Tucumán: Bolívar 1170, Tel. 21362.

LOS ANDES
Fundado el 20 de Octubre de 1882 por el Dr. Adolfo Calle
Directoras:
Carmen Usandivaras de Calle
Elcira Videla de Schiappa de Azevedo
MENDOZA, JUEVES 23 DE SETIEMBRE DE 1976

El manejo de los depósitos bancarios

En el año 1973 se dispuso la llamada nacionalización de los depósitos bancarios, poniendo en práctica un sistema cuyas ventajas se trató de hacer comprender en ese momento. La experiencia ha servido ahora para demostrar que lo practicado tuvo en realidad, una profunda diferencia con la teoría pregonada, pues en la práctica fue una simpre centralización. La Asociación de Bancos de Provincia de la República Argentina se ha ocupado ahora de señalar los inconvenientes advertidos a consecuencia de aquella medida, puntualizando al mismo tiempo la necesidad de revertir el proceso.

La entidad mencionada extrae conclusiones sobre el particular y pone en evidencia derivaciones negativas. Las instituciones bancarias pasaron a ser —en virtud de esta disposición— integrantes de un sistema nacional manejado por el Banco Central, con un desenvolvimiento en favor de las necesidades regionales muy relativo. Se perdió eficiencia y agilidad, dos condiciones básicas de un buen sistema bancario dirigido a promocionar verdaderamente la economía y el desarrollo regionales.

Se refiere también el informe al cumplimiento de objetivos básicos de la banca en cuanto a esa misión (promoción regional), y expresando que se necesita para su materialización "reglas claras y simples acordes con los principios tradicionales de la banca, que reconozcan la labor específica de cada entidad en su plano de competencia". Surge claramente que la centralización ha condicionado tal perspectiva a la política nacional que circunstancialmente caracteriza los distintos períodos.

Ha resultado practicamente imposible trazar programas de interés zonal, pues los guarismos indican la existencia de diferencias sustanciales entre las condiciones existentes en el interior y las vigentes en la Capital Federal, con respecto a las inversiones. En el último caso se han dado las mejores oportunidades, a tal punto que hubo una sensible disminución de márgenes de redescuento en las asignaciones del Banco Central.

Con ello se perdieron las posibilidades de atender las demandas, aun las de mayor urgencia. No se encontraron métodos sustitutivos para superar la situación y frente a la orientación de la política económica nacional de amparo al interior y a las fuentes productivas, se cree necesario restaurar el sistema o introducir otra clase de modificaciones encaminadas a intensificar la eficiencia.

Precisamente en las actuales circunstancias conviene colocar a las instituciones bancarias privadas en condiciones de atender determinados requerimientos no cubiertos por los bancos oficiales. En esta materia es factible establecer escalas de coberturas que no se interfieran entre sí, a fin de que las demandas de cada medio con sus especiales características no superen la capacidad de actuar con eficiencia.

Entre las consecuencias puntualizadas por la Asociación de Bancos de Provincia, está la referente a la utilización directa de los depósitos. El criterio aplicado a su destino tiene implicaciones de directa valoración práctica, donde es absolutamente imprescindible evaluar los pedidos con sentido regionalista. Lo contrario es obligar a asimilar criterios esbozados con parámetros totalmente distintos de los emergentes de la realidad del interior.

Se dice finalmente que "procede insistir en la conveniencia general de un sistema simple y ágil, acorde con los principios tradicionales de la banca, que son inherentes a la filosofía misma de la descentralización". Unida la experiencia vivida a la oportunidad de concretar una contribución realista a los planes del gobierno nacional, se espera que el cambio del actual régimen no tarde en llegar.

Problemas vitivinícolas se expusieron al Gobernador

Situación del peón rural, aportes de contratistas y preocupación por la aplicación de dos impuestos

Directivos del Comité Vitivinícola de Mendoza, encabezados por su titular, doctor Rodolfo Reina Rutini, dieron a conocer el texto de la presentación entregada al gobernador de la Provincia ayer durante una audiencia realizada en horas de la tarde, en la que exponen inquietudes y problemas que afectan a distintos sectores y niveles de la economía vitivinícola y sugieren medidas tendientes a solucionarlos.

El petitorio entregado al brigadier mayor (RE) Jorge Sixto Fernández fue aprobado —se informó— en el seno del comité, en su reunión del 16 del mes en curso.

En lo que se refiere al tema laboral, señala la entidad que la paz social anhelada por todos los sectores del país impone la necesidad de que las normas que rijan las relaciones entre obreros y patrones deben ser claras y precisas. Por ello urge que se definan por parte de las autoridades nacionales y locales puntos que son confusos y a veces contradictorios. Destacan entre los principales: 1º) que se debe retornar integralmente al régimen jurídico gremial y salarial del peón rural, sin desmedro de los derechos actuales, y 2º) que es indispensable se clarifique oficialmente qué jornales son de aplicación a los obreros de viñas para obtener relaciones armónicas con el empleador.

Expresa además que "llevando varios meses en vigencia las modificaciones a la ley de Contratos de Trabajo, las autoridades deben definirse sobre la aplicación de la jornada de 48 horas semanales, en remplazo del derogado 9,1 por ciento provincial. Aplicando la jornada semanal de 48 horas, se absorbería el 9,1 por ciento, eliminado, consolidándose un jornal sin quitas".

Obra social y contratistas

También se expone el problema de los aportes a la obra social y sindical cosecha uvas 1976. "Actualmente —dice la nota— reina la anarquía en el tema de los aportes para la obra social y sindical correspondiente a la cosecha 1976, los que son disputados por dos sindicatos, uno de ellos intervenido oficialmente. El Estado debe arbitrar los medios para que el productor sepa concretamente, seis meses después de finalizada la cosecha, a quién debe efectuarle dichos aportes. Se deberá propiciar una reunión entre las partes para llevar claridad y tranquilidad al contribuyente.

Siguen pendientes viejos problemas de interpretación de la ley de contratistas de viñas y su figura jurídica, lo que aconseja la necesidad de un estudio profundo de esa legislación en especial sobre: carácter jurídico del contrato y sus alcances; solidaridad del propietario del viñedo; aportes a la Caja de Subsidios Familiares, etc.

Tema impositivo

La presentación del Comité Vitivinícola de Mendoza analiza los alcances de la ley 21399, de impuesto a la producción agropecuaria. Señala.

"1). - Si la misma se ha dictado en remplazo de la ley a las tierras libres de mejoras, no es procedente su aplicación a la producción agrícola mendocina, la que es posible solo en función de esas mejoras que no están gravadas. Al incluir productos de las tierras áridas en esta ley, se grava injustamente a una actividad regional de tierras áridas, en la búsqueda de que los productores de la pampa húmeda no sigan evadiendo sus obligaciones impositivas.

"2). - Es innegable la situación crítica por la que pasa la vitivinicultura cuyana, aceptada por el Estado al establecer una Ley de Prorrateo y bloqueo de la producción vitivinícola, cosechas 1974, 1975 y 1976. Siendo por ello de aplicación el Art. 10º de la Ley 21.399 el que faculta al Poder Ejecutivo a reducir respecto de determinados productos la tasa fijada por ley hasta en un 50% cuando desequilibrios sectoriales así lo aconsejen. Corresponde que el Gobierno de la Provincia y el I.N.V. gestionen ante las autoridades nacionales la reducción al 50% del impuesto aplicable a la producción vitícola.

"3). - El Art. 4º de la ley estatuye que cuando se transforme un producto agropecuario, la uva en nuestro caso, se generaría la obligación de abonar el impuesto a la producción agropecuaria. En nuestra industria, el viñatero integrado o el que hace elaborar su uva por cuenta de terceros, se vería obligado a abonar el impuesto al vinificar generando un gasto más que no está respaldado por un ingreso, ya que recién contará con los fondos provenientes de su cosecha cuando venda el vino.

"La comercialización de este vino a su vez está controlado por el Estado, quien no permite su venta sino a partir de una fecha determinada, habiendo establecido un bloqueo de un 30% aproximadamente del mismo y la venta del resto en cuotas.

"Por ello, y aplicando el artículo 6º el Poder Ejecutivo provincial y el I.N.V. deberán gestionar ante el Poder Ejecutivo Nacional que el impuesto se deberá abonar al venderse el vino elaborado con las uvas propias, en los plazos y condiciones de su comercialización.

"En cuanto a las uvas que se vendan en la época de la cosecha, la obligación de pago deberá guardar relación también con las modalidades de plaza de comercialización.

Gravamen provincial

También se plantea el problema que crea el impuesto a las actividades con fines de lucro, establecido por ley provincial 4079. Expresa la presentación del Comité Vitivinícola que:

Los productores han sido sorprendidos con una ley tardía, la que adolece entre otros de los siguientes defectos:

"a) Se grava la producción primaria agrícola, hecho que no ocurría en la anterior Ley a las Actividades Lucrativas. Esta producción primaria a su vez está gravada por el nuevo impuesto nacional a la producción agropecuaria Ley 21399 lo que representa una superposición de impuestos. Estos impuestos se agregan al impuesto a los sellos que deben tributar los productores ante la obligación de inscribir los contratos a nivel provincial.

"b) La misma ley establece una vigencia retroactiva al primero de enero de 1976, gravando principalmente la actividad vitivinícola y frutícola de la cosecha 1976, en cuyas ventas no se tuvo en cuenta la existencia de este impuesto. Teniendo en cuenta los precios deficitarios obtenidos por los productos de la cosecha 1976, es inaceptable que se agrave aún más la situación con la implantación de un impuesto retroactivo. Debe destacarse que la Ley Nacional sobre Impuesto a la Producción Agropecuaria rige a partir de su publicación. En su consecuencia deberá modificarse la ley provincial Nº 4079 estableciéndose su vigencia a partir de por lo menos su publicación.

"c) Si la tributación establecida por la ley es por año vencido, el régimen de anticipos desnaturaliza ese sistema de pago ya que los mismos se transforman en pagos trimestrales y no anuales vencidos, los que para el año 1976 al estar concentrados la obligación de pago de tres trimestres en 3 meses consecutivos transformarían al anticipo del impuesto en una pesada carga impositiva, la que no ha sido calculada por el contribuyente.

Estructura vitivinícola

El memorial del Comité Vitivinícola Provincial se ocupa finalmente del tema: "Transformación de la estructura vitivinícola". Expresa en este capítulo que de las medidas anunciadas para transformar la estructura del sector en función de su diversificación sólo se conoce una ley de prorrateo, la que es esencialmente coyuntural en sus disposiciones, debiendo ser reglamentados otros anuncios que hace la misma.

Se insiste en la necesidad urgente de dictar normas de fondo para alcanzar la diversificación de los destinos de la uva y de los mercados y solicita: reglamentación por parte del INV de las disposiciones relativas a diversificación y exportación contenidas en la ley de prorrateo; prohibición de implantación de viñedos. "Con sorpresa se ha visto transcurrir el año agrícola, el que ha culminado con nuevas plantaciones"); reactivación de la vigencia de la ley 18905 y su decreto 4240, "instrumentos que, cuando logren plena vigencia, puedan ayudar a la modificación de la vitivinicultura"; y establecimiento de un régimen de desgravaciones para añejamiento de vinos finos.

Por lo que respecta a medidas que promuevan la diversificación, puntualiza: mosto concentrado: ponerlo en igualdad de condiciones impositivas con los mostos de cítricos en el empleo de bebidas carbonatadas; obligar a usarlo como edulcorante en todas las bebidas amparadas en la ley 14878; alcoholes vínicos: obligar a usarlo en todas las bebidas amparadas en la referida ley; jugos de uva: permitir su fabricación a partir de mostos concentrados con un tenor azucarino adecuado al paladar del consumidor que en ningún caso podrá ser inferior a 10 gramos de azúcar; régimen de análisis: ante la aparición de pedidos de análisis motivados por el nuevo regimen de prorrateo, se sugiere la realización de los mismos por declaración jurada refrendada por un técnico responsable para lo cual deberá introducir las modificaciones legales y reglamentarias que fueren necesarias.

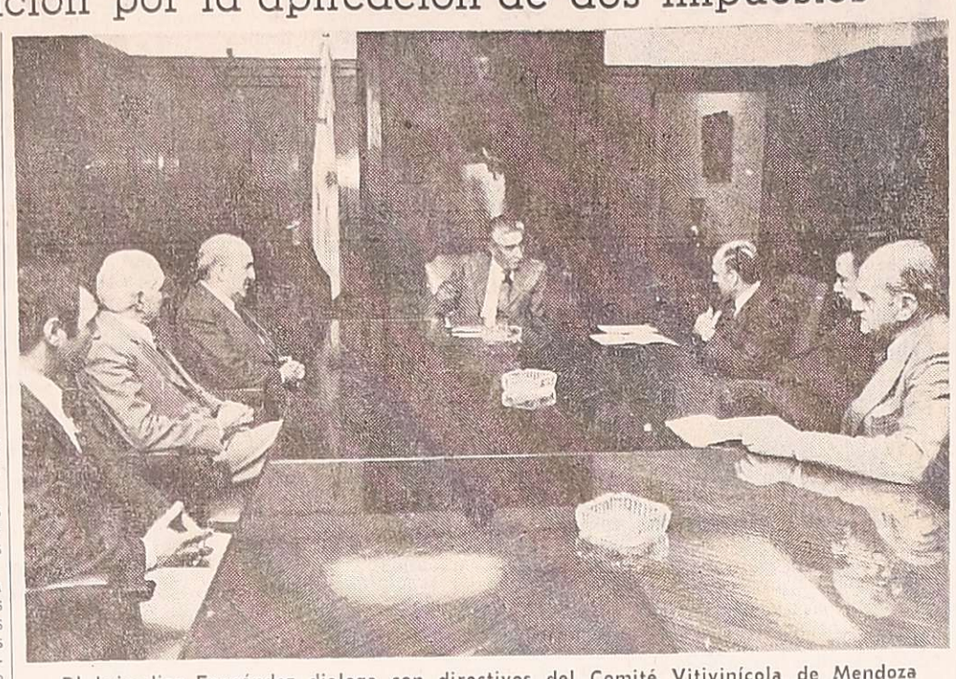

El brigadier Fernández dialoga con directivos del Comité Vitivinícola de Mendoza durante la audiencia de ayer.

Informe del Gobierno acerca de la renuncia del síndico de Giol

La Dirección de Difusión del Gobierno de la Provincia dio a conocer un comunicado con relación a la renuncia que elevara oportunamente el síndico de Bodegas y Viñedos Giol, doctor José María Videla Valleé.

Su texto expresa lo siguiente:

"El Gobierno provincial, ante la amplia difusión dada a la renuncia presentada por uno de los tres Síndicos de Giol, informa a la opinión pública:

"1º) Que los Síndicos de esa empresa Estatal fueron designados en función de la Ley 3137 (Régimen de Funcionamiento de Bodegas y Viñedos Giol E.E.I.C.).

"2º) Que la designación se basó en los conocimientos técnicos de cada uno de ellos (un abogado y dos contadores especializados), para un mejor control de la gestión de la empresa.

"3º) Que el doctor José María Videla Valleé, duró en su gestión escasos veinticuatro días hábiles, de los cuales sólo participó en dos reuniones de Directorio, en cuyo lapso no informó ningún tipo de posibles irregularidades que afectasen el desenvolvimiento de la empresa, al Poder Ejecutivo, como era su obligación legal.

"4º) Que el Gobierno provincial considera que la exagerada e inmotivada publicidad dada a la renuncia por parte del interesado antes de ser considerada, implica una falta de ética y deslealtad manifiesta que no puede ser silenciada".

Créditos especiales para ganadería bovina de cría

La Asociación Ganadera de Mendoza ha informado que por gestiones realizadas ante las autoridades del Ministerio de Economía de la Provincia, el Banco de la Nación ha otorgado una línea especial de créditos para ganadería bovina de cría.

De acuerdo con lo informado, los créditos estarán destinados a la atención de gastos de evolución a fin de posibilitar la retención de vaquillonas y terneras de cría. Se entregará hasta el 60% del valor de la hacienda a retener, con un máximo por firma de hasta $ 1.500.000.

Con el préstamo también se podrá adquirir vacas de cría de no más de 5 años, vaquillonas y terneras de cría. Se entregará hasta el 70 por ciento del valor de la compra o tasación (el que resulte inferior) con un máximo por firma de hasta 2.000.000 de pesos.

La asistencia crediticia especial establecida para el otorgamiento de los préstamos del título incluye a la hacienda para también, tanto para la retención como para la adquisición de vientres.

Cuando se trate de animales provenientes de zonas declaradas en estado de emergencia agropecuaria nacional, se podrá incluir en la financiación, hasta el 100% de los gastos de flete por traslado, adicionando su monto al máximo por firma.

Plazos

En lo que respecta a la retención de vaquillonas y terneras de cría, en zonas de evolución normal, hasta tres años de plazo con amortizaciones anuales del 20%, 40% y 40% al vencimiento del primero, segundo y tercer años, respectivamente.

En zonas de evolución lenta, se dará hasta cuatro años de plazo con amortizaciones anuales del 10%, 20%, 30% y 40% al vencimiento del primero, segundo, tercero y cuarto años, respectivamente.

Para la adquisición de vacas de cría de no más de cinco años, y terneras de cría, en zonas de evolución lenta, hasta cuatro años de plazo con amortizaciones anuales del 10%, 15%, 20%, 25% y 30% al vencimiento del primero, segundo, tercero y cuarto años, respectivamente.

En zonas de evolución normal, hasta cuatro años con amortizaciones anuales del 10% al vencimiento del primer año y del 30% al vencimiento de los tres años subsiguientes.

Como garantía se exigirá una prenda fija con registro sobre el número de animales estrictamente indispensable para llegar a obtener un margen de garantía no inferior al 30% o con garantía personal a satisfacción del banco.

El interés del préstamo será del 40% anual más el 17% de impuesto anual, pagadero por semestre vencido y el impuesto por semestre adelantado.

El importe resultante del acuerdo de créditos para compra de hacienda se hará efectivo directamente al vendedor ya sea en su cuenta corriente o mediante giro o transferencia a su orden.

En los casos de créditos para retención, el solicitante se comprometerá, mediante declaración jurada, a no reducir el número de vientres útiles cuya retención se posibilita.

Los interesados en mayores datos podrán dirigirse a la sede de la asociación, San Martín y General Paz, cuarto piso, oficina 77, de 11 a 12.

Asume hoy el nuevo ministro de Educación

En el transcurso de una ceremonia que se desarrollará hoy, a las 12, en la Sala de la Bandera de Los Andes, el gobernador de la Provincia brigadier (R) Jorge Sixto Fernández, tomará el juramento de estilo al nuevo ministro de Cultura y Educación de la Provincia, doctor Carlos Orlando Nallim.

Asistirán al acto ministros del Poder Ejecutivo, miembros de la Suprema Corte de Justicia, autoridades militares y eclesiásticas.

El doctor Nallim remplaza en el cargo al actual titular de la cartera, coronel Juan Esteban Echazú, quien venía cumpliendo esas funciones en acto de servicio. El coronel Echazú retorna a su cargo de jefe del Distrito Militar 51, Mendoza.

Siguen actos en honor a la Virgen de la Merced

En la continuación de las fiestas patronales en honor de la Virgen de la Merced, el viernes en la mañana se realizarán los homenajes de los colegios "San Pedro Nolasco" y "Don Bosco", en la parroquia de la calle Montecaseros 1647, capital. Ese mismo día, a partir de las 20 se realizara la ceremonia de imposición de escapularios.

El sábado a las 21 se hará la retreta del desierto a cargo de la banda de música de los Exploradores Mercedarios, bajo la conducción del maestro Dámaso Oropel. A las 22, habrá confirmaciones y una hora después se celebrará una misa.

El domingo próximo se desarrollará un amplio programa en honor de la Virgen de La Merced, patrona del Ejército Argentino, que comenzará con la concentración de las delegaciones escolares a las 10.30. Luego de la recepción de las autoridades y la realización de un oficio religioso, tendrá lugar —a las 17— la procesión con la imagen de la Virgen. Los actos finalizarán con un desfile militar.

Actividad educacional

Enseñanza pre-primaria. — Inspección técnica seccional de enseñanza pre-primaria comunicó a las directoras y directores maestros de jardines de infantes, que deben pasar por el jardín Nº 1-I-"Merceditas de San Martín", de 7 a 18, para retirar documentación.

Esa misma inspección citó a reunión de maestras jardineras del departamento Maipú, para mañana, a las 18.

Reunión en San Carlos. — Las inspectoras técnicas de las seccionales 17, 18 y 19, citaron para mañana, a las 10, en la Escuela "Adolfo Tula", a los directores de las escuelas de esas zonas, a efectos de cumplimentar documentación y realizar el certamen departamental de sanidad vegetal.

Suplencia de director. — Mañana, a las 10, en inspección general, se ofrecerá la suplencia de director de la Escuela Nº 145, "Patricios", de Panquehua, Las Heras.

Escuela "República del Uruguay". — Esta escuela ha organizado para el sábado, a las 18, un festival de patinaje, a cargo del conjunto "Estrellas del Norte", con el objeto de reunir fondos para las obras de las comisiones periescolares.

Charlas de formación Juvenil. — El Instituto Pedagógico del Oeste ha preparado una serie de charlas de formación juvenil, a cargo de profesores y especialistas. La primera de ellas tendrá lugar el sábado, a las 11, en el teatro Independencia y estará a cargo del subinspector Miguel Angel Guevara, del Departamento de Toxicomanía de la Policía de la Provincia. Tratará el tema: "Drogadicción". Las charlas siguientes se darán los sábados de octubre en el microcine de la Municipalidad de la Capital.

Asociación Padres de Alumnos Secundarios. — Esta entidad ha organizado un curso de redacción de 12 semanas de duración. Se dictará los sábados, de 9 a 12, y es destinado, especialmente, a alumnos secundarios.

Remplazos en escuelas primarias

Hoy se ofrecerán remplazos en las siguientes escuelas:

—Nº 2 "Presidente Quintana", a las 10, de jardín de infantes, con 13.382 puntos.

—Nº 9, "Patricias Mendocinas", a las 10, de enseñanza común, sin puntaje.

—Nº 94, "Dalmacio Vélez Sársfield", de Guaymallén, a las 13.15, de enseñanza común, turno tarde, desde comienzo de lista.

—Nº 107, "Tito O. Laciar", de Villa Nueva, a las 13.30, de enseñanza común, con 10.33 puntos.

—Nº 3, "Domingo Faustino Sarmiento", a las 8, de enseñanza común, turno mañana, sin límite de puntaje.

—Nº 57, "Julio Leonidas Aguirre", de Godoy Cruz, a las 10, de enseñanza común, turno tarde, con cualquier puntaje.

—Nº 99, "José Manuel Estrada", de Guaymallén, a las 10, de jardín de infantes, con 13.382 puntos con experiencia o especializada.

—Nº 294, "Agustina B. de Greco", de El Mirador, Rivadavia, a las 10, de enseñanza común.

—Nº 307, "Santa Rosa de Lima", de Santa Rosa, a las 11, de enseñanza común.

Escuela B. T. "María Elena Champeau". — Esta escuela realizará mañana a las 16.30, en una hostería del parque, un té y desfile de modelos.

Remplazos en enseñanza media

Ofrecerán remplazos las siguientes escuelas secundarias de la provincia:

—La Escuela Superior de Bellas Artes ofrecerá el lunes a las 20.30, dos horas de Psicología Evolutiva, de 7º año; y cuatro horas de Química, de 4º año.

—La Escuela BM Nº 1, "Fray Luis Beltrán", ofrecerá hoy a las 10.30, cinco horas de Matemáticas, de 2º año; a las 11, cinco horas de Matemáticas, de 2º año, y a las 11.30, un cargo de Alimentación.

—En la Escuela BT. Agrario Nº 2, "Miguel A. Pouget", de El Bermejo, se ofrecerán mañana a las 10, tres horas de Francs, de 4º año.

—La Escuela de Comercio "Ricardo Videla", de Luján, ofrecerá mañana a las 12, dos horas de Higiene y Fisiología, de 3º año, y cuatro horas de Higiene y Primeros Auxilios, de 4º año.

—En la ENET. Nº 2, "Alvarez Condarco", de Godoy Cruz, se ofrecerán hoy cuatro horas de Dibujo, turno mañana.

—El Instituto Avellaneda, de Godoy Cruz, ofrecerá hoy a las 9.30, once horas de Contabilidad y cuatro de Práctica Contable.

—En la Escuela BM. Nº 9, "Laureana F. de Olazábal", de Luján, se ofrecerá hoy a las 10, un cargo de maestra de telar.

Supervisión de Escuelas Nacionales. — Este organismo comunicó a directores, vicedirectores, maestros de población en riesgo, maestros de jardín de infantes y de primer grado, del departamento San Martín, que deben concurrir al curso que sobre "Apresta-miento y promoción automática", dictará el Centro Técnico de Orientación, en la escuela Nº 17, el 30 de este mes y el 1º y 2 de octubre, de 8.30 a 12.30.

Suplencia de vicedirector. — Mañana a las 12.30, en Inspección General, se ofrecerá una suplencia de vicedirector para la escuela Nº 23 "Ricardo Rojas", de capital.

Competencias deportivas intercolegiales. — Para hoy a las 19, en la Escuela Nacional de Comercio "José Manuel Estrada", de San Martín, se ha citado a los profesores de educación física de los colegios secundarios de la zona. Este que participarán del torneo de atletismo.

Escuela "Bartolomé Mitre". — Mañana a las 11 se realizará un acto en esta escuela con motivo de la recepción de una bandera de ceremonias donada por el Banco de Mendoza.

Remplazo de vicedirector. — Mañana a las 12, en Inspección General, se ofrecerá un remplazo de vicedirector para la escuela Nº 203, "Teresa O'Connor", de Chacras de Coria.

Planillas. — Los directores de las escuelas de Las Heras y de Lavalle deben pasar por las escuelas "Mariano Necochea" o "Juan Galo Lavalle", para retirar las planillas de planta funcional que deberán presentar el 23 en Inspección General.

Citan a directores de Rivadavia. — Las inspectoras técnicas de Rivadavia han citado a los directores de escuelas de ese departamento para hoy, de 10 a 12, en la escuela "Bernardino Rivadavia", para retirar documentación.

Agasajo. — El personal de la escuela "Comandante Saturnino Torres" y entidades periescolares agasajarán a las docentes Elis Balzarelli de Debandi y Azucena Marzari de Módica y a la celadora Irma Molina de Marlia, con motivo de sus jubilaciones. Mañana a las 16.30 se hará un acto escolar al que se ha invitado a ex alumnos, ex docentes y vecinos.

Escuela Nº 100 "Guillermo G. Cano". — El personal directivo docente y alumnos y las comisiones periescolares de la escuela, agasajarán mañana a las maestras, señorita Rosa Besante y señoras Edelmira Aranda de Sosa, Gladys Segura de López y Blanca Panasiti de Lisanti, con motivo de haberse acogido a los beneficios de la jubilación. A las 17.30 se oficiará una misa en acción de gracias, posteriormente se desarrollará un acto académico y más tarde, las docentes jubiladas serán agasajadas con un lunch. Las personas que deseen participar de la demostración pueden reservar su tarjeta hasta hoy a las 12, llamando al teléfono de la escuela, número 256945.

Un congreso diocesano sobre "La Familia" se realizará en San Luis

Se realizará en San Luis el I Congreso Diocesano sobre el tema "La Familia", que coincide en sus objetivos con los de la Pastoral "Matrimonio y Familia" del Episcopado Argentino para 1976.

El anuncio lo realizó monseñor Juan Rodolfo Laise, obispo diocesano de San Luis en una visita que realizó a LOS ANDES en ocasión de su viaje a Mendoza.

De acuerdo con la información suministrada por monseñor Laise, el congreso se desarrollará entre el 3 y el 16 de octubre y asistirán, en el transcurso de las reuniones preparadas, monseñores Tortolo, Bonamín, Kruk y Sansierra, que tratarán diversos temas relacionados con el tema central del congreso.

También irán a San Luis conferencistas de diversas partes del país.

El congreso se iniciará con la Procesión de la Virgen del Trono, acto en el que participarán delegaciones de todos los pueblos de San Luis con las imágenes de sus respectivos patronos.

El 10 se entronizará una imagen de la Virgen del Rosario en la localidad de El Trapiche. La ceremonia culminará con un día de campo del que participarán todas las familias que lo deseen. "Queremos hacer de este acto, una jornada de comunicación donde las familias no vivan aisladas sino en estrecha comunión", dijo monseñor Laise.

El congreso también prevé una serie de conferencias destinadas a los jóvenes de San Luis.

Vida Estudiantil

Reunión danzante. — El sábado, en dependencias del Instituto Santa María de los Angeles, de Pedro del Castillo 3360, Villa Nueva, Guaymallén, habrá un baile organizado por alumnas y personal docente y directivo del establecimiento.

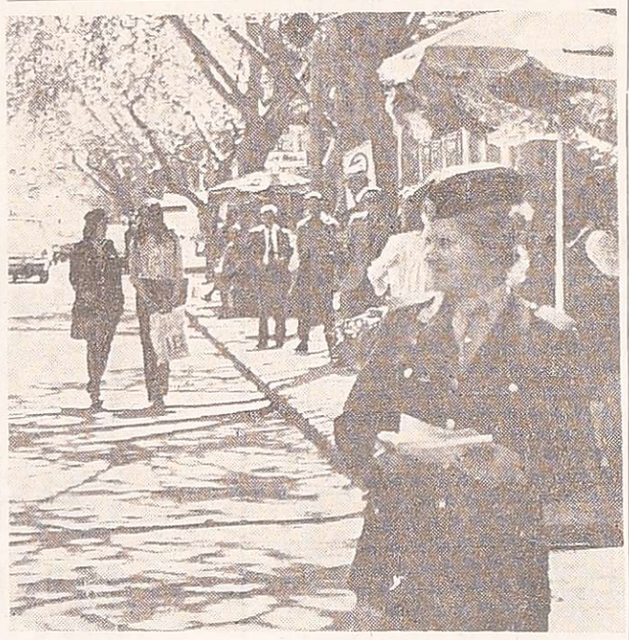

Las integrantes del nuevo cuerpo policial, en plena tarea, ayer en la avenida San Martín.

Campaña vial a cargo de mujeres policías

Ayer comenzó a actuar en nuestra ciudad el cuerpo femenino de la Policía de Mendoza. En distintas calles del radio céntrico, treinta jóvenes uniformadas encararon una campaña de educación vial y del control del tránsito.

Con amabilidad se acercaban a los conductores mal estacionados para indicarles su falta. También los peatones recibieron los consejos de las agentes: las calles deben cruzarse por las sendas peatonales y no por cualquier parte y también deben respetar las indicaciones del semáforo, para no entorpecer el tránsito de vehículo.

En esto consistió la campaña vial iniciada ayer por la Policía de Mendoza con su cuerpo femenino, que por primera vez actuó ante el público.

La presencia de las agentes fue la novedad de la vispera en nuestra ciudad. Y el público respondió con cortesía, apoyando la labor de estas jóvenes.

Pero no termina allí la misión de la mujer policía en Mendoza. También está presente, según se informó, para asesorar sobre distintos temas y prestar ayuda en los casos necesarios. Muchas de ellas saben dos o tres idiomas, además del nacional, para poder atender a los turistas que llegan hasta nuestra ciudad.

Entidades Diversas

Asociación Mendocina de Cosmetólogos. — Esta entidad invito a sus asociados a la disertación que sobre el tema: "Envejecimiento de la piel", pronunciara la doctora Teresa Fiorelle de Vallina, hoy, a las 19.30, en Garibaldi 285, ciudad. Ademas, en esa reunión se informara sobre la próxima elección de la nueva comisión directiva, dando comienzo a la recepcion de listas para ese evento.

Harán el sábado la farándula estudiantil

El sábado próximo, a las 21, se realizará en nuestra ciudad la farándula estudiantil. Con la participación de estudiantes pertenecientes a colegios primarios y secundarios, provinciales y nacionales, desfilarán 40 carrozas exhibiendo motivos humorísticos, artísticos, etc.

Finalizada la farándula, las reinas estudiantiles de los distintos establecimientos, que pasearán ante el público por la avenida San Martín, se trasladarán en sus carrozas al club Andes Talleres, donde se realizará un baile en cuyo transcurso se elegirá la Reina de la Primavera.

Entidades de bien público

Rotary Club Mendoza Norte. — En las instalaciones del Mendoza Tenis Club se realizará hoy, a las 21, la habitual reunión cena semanal de la institucion. La información rotaria estara a cargo del señor Nicolás Guerrero y la disertación especial, de la profesora María Sara L. de Castorino.

Rotary Club de Luján de Cuyo. — Hoy, a las 21.30, en España 119, Luján, esta entidad realizará su habitual reunión semanal. Los señores David Zogby y Orlando Pilot tendrán a su cargo el minuto rotario y la charla de clasificación, respectivamente.

SCUDERIA 80 ANUNCIA LOS GANADORES DE AGOSTO

Nómina de adjudicatarios de los Grupos Zonales Andinos.

GRUPO	ORDEN	NOMBRE	LOCALIDAD	CONCESIONARIO	ADJUDICADO POR
131/A	27	DIAZ, Raúl	LA RIOJA (Cdad.)	AUTOMECANICA S.A.	Sorteo
132/B	04	QUIROGA, Oscar	CATAMARCA (Cdad.)	CONDECAT S.A.	Sorteo
174/A	79	RUBINSTEIN, Ignacio	CAPITAL FEDERAL	ITALMOTOR S.A.	Sorteo
174/A	78	GOMEZ, Rolando	CONCEPCION (S. Juan)	ITALMOTOR S.A.	Sorteo
174/A	36	CONTRATO Nº 29513	SAN JUAN (Cdad.)	ITALMOTOR S.A.	Sorteo
227/B	59	MAIDANA, Hugo	SALTA (Cdad.)	CONDECAT S.A.	Sorteo
227/B	72	OROZCO, Quintino	SAN LUIS (Cdad.)	DOVECAR S.A.	Sorteo
239/A	46	BAUM, Ana María	SAN LUIS (Cdad.)	DOVECAR S.A.	Sorteo
239/A	23	CANIGGIA, Juan	MENDOZA (Cdad.)	V. E. ZANETTINI LDA	Sorteo
261/B	35	JENSEN, Pola	S. CARLOS (Mdza.)	ZANETTINI TUNUYAN	Sorteo
261/B	10	CONTRATO Nº 31455	CAPITAL FEDERAL	VENTA SALON	Sorteo
261/B	07	PEREZ, José	S. RAFAEL (Mdza.)	GLAM S.A.	Sorteo
277/A	28	CONTRATO Nº 36404	MERCEDES (S. Luis)	RODRIGUEZ Y S. S.A.	Sorteo
277/A	12	TORRE, María	G. CRUZ (Mdza.)	V. E. ZANETTINI LDA	Sorteo
306/B	73	CIADULLO, Francisco	MENDOZA (Cdad.)	V. E. ZANETTINI LDA	Sorteo
306/B	28	GUILLAMONT, Roberto	G. CRUZ (Mdza.)	BARRANCOS S.A.	Sorteo
338/A	75	FIGUEROA, Ramon	MERCEDES (S. Luis)	RODRIGUEZ Y S. S.A.	Sorteo
338/A	53	USAITALEDCHE, Miriam	GRAL. ALVEAR (Mdza.)	NEVADO AUT. S.A.	Sorteo
347/B	53	FRATTARI, Carlos	GODOY CRUZ (Mdza.)	V. E. ZANETTINI LDA	Sorteo
347/B	22	HELLVIG, Carmen	GODOY CRUZ (Mdza.)	V. E. ZANETTINI LDA	Sorteo
352/B	28	BONANO, Carmela	LAS HERAS (Mdza.)	V. E. ZANETTINI LDA	Sorteo
352/B	30	INCERTI, Lucio	SAN MARTIN (Mdza.)	V. E. ZANETTINI LDA	Sorteo
363/A	15	ARAUJO, María	GODOY CRUZ (Mdza.)	V. E. ZANETTINI LDA	Licitación
363/A	03	AUGIER, Eugenia	CATAMARCA (Cdad.)	CONDECAT S.A.	Licitación
363/A	79	VIOTTI, Federico	GODOY CRUZ (Mdza.)	V. E. ZANETTINI LDA	

SCUDERIA 80
el FIAT todo en cuotas

PLAN DE AHORRO - ADMINISTRACION DE GRUPOS CERRADOS S.A. DE AHORRO PARA FINES DETERMINADOS. Personería Jurídica acordada por resoluciones de la Secretaría de Estado de Justicia de la Nación Nº 6471 de fecha 28/12/67 y Nº 1686 de fecha 27/8/68. Planes aprobados por Resolución de la Inspección General de Personas Jurídicas de la Nación Nº 0121 de fecha 10/1/72 y Nº 0002 del 30/12/74. Entidades aseguradoras Sud América Terrestre y Marítima - La Rural S.A. - Liberlad Cía. Argentina de Seguros S.A. - Sud América Cía de Seguros de Vida S.A.

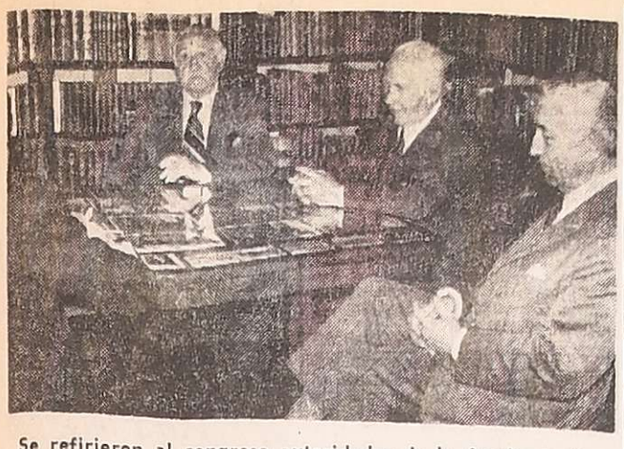

Se refirieron al congreso autoridades de la Academia Nacional de la Historia y de la Junta de Estudios Históricos de Mendoza.

Mendoza será sede del Cuarto Congreso Nacional de Historia

Mendoza será sede para mediados de 1977 de la máxima reunión científica de carácter histórico que se realiza bianualmente en el país. Se trata del IV Congreso Nacional y Regional de Historia Argentina y Regional, en cuya organización la Junta de Estudios Históricos de Mendoza tendrá un papel preponderante. Se prevén, además, dos sesiones especiales en San Juan y en San Luis.

El anunció fue confirmado por el presidente de la Academia Nacional de la Historia, doctor Enrique M. Barba, quien se encuentra en esta ciudad en compañía del prosecretario de la máxima entidad, profesor Andrés R. Allende, ambos catedráticos de la Universidad Nacional de La Plata. Están precisamente, para acordar la fijación de los temas principales del congreso con directivos de la Junta local y establecer contacto con autoridades de la Provincia e instituciones culturales para gestionar el apoyo económico y auspicio del congreso. Con igual propósito se entrevistarán estos días con funcionarios de los gobiernos e instituciones de las provincias de San Juan y de San Luis.

Los historiadores fueron recibidos por el presidente de la Junta de Historia mendocina, doctor Edmundo Correas, quien con los doctores Horacio Videla, de San Juan; Atilio Cornejo, de Salta, y los profesores Carlos Segretti, de Córdoba, y Andrés Allende, de Buenos Aires —todos académicos de número de la Academia Nacional de la Historia— integran la comisión organizadora del Cuarto Congreso.

Roca y las guerras civiles

El doctor Barba anticipó los dos temas de carácter general sobre los que versará el congreso: en el aspecto nacional, la presidencia del general Julio Argentino Roca (1880-1889); y el de alcance regional, las guerras civiles en el interior durante el siglo XIX, principalmente en las provincias de Jujuy, Salta, Tucumán y Catamarca (NO); La Rioja, Santiago del Estero y Córdoba (Centro) y San Juan, San Luis y Mendoza (Cuyo).

"Se insistirá, apuntó el presidente de la Academia, a que los representantes de las provincias del interior se refieran específicamente a las guerras y luchas civiles que tuvieron lugar en sus respectivos territorios. Con ello, la Academia espera que los historiadores del interior pongan en sus investigaciones y trabajos un acento auténticamente regional, de modo que los estudios de la historia tengan también un carácter y enfoque federalista".

"Hemos elegido —agregó— los años del período de Roca por la gran repercusión nacional que tuvo su obra presidencial en los aspectos tanto político, como social, económico y cultural. En cuanto al tema de las guerras civiles del interior, la mayoría de los estudios han sido enfocados hasta ahora desde el punto de vista nacional o desde Buenos Aires. Nos gustaría ahora que cada estudioso de provincia nos diga las características típicas que tuvieron estos hechos en sus respectivas localidades".

"Nuestra invitación la formulamos a los historiadores de todo el país y principalmente a los jóvenes estudiosos de la «Magister vitae», ya que el congreso es el medio más práctico y cercano que se les presenta para conocer e intercambiar experiencia con gente que es difícil ver en otras circunstancias".

Oportunamente se informará sobre las condiciones y fecha de entrega de los trabajos, todos los cuales deberán ser enviados a la sede de la Academia, Balcarce 139, Capital Federal.

Además de estos anuncios vinculados con el congreso, el doctor Barba se refirió a aspectos específicos de la Academia Nacional de la Historia, cuyo cuerpo está formado actualmente por 36 miembros académicos de número, de los cuales tres son mendocinos: los doctores Edmundo Correas, Pedro Santos Martínez y Oscar Edberto Acevedo. La institución cuenta además con miembros correspondientes, tanto en el país como en el extranjero.

La actividad de la Academia es condensada en el Boletín Anual y en "Investigaciones y Ensayos", de los cuales alcanzan a editarse dos al año.

Reglamentóse el impuesto a las actividades con fines de lucro

El gobernador de la Provincia firmó el decreto Nº 2.208 por el que se reglamentan algunas disposiciones relativas al régimen de anticipos (vencimientos y procedimiento para su liquidación), declaración jurada anual y cese de actividades, contemplados en la ley Nº 4.079 de Impuesto a las Actividades con Fines de Lucro, implantada a partir del 1º de enero del año en curso.

En la misma reglamentación se establece el tratamiento fiscal a otorgar a las sociedades cooperativas en lo que respecta a los socios y entes de segundo grado.

El articulado del decreto es textualmente el siguiente:

"Artículo 1º — Los contribuyentes del Impuesto a las Actividades con Fines de Lucro que desarrollen la misma exclusivamente dentro de la provincia, lleven o no contabilidad, deberán ingresar tres anticipos durante el ejercicio fiscal a cuenta del Impuesto Anual, en base a los ingresos brutos obtenidos en cada uno de los tres primeros trimestres calendarios, venciendo el plazo para el pago de los mismos el último día hábil del segundo mes siguiente al de cada trimestre, respectivamente.

"Artículo 2º — Los contribuyentes comprendidos en el régimen general del convenio multilateral, efectuarán los anticipos en la misma forma establecida en el artículo precedente, pero aplicando los coeficientes de ingresos y gastos del año calendario anterior, a los fines de la distribución inter jurisdiccional de la base imponible.

"Los comprendidos en el régimen especial, tomarán como base la que surja del porcentaje que corresponda atribuir a esta provincia, en concordancia con el tratamiento fijado para cada actividad por los artículos 6º al 13º de dicho convenio.

"Artículo 3º — Los contribuyentes a los cuales la ley impositiva ha fijado un monto mínimo de impuesto, deberán tributar en base a los ingresos brutos del trimestre, pero en ningún caso el importe de cada anticipo podrá ser inferior al veinticinco por ciento (25%) de la cifra total establecida por dicha ley.

"Artículo 4º — La falta de pago de un anticipo dará derecho a la Dirección General de Rentas, para intimar el ingreso de un anticipo equivalente al trimestre anterior (anticipo o saldo por declaración jurada anual) de mayor valor, actualizado, tomándose como índices para la actualización el del mes intermedio correspondiente al período base y el que corresponda al anticipo no ingresado, sin perjuicio de la aplicación de las sanciones que correspondan por recargos, multas y actualización del crédito fiscal.

"Artículo 5º — El vencimiento anual para el pago del impuesto se operará el último día hábil del mes de marzo del año siguiente del que se tributa, en cuya oportunidad deberá el contribuyente presentar la declaración jurada y deducir del impuesto total resultante, las sumas abonadas en concepto de anticipos.

Los contribuyentes comprendidos en el Convenio Multilateral aplicarán en su declaración jurada anual, los coeficientes de gastos e ingresos correspondientes al año calendario al que se refiere el impuesto. Dichos coeficientes serán utilizados, asimismo, para la determinación de los anticipos del año fiscal siguiente, de conformidad con lo dispuesto por el artículo 2º.

"Artículo 6º - Los contribuyentes locales que inicien actividad, están obligados al pago de los anticipos de acuerdo a la fecha de su iniciación y deberán presentar la declaración jurada anual, en el plazo previsto en el artículo 5º, por el período comprendido entre la fecha de iniciación y el 31 de diciembre del mismo año.

Los comprendidos en el régimen general del Convenio Multilateral, que iniciaren o extendieren actividades a esta provincia, juntamente con el primer anticipo estimarán los coeficientes de ingresos y gastos, los que servirán para el pago de los restantes si correspondiere. En la declaración jurada anual, determinarán el impuesto con aplicación de los coeficientes reales del ejercicio por el cual se tributa e ingresarán el saldo definitivo. Cuando resultare saldo a favor del contribuyente, podrá deducirse el mismo de los anticipos del año siguiente.

"Artículo 7º - Los contribuyentes locales que cesen en su actividad, están obligados dentro de los 60 días siguientes, a presentar la declaración jurada y efectuar el pago del impuesto resultante.

Tratándose de contribuyentes comprendidos en el Convenio Multilateral, cuando el cese de actividad sea total se seguirá el procedimiento anterior; pero si dicho cese fuese parcial y se produjese en esta provincia, sin perjuicio del pago de los anticipos que correspondieren, la presentación de la declaración jurada se efectuará en el plazo y condiciones estipuladas en el artículo 5º.

"Artículo 8º - En los casos previstos por el artículo 196º del Código Fiscal (actividad agropecuaria), el pago de los anticipos se efectuará a partir del momento en que el monto de los ingresos supere el mínimo no imponible que establezca la Ley Impositiva.

"Artículo 9º - No estarán gravados los socios de las cooperativas, por los importes que perciban de las mismas en concepto de retornos.

En los casos de cooperativas de segundo grado que industrialicen y/o comercialicen materias o productos de las cooperativas que la integren, el impuesto será abonado únicamente por la entidad que realice la comercialización.

"Artículo 10º - Fíjanse los siguientes vencimientos para el pago de los anticipos correspondientes al primero, segundo y tercer trimestre del año 1976: 15 de octubre; 15 de noviembre y 15 de diciembre del corriente año, respectivamente.

"Artículo 11º - Dirección General de Rentas dispondrá las normas relativas a inscripción de los contribuyentes, retenciones, agentes de información y demás normas complementarias para el cumplimiento de la Ley 4079 y la presente reglamentación, de conformidad a las facultades que le asignan los artículos 17, 18, 21 y correlativos del Código Fiscal.

En el caso de la declaración jurada anual de los contribuyentes comprendidos en el Convenio Multilateral, a que se refiere el segundo párrafo del artículo 5º, facúltase a dicha repartición para modificar la fecha de vencimiento anual para abonar el impuesto, a fin de que armonice con las restantes jurisdicciones".

Habrá hoy cortes de la energía

Agua y Energía Eléctrica suspenderá el servicio eléctrico en Godoy Cruz hoy, de 8 a 12, aproximadamente, en la zona comprendida por calles Paso de los Andes, Matienzo, Santos Dumont, Paraná, O'Higgins, Salta e Italia. Afectará la medida la zona de Villa Bores, barrio Ferroviario e YPF., barrio Bancario, Laprida y Villa Marini.

También hoy, en Luján, de 8.30 a 12, en calle San Martín, Ruta 40, desde Carril Barrancas a calles Funes y Cobos, desde Callejón San Polo hasta calle Funes con sus alrededores.

Actividad nativista

Peña Posta de los Cuyanos - Esta entidad realizará una peña folklórica con comidas típicas y música nativa, el sábado a las 22, en 25 de Mayo 3340, con motivo de la llegada de la primavera.

Objeta la UCIM el pago retroactivo del nuevo impuesto

Mediante una circular distribuida entre sus asociados, La Unión Comercial e Industrial de Mendoza ha manifestado su oposición a la ley 4079, por la que el Gobierno de la Provincia establece el impuesto a las actividades con fines de lucro.

Dice el comunicado que "este impuesto gravará en el ámbito de la provincia de Mendoza el ejercicio habitual de a) actividades empresarias, comerciales o civiles, incluso unipersonales, con fines de lucro; b) profesiones, oficios e intermediación, cualquiere fuera la forma jurídica adoptada; c) actitivades cooperativas; d) toda otra actividad con fines de lucro (art. 177), sin más excepciones que las determinadas en el artículo 195.

"Por expresa disposición de esta ley —agrégase— este impuesto comenzará a regir el 1º de enero de 1976, facultándose a la Dirección General de Rentas para que establezca las pautas necesarias para asegurar la liquidación e ingreso del gravamen por las obligaciones fiscales vencidas a la fecha de publicación de la ley.

"Conscientes de los inconvenientes económicos y financieros que la aplicación retroactiva de la ley puede llegar a ocasionar a los asociados que realicen cualquiera de las actividades gravadas, esta entidad de inmediato se abocó a su estudio y a programar diferentes soluciones paliativas de este problema.

"Concretamente, en asocio a otras representaciones empresarias de toda la Provincia, se ha solicitado en primer término una urgente audiencia con el señor gobernador y los ministros de Economía y Hacienda, para hacerles conocer las graves consecuencias que pueden derivarse de esta situación para el comercio, la industria, la producción y servicios, y requerirles la toma de las inmediatas medidas que el caso requiere.

"Asimismo, nuestros asesores financieros y legales han estudiado el tema, y coinciden en considerar que la retroactividad establecida para la aplicación del impuesto, es susceptible de tacharse de inconstitucionalidad por ser atentoria de las exigencias de seguridad y certeza del derecho y vulnerar garantías constitucionales.

"Por tales motivos, estimamos una obligación interiorizarlos de estos hechos y comunicarles que estamos a vuestra disposición para cualquier consulta que quisieran formular.

"De todas maneras, les adverimos que, de querer intentarse una acción de inconstitucionalidad, existe únicamente plazo hasta el 24 del corriente. Después, sólo cabría una acción de repetición, previo pago del impuesto bajo protesta".

La Policía se capacita para el Mundial de Fútbol

Cursos de guías de turismo y de idiomas para el personal de la Policía de Mendoza integran el plan de capacitación elaborado por la repartición para hacer frente a las exigencias del Campeonato Mundial de Fútbol de 1978, anunció el titular de la institución durante una conferencia de prensa.

El vicecomodoro Julio César Santuccione inició su exposición indicando que la Policía ya está planificando todo lo atinente al mundial, no sólo en el área de la seguridad sino también capacitando a sus cuadros para recibir al importante caudal de turistas que llegarán a nuestra provincia.

En tal sentido dijo que ya se están dictando cursos de idiomas para oficiales, suboficiales y agentes por intermedio de la Escuela Superior de Policía y con la colaboración de la Asociación Mutual de Suboficiales y Agentes de Policía (AMNSA).

"Pero además la jefatura pretende capacitar al personal para que brinde una esmerada atención a los visitantes. En breve se iniciarán las clases para guías de turismo, que serán dictadas por profesores idóneos en la materia y que abarcarán numerosas materias básicas.

"Esta capacitación —agregó— permitirá a los servidores públicos orientar, aconsejar y sugerir a los hinchas de fútbol y otros huéspedes que concurran a Mendoza, para que visiten los lugares de atracción que posee la provincia".

"La policía local —finalizó— ha comenzado a planificar, y algunas pautas ya están en marcha con dos años y ocho meses de antelación al comienzo del torneo internacional".

CUMPLIMOS 57 AÑOS
HOY
20%
de descuento en todos los artículos,
CONTADO o CREDITO
Setiembre es el mes de
THE SPORTSMAN

personito
suavegom
Primera marca en colchones y almohadas de polieter en Argentina

La contaminación ambiental en el departamento Godoy Cruz

Este es el resumen de la parte II del trabajo del ingeniero Francisco J. Velázquez, sobre Contaminación Ambiental en el Gran Mendoza, publicado por la Dirección de Estadísticas y Censos de Mendoza. Aquí se hace mención a los problemas de Godoy Cruz.

El departamento de Godoy Cruz está al sur de la aglomeración del Gran Mendoza, formada por Capital, Las Heras, Guaymallén, entre otros.

Tiene una extensión de 75 km. cuadrados, que representa tan solo el 0,05% del total de la superficie de la Provincia. Se encuentra dividido en cinco distritos: San Francisco, Las Tortugas, Gobernador Benegas, Presidente Sarmiento y Ciudad.

La urbanización ocupa una zona que va desde el valle (ciudad) hasta el pedemonte (Barrio San Ignacio, Timoteo Vandor, etc.), contando con una población de 127.000 habitantes.

En 1947, el 9,5% de la población total de la Provincia residía en el departamento. Con respecto al Gran Mendoza, en el mismo año, el 16,8% de la población residía en Godoy Cruz; en 1970 el 19,7% y en 1974 el 19,9%.

Contaminación atmosférica

Las arterias de mayor circulación son San Martín, Sarmiento, Cervantes, Leguizamón, Paso de los Andes y Beltrán.

Todos éstas son recorridas por transporte de pasajeros urbanos, con elevada frecuencia (especialmente por calles San Martín, Cervantes y Paso de los Andes), lo que trae aparejado problemas de contaminación del aire en zonas aledañas a la circulación de los mismos.

De acuerdo al flujo de vehículos en el departamento, se puede apreciar las zonas con mayor contaminación y estas serían:

a) Entre Hipólito Yrigoyen, Beltrán y Avda. San Martín y b) Entre las calles Rivadavia, Sarmiento, Avda. San Martín y Cervantes.

También se puede observar zonas de menor contaminación en calles ubicadas al Oeste y al Este del departamento.

De todas maneras, para ser más preciso en la determinación de las zonas de mayor contaminación, sería necesario evaluar la calidad del aire en los distintos puntos del departamento.

Con respecto a la concentración industrial, la alta y mediana concentración se encuentra en la zona más urbanizada de Godoy Cruz, donde están los establecimientos industriales.

El mayor problema de contaminación atmosférica lo ocasiona la industria de la alimentación, puesto que el uso de calderas y hornos especiales, indispensables para este tipo de industria, hace que los residuos de la combustión que se realiza para la obtención de vapor, se depositen en la atmósfera, intensificando la contaminación.

En conversaciones con funcionarios de la municipalidad, se ha llegado a la conclusión de que es necesario realizar tomas de muestras de aire; estudio de su calidad y fuentes de emisión (vehículos e industria), pues si bien el problema no es grave, no dejará de serlo a mediano y largo plazo por las características de crecimiento de este departamento.

Contaminación de las aguas

Primero se verá el servicio de agua y cloacas que se prestan en el departamento (Obras Sanitarias de la Nación es la encargada de tan importante servicio).

Existen, además, servicios de agua potable prestada por plantas potabilizadoras.

Este servicio se efectúa especialmente en barrios como el Judicial, T. Vandor y Serrano.

La municipalidad es la encargada de controlar periódicamente la calidad del agua, que proveen las plantas potabilizadoras.

Es pequeño el servicio público no domiciliario y por lo tanto este servicio se presta en forma eficiente en toda la zona urbana; el único problema que existe es en la zona industrial de Godoy Cruz, donde no hay servicio

Hay industrias que necesitan indispensablemente el agua y se ven en la necesidad de realizar perforaciones, para contar con la misma. Sería conveniente hacer un estudio de proyecto para dotar a esta zona de vital elemento

Red cloacal

El sistema de red cloacal es insuficiente, pues si bien la parte más urbanizada posee este servicio, no existe en las zonas donde últimamente se ha urbanizado. Hay un proyecto de ampliación de la red; ésto es de suma importancia puesto que primeramente servirá a numerosos barrios del departamento y a la zona Sur. Lo más importante del proyecto es que dotará de este servicio a la zona industrial, que carece también de él.

Contaminación

La contaminación de aguas se realiza por varias vías: cunetas sucias, mala disposición final de basuras, residuos industriales, etc.

El problema que representa en el departamento es debido fundamentalmente a la industria. Tenemos que hacer una distinción con respecto a la radicación de industrias.

a) Industrias instaladas en el radio urbano y que tienen servicio de cloacas. Estas industrias no presentan graves problemas en contaminación de aguas, pues sus residuos líquidos son tomados por las cloacas que lo depositan en Campo Espejo (donde funciona una planta de tratamiento de líquidos cloacales). Estas industrias presentan otro tipo de problemas por su ubicación (ruidos, vibraciones, humos, etc.).

b) Industrias que se radican en lugares donde no existen sistemas de recolección de residuos líquidos. Estas industrias presentan un problema, puesto que sus residuos lo suelen enterrar o lo arrojan a canales contaminando el agua. Este problema lo presenta la zona industrial, y el recolector de residuos es el canal Pescara. Como la mayor concentración industrial se encuentra en la zona urbanizada del departamento para el futuro no se debe permitir allí la radicación de industrias. Pero para dar respuesta a esta prohibición, tendrá que dotarse de servicios y reglamentar correctamente la radicación de las industrias en áreas destinadas a este fin.

Basuras

El sistema de recolección de basuras se realiza con eficiencia en el departamento de Godoy Cruz. Sin embargo no se debe descuidar la limpieza de las cunetas, especialmente en algunos barrios cuyos vecinos depositan en ellas aguas servidas, provocando olores desagradables y contaminando las aguas.

Para la disposición de la basura, la comuna realiza un relleno sanitario. El problema radica en la presencia de personas, especialmente niños, en el momento en que los camiones descargan las basuras. Estos individuos viven de la recolección de desperdicios, poniéndose en grave peligro higiénico.

El otro problema es el funcionamiento del matadero en la zona urbana. Los olores contaminan el aire y la instalación de esa industria contribuye a la proliferación de insectos portadores de enfermedades.

AL CUERPO MEDICO
DAYAMINERAL®
TABLETAS FILMTAB®
Comunicamos al Cuerpo Médico que solucionados los inconvenientes originados en la obtención de materias primas, hemos regularizado las entregas de nuestro producto
DAYAMINERAL® TABLETAS FILMTAB®
ABBOTT LABORATORIES ARGENTINA S.R.L.

Cuando usted pruebe esta leche en polvo, una vieja costumbre quedará en el olvido.

Usted es una mujer moderna.
Que ya ha cambiado muchos hábitos.
Pensó en la comodidad de la leche en polvo...?
Lea atentamente este aviso.
Si usted es de esas mujeres, será una mujer de SanCor.

La leche en polvo SanCor nace de una ciudadosa selección.

Elegimos la mejor leche con los más rigurosos métodos de selección.
Utilizamos las técnicas más higiénicas de ordeñe para elaborar la mejor leche en polvo, conservando los mismos valores nutritivos y proteicos originales.

La leche en polvo SanCor rinde mucho más.

Una caja de 1 kilo de Leche en Polvo Entera SanCor rinde 8 litros de leche. Que son, 76 tazas de café con leche, 40 vasos de leche ó 32 mamaderas. La semidescremada rinde 10 litros y la descremada 11. litros.

La leche en polvo SanCor resulta más económica.
Por su rendimiento, usted gana plata.

Sin desperdiciar nada.
Hasta el envase se ha tenido en cuenta.

La Leche en Polvo SanCor se presenta en estuches de cartulina para que su precio final sea mucho más económico.

La Leche en Polvo SanCor viene en tres tipos y varios tamaños.

Todos con la misma calidad. Entera, descremada y semidescremada, en varios tamaños para que usted elija el que mejor le convenga.

Finalmente, leche en polvo con sabor a leche fresca.

Todas las mañanas las vacas lecheras de nuestros 18.000 tamberos nos dan la posibilidad de hacer la mejor leche en polvo, para que usted y los suyos puedan gozar del sabor a leche fresca, todos los días.

SanCor
Cooperativas Unidas Ltda.

Leche en Polvo SanCor. Sabor a leche fresca.
Entera. Descremada. Semidescremada.

LORETI y CIA.
TRADICIONAL DISTINCION Y ECONOMIA EN SERVICIOS FUNEBRES
SAN MARTIN 571 - Tel. 292219 - MENDOZA
DEPOSITO: ALBERDI 330 - Tel. 214407

AVISOS FUNEBRES

SEPELIOS

✝

SILVIA BEATRIZ ROVIRA
Q. E. P. D.
Falleció el 21-IX-1976

Sus padres Rosita Mori y Guillermo Rovira; su hermana Graciela; su prometido Ramón Tripi; su abuela Romelia de Perez, tios y demás deudos participan con profundo dolor su fallecimiento e invitan al sepelio de sus restos a efectuarse hoy jueves en el cementerio de Palmira a las 9,30 hs. Casa de duelo Avenida España 355, Palmira. Servicio Cochería Flores de S. Flores, San Martín.
23|9|F|29172|23|9

✝ **SILVIA BEATRIZ ROVIRA - Q.E.P.D. - Falleció el 21-IX-76** Sus tios Tulio Mori y señora Susana Urquiza de Mori; sus primos Guillermo y Marisa Mori participan con gran pesar su fallecimiento e invitan al sepelio de sus restos.
23|9|F|29173|23|9

✝ **SILVIA BEATRIZ ROVIRA - Q.E.P.D. - Falleció el 21-IX-76** Sus tios Rodolfo Llorens y señora Nilda Mori; su primito Rodolfito, Mario E. Vaccarone y Nancy Mori participan con dolor el fallecimiento de su querida sobrina e invitan al sepelio de sus restos.
23|9|F|29173|23|9

✝ **SILVIA BEATRIZ ROVIRA - Q.E.P.D. - Falleció el 21-IX-76** Vidal y Carlos Fernández y Gerardo Espejo y Flia. participan con gran pesar el fallecimiento de su querida sobrina e invitan al sepelio de sus restos.
23|9|F|29173|23|9

✝ **SILVIA BEATRIZ ROVIRA - Q.E.P.D. - Falleció el 21-IX-76** Alberto R. Molinier y Flia., Faustino Armando Llorens y familia, Blanca B. de Llorens y Orlando Dottori y Flia. participan el fallecimiento de la hija de su dilecto amigo Mito e invitan al sepelio de sus restos.
23|9|F|29173|23|9

✝ **SILVIA BEATRIZ ROVIRA - Q.E.P.D. - Falleció el 21-IX-76** Julio Badui y Flia. y Guillermo Savio y Flia. participan el fallecimiento de la hija de su apreciado amigo Mito e invitan al sepelio de sus restos.
23|9|F|29173|23|9

✝ **SILVIA BEATRIZ ROVIRA - Q.E.P.D. - Falleció el 21-IX-76** Graciela Vda. de Mori, Paulina Vda. de Rosas, Humberto Rosas, Eduardo Rosas, Roberto Leyola, Nicolás Garcia, José Tersigni, Enrique Mori, Alfredo Mori, Juan Gigliotti y José Colaccino y sus respectivas familias participan con profundo pesar su fallecimiento e invitan al sepelio de sus restos.
23|9|F|29173|23|9

✝ **SILVIA BEATRIZ ROVIRA - Q.E.P.D. - Falleció el 21-IX-76** Francisco Oscar Montone, Omar Rodolfo Vega y Julio Andrés participan con pesar el fallecimiento de la hija de sus dilectos amigos Rosita y Mito e invitan al sepelio de sus restos.
23|9|F|29173|23|9

✝ **SILVIA BEATRIZ ROVIRA - Q.E.P.D. - Falleció el 21-IX-76** Familias de Gerónimo Rodriguez, Marcos Aguado, Eduardo Ruiz, Vicente Cardozo, Ascensión Arce, Hilda de Arce, Bautista Viola, Juan C. Olivares, Orlando Rodríguez, Feliciano Fernández, Miguel Aguado, Atilio Pere, Vicente Milano, Jorge Hidalgo, Froilán de Paz, Tomás Anzorena, Oscar Anzorena, Juan Anzorena, Juan M. Fernández y Juan Quiroga participan con pesar el fallecimiento de la hija de sus apreciados vecinos Rosita y Mito e invitan al sepelio de sus restos.
23|9|F|29173|23|9

✝ **SILVIA BEATRIZ ROVIRA - Q.E.P.D. - Falleció el 21-IX-76** Las familias de Ramón Lucero, Angel Toniolo, Cándido Camargo, Carlos Camargo, Alicia de Quiroga, Luis Contreras, Jack R. Conill, Raimundo Villareal, Primo Espejo, Margarita Vda. de Espejo, Reinaldo Diaz, Elsa de Zozo, Juan Hernández, Eraclio Quiroga, José Nacussi, Antonio Gálvez, Nazario Velázquez, Antonio Lucero y Carlos Leyes participan con pesar el fallecimiento de la hija de sus apreciados vecinos y amigos Rosita y Mito e invitan al sepelio de sus restos.
23|9|F|29173|23|9

✝ **SILVIA ROVIRA. - Q.E.P.D. - Falleció el 22-IX-1976.** - Autoridades y personal docente del Colegio María Auxiliadora de Rodeo del Medio, comunican el fallecimiento de su querida alumna. Invitan a la misa de cuerpo presente que se realizará hoy a las 10 hs. en la Parroquia de Palmira y al sepelio de sus restos.
23|9|C|843|23|9

✝ **SILVIA ROVIRA. - Q.E.P.D. - Falleció el 22-IX-1976.** - Las alumnas de Quinto Año del Colegio Ma. Auxiliadora de Rodeo del Medio, participan con profundo dolor el fallecimiento de su querida compañera Silvia e invitan al sepelio de sus restos.
23|9|C|842|23|9

✝ **SILVIA BEATRIZ ROVIRA. - Q.E.P.D. - Falleció el 21-IX-76.** Luis Contardi y Oscar Raúl Bustos y sus respectivas familias, participan con profundo pesar el fallecimiento de la hija de sus apreciados ahijados, Rosita y Mito e invitan al sepelio de sus restos.
23|9|F|30406|23|9

✝

JUAN LEMMO MONTAGNER
Q.E.P.D.
Falleció el 22-IX-1976
C.A.S.R. y B.P.

Su esposa: Elena Larenas; hijos: Cecilia Susana y Carlos Daniel; hijo político: Roberto Gatas; su padre: Vicente Lemmo; nietito: Marcelito; su madre política: Sara de Larenas; hermanos: María (ausente), Teresa, Victoria y Mario; hermanos políticos, primos, sobrinos y demás deudos, participan su fallecimiento e invitan al sepelio hoy a las 17 hs., cementerio de capital. Casa mortuoria: 9 de Julio 1111, 5to. piso, Dpto. "A", ciudad. Servicio: Cocheria San Miguel.
23|9|C|983|23|9

✝ **JUAN LEMMO MONTAGNER. - Q. E. P. D. - Falleció el 22-IX-1976.** - C.A.S.R. y B.P. - Sus compañeros de trabajo en A. g. E.: Pedro Rodriguez, Armando Ortega, Carlos Barchira, Antonio Salas, Alfredo Lucero, José Kralj, Vicente Lombardozzi, Guillermo y Julio Díaz Moyano, Rubén Amico, Ricardo Sáenz, participan con profundo dolor su fallecimiento e invitan al sepelio de sus restos.
23|9|C|980|23|9

✝ **JUAN LEMMO MONTAGNER. - Q. E. P. D. - Falleció el 22-IX-1976.** - C.A.S.R. y B.P. - Alberto, Tomás, Salvador Pujol y familias, Baldomero Escoda Ortiga, José Sardá y familia, Carlota Guasch de Martínez y familia, participan su fallecimiento e invitan al sepelio de sus restos.
23|9|C|984|23|9

✝ **JUAN LEMMO MONTAGNER. - Q. E. P. D. - Falleció el 22-IX-1976.** - C.A.S.R. y B.P. - Luis Ruiz y Flia., Roberto Azzori y Flia., José Welti y Flia., participan con profundo dolor el fallecimiento de su querido amigo y elevan una oración para el descanso de su alma.
23|9|C|966|23|9

✝ **JUAN LEMMO MONTAGNER. - Q. E. P. D. - Falleció el 22-IX-1976.** - C.A.S.R. y B.P. - Agua y Energía Eléctrica, Empresa del Estado, gerencia Explotación Regional Cuyo, participa con profundo pesar el fallecimiento de su colaborador e invita al sepelio de sus restos.
23|9|C|927|23|9

✝ **JUAN LEMMO MONTAGNER. - Q. E. P. D. - Falleció el 22-IX-1976.** - C.A.S.R. y B.P. - El personal, servicio operación D. C. Regional de Agua y Energía Eléctrica, participan con profundo dolor el fallecimiento del jefe de operación estaciones transformadoras señor Juan Lemmo e invitan al sepelio de sus restos.
23|9|C|952|23|9

✝ **JUAN LEMMO MONTAGNER. - Q. E. P. D. - Falleció el 22-IX-1976.** - C.A.S.R. y B.P. - El directorio de FICSA Compañía Financiera, participa con pesar el fallecimiento del esposo de su colaboradora Sra. Elena Larenas de Lemmo e invita al sepelio de sus restos.
23|9|C|947|23|9

✝ **JUAN LEMMO MONTAGNER. - Q. E. P. D. - Falleció el 22-IX-1976.** - C.A.S.R. y B.P. - Las gerencias y personal de FICSA Compañía Financiera, participan con pesar el fallecimiento del esposo de la señora Elena Larenas de Lemmo e invitan al sepelio de sus restos.
23|9|C|948|23|9

✝ **JUAN LEMMO MONTAGNER. - Q. E. P. D. - Falleció el 22-IX-1976.** - C.A.S.R. y B.P. - Los amigos de su hijo Daniel: Juana e Isabel Boroje, Alicia Escudero, Stella López, Mónica Pérez, María Livia Ciafrelli, Alicia Fagano, Ramón Ancs, Nicolás Indiveri, Julio Palero, Luis Diaz, Enrique Cannata, Jorge Solá, Walter Buff, Marcelo Coarasa y Atilio Pulenta, participan con dolor su fallecimiento e invitan al sepelio de sus restos.
23|9|C|961|23|9

✝ **JUAN LEMMO MONTAGNER. - Q. E. P. D. - Falleció el 22-IX-1976.** - C.A.S.R. y B.P. - Sus compañeros de tareas del Servicio Transmisión de Agua y Energia Electrica: Carlos Delfino, Héctor Pellegrini, José Galobart, Ing. Carlos Rodriguez, Ing. Alberto Lucero, Ing. Roberto Flores, Ing. Bruno De Luca, Nicolás Escobar, Jorge Ramirez, Argentino Tello, participan con profundo pesar su fallecimiento e invitan al sepelio de sus restos.
23|9|970|23|9

✝ **JUAN LEMMO MONTAGNER. - Q. E. P. D. - Falleció el 22-IX-1976.** - C.A.S.R. y B.P. - Personal de Estación Transformadora Las Heras: J. J. Sainz, D. Caballero, R. Tello, C. Espinola, J. Peralta, C. Fernández, A. Carrada, E. Espeche, M. Urrizo, D. Lopez, J. Castro, E. Muñoz, J. Aguado, participan con profundo dolor el fallecimiento de su jefe e invitan al sepelio de sus restos.
23|9|F|29193|23|9

✝ **JUAN LEMMO MONTAGNER. - Q. E. P. D. - Falleció el 22-IX-1976.** - C.A.S.R. y B.P. - Personal de Estación Transformadora Agua y Energía Guaymallén: D. Chaves, E. Balardi, M. Romero, L. Robertson, F. Escudero y M. Chausino, participan el fallecimiento de su jefe e invitan al sepelio de sus restos.
23|9|C|988|23|9

✝ **JUAN LEMMOS. - Q. E. P. D. - Falleció el 22-IX-1976.** - Personal de Agua y Energia sector transmisión, guardia operadores, Zona Centro y agente Roque Tello, Alberto Montiel, Antonio Guzmán, Juan C. Morales y E. Verdini, participan con profundo pesar el fallecimiento de u jefe y compañero e invitan al sepelio de sus restos.
23|9|C|897|23|9

✝

DANIEL GUTIERREZ
Q. E. P. D.
Falleció el 22-IX-1976

Sus desconsolados padres: Teresa y Antonio; hermana: Laurita; abuelas: Mirta y Dominga; tias: Herminda y Tomasa, Carlos, Jorge, Isabel, Clara, Pablo, Tito, Graciela, Gladys y Negro, participan con profundo dolor su fallecimiento e invitan al sepelio de sus restos hoy 18 hs. cementerio Capital. Casa de duelo: 25 de Mayo 904, Las Heras. Servicio: Empresa Augusto Américo Zapata.
23|9|F|24181|23|9

✝ **DANIEL GUSTAVO GUTIERREZ "Danielito". Q. E. P. D. - Falleció el 22-IX-1976.** - Los vecinos familias: Fernández, Funes, Simone, Grellet, Garcia, Carletto, Luque, Esteban, Baccaro, Diaz, Martinez, Muñoz, Orosco, Ortiz, Campos, Rubiño, Garay, Sotelo, Blanco, Calderón, Gualda, Soto, participan con hondo pesar su fallecimiento.
23|9|C|904|23|9

✝ **DANIEL GUSTAVO GUTIERREZ - Q. E. P. D. - Falleció el 22-IX-1976.** - Eduardo Hugli, Aurelia Bianchi de Hugli y Eduardo Guillermo participan con profundo dolor su fallecimiento e invitan al sepelio de sus restos hoy a las 17 horas, en el cementerio de la Capital.
23|9|C|939|23|9

✝ **DANIEL GUSTAVO GUTIERREZ - Q.E.P.D. - Falleció el 22-IX-1976** - Hugo Arenas, Jorge Osvaldo Esquivel, Jorge Gallardo, Juan Gallardo, Jesús Galeci, Ramón Gallardo, Oscar Sánchez, Julio César Ibarra, Agustín Sosa, participan con pesar el fallecimiento del hijo del compañero de trabajo Sr. Antonio Daniel Gutiérrez e invitan al sepelio de sus restos.
23|9|F|29184|23|9

✝

FEDERICO CARLOS ESPINA
Q. E. P. D.
Falleció el 22-IX-1976
C.A.S.R. y B.P.

Su desconsolada esposa: Rosario Vanella de Espina; hijos: Paula, Margarita Yolanda, Lidia de Tixeira, y Federico Fidel; hijos políticos: Gerónimo González, Antonio Tixeira y María Juris; hermanos, hermanos políticos, sobrinos, nietos y demás deudos, participan su fallecimiento e invitan al sepelio hoy a las 11 en el cementerio de Capital. Casa de duelo: Mitre 2318, Pedro Molina, Gllén. Servicio: Cochería San Miguel.
23|9|C|983|23|9

✝ **FEDERICO C. ESPINA. - Q. E. P. D. - Falleció el 22-IX-76.** - José Canzonieri, Luis Canzonieri y Juan Carlos Sarmiento y Flia., participan el fallecimiento de su querido tio e invitan al sepelio de sus restos.
23|9|C|974|23|9

✝ **FEDERICO C. ESPINA. - Q. E. P. D. - Falleció el 22-IX-76.** - Francisco Canzonieri y Cayetano Canzonieri y sus respectivas familias, participan el fallecimiento de su querido tío e invitan al sepelio de sus restos.
23|9|C|974|23|9

✝ **FEDERICO C. ESPINA. - Q. E. P. D. - Falleció el 22-IX-76.** - Fernando González y Flia., Cristóbal González y Flia., Carmela Canzonieri Vda. de Marchetta y Flia., Rosa Canzonieri Vda. de Bergua y Flia., participan el fallecimiento de su querido tio e invitan al sepelio de sus restos.
23|9|C|974|23|9

✝ **FEDERICO CARLOS ESPINA. Q.E.P.D. Falleció el 22-IX-1976.** Sus hermanos políticos: Alejandro Raimondi y Angela Vanella; sus sobrinos: Horacio Gustavo Terson de Paleville y Estela Raimondi y sobrinos nietos participan con profundo dolor su fallecimiento e invitan al sepelio de sus restos.
23|9|F|29196|23|9

✝ **FEDERICO C. ESPINA. - Q. E. P. D. - Falleció el 22-IX-76.** - Sus hermanos políticos: Juan Tornello y Sra.; sus sobrinos: Carlos Tornello y Flia., José Ochionero 1 Flia., Sebastián Grau y Flia., Juan Luis Tornello y Flia., participan su fallecimiento e invitan al sepelio de sus restos.
23|9|C|953|23|9

✝ **FEDERICO CARLOS ESPINA. Q.E.P.D. Falleció el 22-IX-1976.** Isidro González y Sra. Nélida Albertella de González e hija Analia, participan con profundo dolor el fallecimiento de su querido compadre e invitan al sepelio de sus restos.
23|9|F|29196|23|9

✝ **FEDERICO C. ESPINA. - Q. E. P. D. - Falleció el 22-IX-76.** - Carlos Ibáñez y Flia., Ignacio Gianformagio y Flia., Antonio Jorge y Alicia Prado y Flias., Eusebio García, Felipe y Francisco Motta, Tulio Rozzi, Brandoni y Flia., Fábrica Cavilit, Bracamonte y Flia., Daniela Cortez, Agustín González y Flia., Beto Aquino y Flia., Emilia Suárez y sus respectivas familias, participan con gran dolor el fallecimiento de su querido vecino y amigo y piden elevar una oración a su querida memoria.
23|9|C|946|23|9

✝ **FEDERICO CARLOS ESPINA. Q.E.P.D. - Falleció el 22-IX-1976.** - Doctor Nicolás Lauriente y flia., participan con profundo pesar su fallecimiento e invitan al sepelio de sus restos.
23|9|C|869|23|9

✝ **FEDERICO CARLOS ESPINA. Q.E.P.D. - Falleció el 22-IX-1976.** - Miguel A. Miró, Julio V. Martín, Carlos D. Magnoni y sus respectivas familias, participan con profundo pesar su fallecimiento e invitan al sepelio de sus restos.
23|9|C|895|23|9

✝ **FEDERICO CARLOS ESPINA. Q.E.P.D. - Falleció el 22-IX-1976.** - Los titulares de la Casa Kaymar S.R.L., Flia. Kavkevich, León Brandenburg y flia y Clara de Rabino, comunican con gran pesar el fallecimiento del Sr. Padre de sus colaboradores Federico y Lidia e invitan a acompañar sus restos a su última morada.
23|9|C|874|23|9

✝ **FEDERICO CARLOS ESPINA. Q.E.P.D. - Falleció el 22-IX-1976.** - Los compañeros de labor de sus hijos Lidia y Federico: Francisco Mateo y flia., David Dominguez y flia., Héctor Maya y flia., Edmundo Mazzel y Sra., Jorge Morales y flia., Mario Benevento y flia., Elena Rodríguez, Alberto Palacios y Rosario Molina de Quiroga, participan con profundo pesar su fallecimiento e invitan al sepelio.
23|9|C|875|23|9

✝

CARMEN PAVEZ VDA. DE RETAMALES
Q. E. P. D.
Falleció el 22-IX-1976

Sus hijos: Juan Bautista, María, Marcos, Alberto, Petrona, Manuel, Juan Angel; sus hijos políticos: Adela, Luis, Irene, Francisca, Heriberto, Elia y Dalinda, nietos, bisnietos y demás deudos, participan con profundo dolor su fallecimiento e invitan al sepelio de sus restos, hoy a las 10,30 hs. en el cementerio de Tunuyan. Casa de duelo: calle San Luis s/n., Tunuyán. Servicio Cochería Aníbal Pereyra e Hijo, Sucursal Tunuyán.
23|9|F|29166|23|9

✝ **CARMEN PAVEZ DE RETAMALES. - Q.E.P.D. - Falleció el 22-IX-1976.** - Comerciantes Terminal Omnibus Tunuyán, participan el fallecimiento de la señora madre del señor Juan Angel Pavez.
23|9|F|29168|23|9

✝ **CARMEN PAVEZ DE RETAMALES. - Q.E.P.D. - Falleció el 22-IX-1976.** - Julio César Palmarochi y sra., participan el fallecimiento de la señora madre de su amigo y colaborador, Manuel Retamales, e invitan al sepelio de sus restos.
23|9|F|29180|23|9

✝

SIMON MENDEZ
Q. E. P. D.
Falleció el 22-IX-1976

Su desconsolada esposa: Ma-María Alejandrina Pizarro de Méndez; sus hijos: Vicente, Berta, Victorio, Antonino, Virginia, Olga, Catalina, Soledad, Carlos, Abel, Ernesto, Hermelinda, Oscar y Elsa Méndez; sus hijos políticos. Hilda Pegoraro, Juan Contreras, Modesta Orellano, Hermelinda Osorio, José Herrera, Roque Torres, Mago Palva, Sebastian Bordón, nietos, hermanos, primos y demás deudos, participan con profundo dolor su fallecimiento e invitan al sepelio de sus restos hoy a las 18,30 hs. en el cementerio de Tupungato. Casa de duelo: Patios Correa, El Peral, Tupungato. Servicio Cochería Aníbal Pereyra e Hijo, Tel. 8348, Tupungato.
23|9|F|29164|23|9

✝ **SIMON MENDEZ. - Q.E.P.D. - Falleció el 22-IX-1976.** - Personal Banco Mendoza Sucursal Tupungato, participa el fallecimiento del padre de su compañero e invita al sepelio de sus restos.
23|9|F|29165|23|9

✝ **SIMON MENDEZ. - Q. E. P. D. - Falleció el 22-IX-1976.** - Ignacio Bastias y flia., participan con profundo dolor el fallecimiento de su apreciado amigo y vecino e invitan al sepelio de sus restos.
23|9|F|30405|23|9

✝

VALENTINA ELCIRA CONTRERAS DE BUSTOS
Q.E.P.D.
Falleció el 21-IX-1976

Su esposo, Pedro Víctor Bustos; hijo, Víctor Valentín; hija política, Marta Irma Masa; nietos: Víctor Antonio y Mariano Ariel Bustos; hermanas: María Amada Contreras, Tránsito Contreras Vda. de Pesce; su hermana política, Paz Aliza Bustos de Sosa; hermano político, Julio Aparicio Sosa; sobrinos y demás deudos, participan su fallecimiento e invitan al sepelio de sus restos hoy, a las 11 horas, al cementerio de Buen Orden. Casa de duelo: Chacabuco 153, San Martín. Servicio: Cochería Flores, de S. Flores, San Martín.
23|9|F|29199|23|9

✝ **VALENTINA ELCIRA CONTRERAS DE BUSTOS. - Q.E.P.D. - Falleció el 21-IX-76.** - Su hermana: Tránsito Contreras de Pesce, sobrinos: Carlos Enrique Pesce, Adelmo Emil Pesce y Martha Estela Pesce de Silvera; sobrinos políticos: Pilar Fernández de Pesce, Norma Schlieper de Pesce y Víctor Sixto Silvera, participan con profundo dolor su fallecimiento e invitan al sepelio de sus restos.
23|9|C|872|23|9

✝ **VALENTINA ELCIRA CONTRERAS DE BUSTOS. - Q.E.P.D. - Falleció el 21-IX-1976.** Su consuegro, Antonio R. Maza y Flia., participan con profundo dolor su fallecimiento e invitan al sepelio de sus restos.
23|9|F|29200|23|9

✝ **VALENTINA ELCIRA CONTRERAS DE BUSTOS. - Q.E.P.D. - Falleció el 21-IX-1976.** Personal directivo, docente, alumnos y comisiones periescolares de la Escuela Nacional Nº 17, participan el fallecimiento de la ex docente jubilada e invitan al sepelio de sus restos.
23|9|F|29200|23|9

✝ **VALENTINA ELCIRA CONTRERAS DE BUSTOS. - Q.E.P.D. - Falleció el 21-IX-1976.** Marta Romero Vda. de Monassa, Alberto Monassa y Flia., y Roque Monassa, participan con profundo dolor el fallecimiento de la esposa de su dilecto amigo e invitan al sepelio de sus restos.
23|9|F|29200|23|9

✝ **ELCIRA CONTRERAS DE BUSTOS. - Q.E.P.D. - Falleció el 22-IX-1976.** - Francisco Maza y flia., Francisco Rafael Maza y sra., Raúl Ripamonti y flia., participan su fallecimiento e invitan al sepelio de sus restos.
23|9|F|29186|23|9

✝ **VALENTINA ELCIRA CONTRERAS DE BUSTOS. - Q.E.P.D. - Falleció el 21-IX-1976.** Alberto Camacho y Flia., participan con pesar el fallecimiento de su estimada amiga y vecina e invitan al sepelio de sus restos.
23|9|F|29200|23|9

✝ **VALENTINA ELCIRA CONTRERAS DE BUSTOS. - Q.E.P.D. - Falleció el 21-IX-1976.** Rosa Vda. de Bocchini; sus hijos: Carlos, Oliva, Hilda, Mirta y Mario Bochini, participan con dolor el fallecimiento de la madre de sus dilectos amigos, Marta y Valentín, e invitan al sepelio de sus restos.
23|9|F|29200|23|9

✝ **VALENTINA ELCIRA CONTRERAS DE BUSTOS. - Q.E.P.D. - Falleció el 21-IX-1976.** Alberto Vecchiutti, Salvador Messina, Hugo del Carril, Elida Francisci, Salvador Giukiani, David Valenzuela y sus respectivas Flias., participan con pesar su fallecimiento e invitan al sepelio de sus restos.
23|9|F|29200|23|9

✝ **VALENTINA ELCIRA CONTRERAS DE BUSTOS. - Q.E.P.D. - Falleció el 21-IX-1976.** Jefe y sub jefe de Unidad Regional III, oficiales y sub oficiales y agentes, participan el fallecimiento de la esposa de su Comisario Inspector (RE), Pedro Victor Bustos, e invitan al sepelio de sus restos.
23|9|F|29200|23|9

✝ **VALENTINA ELCIRA CONTRERAS DE BUSTOS. - Q.E.P.D. - Falleció el 21-IX-1976.** José Esquivel, Gerardo Olmedo, y Dolinda Vera y sus respectivas Flias., participan con pesar el fallecimiento de su vecina y amiga e invitan al sepelio de sus restos.
23|9|F|29200|23|9

✝ **VALENTINA ELCIRA CONTRERAS DE BUSTOS. - Q.E.P.D. - Falleció el 21-IX-1976.** Francisco Caparrós y Flia., participan con dolor el fallecimiento de la esposa de su amigo, Pedro Victor Bustos, e invitan al sepelio de sus restos.
23|9|F|29200|23|9

✝ **VALENTINA ELCIRA CONTRERAS DE BUSTOS. - Q.E.P.D. - Falleció el 21-IX-1976.** Alberto Martínez y Flia., participan el fallecimiento de la esposa de su gran amigo e invitan al sepelio de sus restos.
23|9|F|29200|23|9

✝ **VALENTINA ELCIRA CONTRERAS DE BUSTOS. - Q.E.P.D. - Falleció el 21-IX-1976.** Sus vecinos y amigos: Juan Ronco, Gervasio Pesce, Amadeo Tagarot, Amadeo Profili, Gerardo R. Citon, Ana Vda. de Fladino y sus respectivas Flias., participan con pesar su fallecimiento e invitan al sepelio de sus restos.
23|9|F|29200|23|9

✝ **VALENTINA ELCIRA CONTRERAS DE BUSTOS. - Q.E.P.D. - Falleció el 21-IX-1976.** Luis A. Chazal y Sra., participan con profundo dolor su fallecimiento e invitan al sepelio de sus restos.
23|9|F|29200|23|9

✝ **VALENTINA ELCIRA CONTRERAS DE BUSTOS. - Q.E.P.D. - Falleció el 21-IX-1976.** Docentes jubilados, compañeros y amigos, participan con profundo dolor su trágico fallecimiento e invitan al sepelio de sus restos.
23|9|F|29200|23|9

✝ **VALENTINA ELCIRA CONTRERAS DE BUSTOS. - Q.E.P.D. - Falleció el 21-IX-1976.** Gaetano Prisco y Flia., y Enzo Tomás Prisco y Flia., participan el fallecimiento de la esposa de su amigo Pedro Víctor, e invitan al sepelio de su restos.
23|9|F|29200|23|9

✝ **VALENTINA ELCIRA CONTRERAS DE BUSTOS. - Q.E.P.D. - Falleció el 21-IX-1976.** Antonio Beningazza y Flia., participan con pesar el fallecimiento de la esposa de su estimado amigo Pedro, e invitan al sepelio de sus restos.
23|9|F|29200|23|9

✝ **VALENTINA ELCIRA CONTRERAS DE BUSTOS. - Q.E.P.D. - Falleció el 21-IX-1976.** Armando Martínez y Flia., participan con pesar el fallecimiento de la esposa de su amigo Pedro, e invitan al sepelio de sus restos.
23|9|F|29200|23|9

✝ **VALENTINA ELCIRA CONTRERAS DE BUSTOS. - Q.E.P.D. - Falleció el 21-IX-1976.** María L. Maza Vda. de Chiaramonte e hijos, Antonio Jorge Maza y Flia., Emilio Maza y Flia., Emilio José Maza y Flia., participan con profundo dolor su fallecimiento y rezan una plegaria por su eterno descanso.
23|9|F|29200|23|9

✝

ANGEL VALENTIN TEOFILO
Q. E. P. D.
Falleció en Valparaíso, Chile
el 19-IX-1976.

Su esposa: Carmen Urive de Teófilo; madre: Ana Rosa Dimateo Vda. de Teófilo; hermanos: Marcelino, Emilio, Salvador, María, Josefina, Carlos, Carmelo y Ramón Teófilo; hermanos políticos: Elisa, María, Enrique, Ada, Elena y Carmen; futuro hermano político: José Mesia, sobrinos, tios y demás fires. participan su fallecimiento e invitan al sepelio de sus restos, hoy a las 17 hs., en el cementerio de Luján. Casa mortuoria: Brandsen s/n. Perdriel. Luján. Sepelios Velázquez Hermanos, Córdoba 128, Luján.
23|9|F|29197|23|9

✝ **ANGEL VALENTIN TEOFILO - Q. E. P. D. - Falleció en Valparaíso, Chile, el 19-IX-76.** - Luis Martin Mesías y sra. participan con profundo dolor el fallecimiento de su dilecto amigo e invitan al sepelio de sus restos.
23|9|F|29198|23|9

✝ **ANGEL VALENTIN TEOFILO - Q. E. P. D. - Falleció en Valparaíso, Chile, el 19-IX-76.** - Ibrain Hadid participa con pesar el fallecimiento de su amigo y colaborador e invita al sepelio de sus restos.
23|9|F|29198|23|9

✝ **ANGEL VALENTIN TEOFILO - Q. E. P. D. - Falleció en Valparaíso, Chile, el 19-IX-76.** - Alecio Baccaro, Elena de Baccaro, Carlos S. Baccaro, María A. de Baccaro, Luis E. Baccaro, Isabel de Baccaro y sus respectivas filas. participan su fallecimiento e invitan al sepelio de sus restos.
23|9|F|29193|23|9

✝ **ANGEL VALENTIN TEOFILO - Q. E. P. D. - Falleció en Valparaíso, Chile, el 19-IX-76.** - Ada Angela Vda. de Guizzo, Arturo, Cesar, Ada, Violeta, Luis Guizzo y sus respectivas filas. participan con pesar el fallecimiento de su apreciado amigo e invitan al sepelio de sus restos.
23|9|F|29198|23|9

✝ **ANGEL VALENTIN TEOFILO - Q. E. P. D. - Falleció en Valparaíso, Chile, el 19-IX-76.** - José Cannatella, Ernesto Roldán, Catalina Vda. de Catania, Nemecia, Paulina, Genoveva Valdebenite y sus respectivas filas. participan con pesar el fallecimiento de su apreciado amigo y vecino e invitan al sepelio de sus restos.
23|9|F|29198|23|9

✝ **ANGEL VALENTIN TEOFILO - Q. E. P. D. - Falleció en Valparaíso, Chile, el 19-IX-76.** - Juan de Dios Carrasco, Argentino Velocce, Cecilio Rubia Alejandro Batistoni, Eduardo Lombardi, Domingo Lufi, José Porreta, Martín Allende, Francisco Velocce, Juan Allende, Héctor Cáceres y sus respectivas filas. participan con pesar el fallecimiento de su preciado amigo e invitan al sepelio de sus restos.
23|9|F|29198|23|9

✝ **ANGEL VALENTIN TEOFILO - Q. E. P. D. - Falleció en Valparaíso, Chile, el 19-IX-76.** - Miguel Domínguez, Horacio Domínguez, Ester Frigolé y sus respectivas filas. participan con pesar el fallecimiento de su apreciado amigo e invitan al sepelio de sus restos.
23|9|F|29198|23|9

✝

RENZO GINO FRACCARO
Q. E. P. D.
Falleció el 22-IX-1976
C. A. S. R. y B. P.

Su esposa: María Sara Cara; sus hijos: Ana María, Juan Carlos y Sergio Gino; sus padres: Domingo Fraccaro y Virginia Silvestri; su hermanos: Guido, Edda, Juan, Marcela y Antonio; hermanos políticos: sobrinos, primos y demás familiares, participan su fallecimiento e invitan al sepelio de sus restos al cementerio de Maipú, hoy a las 17. Casa motuoria: Joaquín V. González 160, Luzuriaga, Maipú. Servicio: Cochería Timonieri, Calderón y López, Maipú.
23|9|F|29188|23|9

✝ **RENZO GINO FRACCARO. - Q. E. P. D. - Falleció el 22-IX-1976 - C. A. S. R. y B. P.** Sus hermanos: Guido Fraccaro, Edda Fraccaro de Fabriani, Juan Fraccaro, Marcela Fraccaro de Castro, Antonio Fraccaro; hermanos políticos: Bruna Squizzato de Fraccaro, Cayetano Fabriani, Marta Marengo de Fraccaro, José Castro, Coca Garbuglia; sus sobrinos: Osvaldo, Roberto, José, Ruben, Nancy, Daniel, Mónica, Ariela, Liliana María Gracia, Claudia y Alejandro, participan con pesar su fallecimiento e invitan al sepelio de sus restos.
23|9|F|29189|23|9

✝ **RENZO GINO FRACCARO. - Q. E. P. D. - Falleció el 22-IX-1976 - C. A. S. R. y B. P.** Sus tios: Hugo Cinel y Gina Fraccaro; sus primos: Vannina, Nieva y Pedro José; sus primos políticos: Juan Carlos Arenas, Carlos Azzaroni y Elva Benardelli, participan con pesar su fallecimiento e invitan al sepelio de sus restos.
23|9|F|29189|23|9

✝ **RENZO GINO FRACCARO. - Q. E. P. D. - Falleció el 22-IX-1976 - C. A. S. R. y B. P.** Sus primos: Marcelina y Alfredo Bertolo, Dr. Juan Carlos Bertolo y Margarita Corinaldesi de Bertolo, participan con pesar su fallecimiento y piden eleven una oración por el eterno descanso de su alma.
23|9|F|29189|23|9

✝ **RENZO GINO FRACCARO. - Q. E. P. D. - Falleció el 22-IX-1976 - C. A. S. R. y B. P.** Sus hermanos políticos: José Castro, Gabriel Cara, Sebastián Amaro, Arcángel Braccni, Manuel Cara, Miguel Cara, Rafael Giacomelli, María, Angela, Isabel, Soledad, Francisca, Aniceta, Esperanza, Carmen Sevilla Vda. de Cara Gado Sevilla Vda. de Cara y María Olmedo Vda. de Cara, participan con pesar su fallecimiento e invitan al sepelio de sus restos.
23|9|F|29189|23|9

✝ **RENZO FRACARO. - Q. E. P. D. - Falleció el 22-IX-1976.** - Sus hermanos políticos: Arcangel Braconi y Soledad Cara, sobrinos: Luis Fiorentini, María Estela Braconi y Marisa Fiorentini, participan su fallecimiento e invitan al sepelio de sus restos.
23|9|C|950|23|9

✝ **RENZO GINO FRACCARO. - Q. E. P. D. - Falleció el 22-IX-1976 - C. A. S. R. y B. P.** Virginio Bizzotto, Anselmo Silvestri, Alberto Dragoni y sus respectivas familias, participan con pesar su fallecimiento e isvitan al sepelio de sus restos.
23|9|F|29189|23|9

✝ **RENZO GINO FRACCARO. - Q. E. P. D. - Falleció el 22-IX-1976 - C. A. S. R. y B. P.** Angel Squizzatto y Sra., Adriano, Silvano y Mario Squizzatto y sus respectivas familias, participan con pesar su fallecimiento e invitan al sepelio de sus restos.
23|9|F|29189|23|9

✝ **RENZO GINO FRACCARO. - Q. E. P. D. - Falleció el 22-IX-1976 - C. A. S. R. y B. P.** S. A. Buccolini CIFIA y su personal, participan con pesar su fallecimiento e invitan al sepelio de sus restos.
23|9|F|29189|23|9

✝ **RENZO GINO FRACCARO. - Q. E. P. D. - Falleció el 22-IX-1976 - C. A. S. R. y B. P.** Luis Savietto, Lorenzo Savietto, Martín Tejada y sus respectivas familias, participan con pesar el fallecimiento de su apreciado amigo y vecino e invitan al sepelio de sus restos.
23|9|F|29189|23|9

✝ **RENZO GINO FRACCARO. - Q. E. P. D. - Falleció el 22-IX-1976 - C. A. S. R. y B. P.** Audelia de Porro e hijos, participan con profundo dolor su fallecimiento e invitan al sepelio de sus restos.
23|9|F|29189|23|9

✝ **RENZO GINO FRACCARO. - Q. E. P. D. - Falleció el 22-IX-1976 - C. A. S. R. y B. P.** Sus vecinos y amigos: Angel Zuchi, Antonio García, Ernesto Salcedo, Francisco Bertechi, Nicolás Reja, Antonio Fuchili, Héctor Aballay, Fernando Villegas, familia Serralta, Alberto Loyola, Gabina Vda. de Pravata, Rosa Vda. de Tejeda y Aldo Hernández y sus respectivas familias, participan con pesar su fallecimiento e invitan al sepelio de sus restos.
23|9|F|29189|23|9

✝ **RENZO GINO FRACCARO. - Q. E. P. D. - Falleció el 22-IX-1976 - C. A. S. R. y B. P.** Dante Angel Cuc

AVISOS FUNEBRES

SEPELIOS

MAHMUD BADAWI. - Q.E. P.D. - Falleció el 22-IX-1976. Jusif Hadid, Jadille H. de Saufán, Ibrahim Hadid y Sra., Abraham Hadid y flia., Julio Chabán y flia., participan con pesar su fallecimiento. 23|9|C|834|23|9

MAHMUD BADAWI. - Q.E. P.D. - Falleció el 22-IX-1976. Ahmed Muza, Hofid Homar, Enrique Muza y flias., participan con profundo dolor el fallecimiento de su directo amigo e invitan al sepelio de sus restos. 23|9|C|826|23|9

MAHMUD BADAWI. - Q.E. P.D. - Falleció el 22-IX-1976. La Sociedad Arabe Islámica de Mendoza, participa con profundo dolor el fallecimiento de su querido socio y padre del Sr. prosecretario de su comisión directiva e invita a acompañar sus restos a su última morada. 23|9|C|849|23|9

MAHMUD BADAWI. - Q.E. P.D. - Falleció el 22-IX-1976. La comisión directiva del Sindicato de la Alimentación y delegados de fábricas y afiliados, participan con sentido pesar su fallecimiento e invitan al sepelio de sus restos. 23|9|C|868|23|9

MAHMUD BADAWI. - Q.E. P.D. - Falleció el 22-IX-1976. Ema Suárez y flia., participan con hondo pesar su fallecimiento e invitan al sepelio de sus restos. 23|9|C|867|23|9

MAHMUD BADAWI. - Q.E. P.D. - Falleció el 22-IX-1976. Hijos de Mehsen Massud, participan con dolor su fallecimiento y ruegan elevar Surat Al-Fatiha en su memoria. 22|9|C|735|736|23|9|A|D

MAHMUD BADAWI. - Q.E. P.D. - Falleció el 22-IX-1976. Hadla Muza de Malek; sus hijos: Enrique Malek, Ismael Malek y Sra. y Mustafá Alud y Sra., lamentan con profundo dolor su fallecimiento e invitan al sepelio de sus restos. 23|9|C|920|23|9

MAHMUD BADAWI. - Q.E. P.D. - Falleció el 22-IX-1976. Pedro, Carlos y Yamil Atuz y sus respectivas familias, participan con profundo dolor su fallecimiento e invitan al sepelio de sus restos. 23|9|C|918|23|9

MAHMUD BADAWI. - Q.E. P.D. - Falleció el 22-IX-1976. Francisco J. Gómez Santos (Milton) y flia., participan con gran pesar el fallecimiento de su directo amigo e invitan al sepelio de sus restos. 23|9|F|31665|23|9

MAHMUD BADAWI. - Q.E. P.D. - Falleció el 22-IX-1976. Transporte San Francisco, de Francisco Di Gerónimo, participa con profundo dolor su fallecimiento e invita al sepelio de sus restos. 23|9|F|31663|23|9

MAHMUD BADAWI. - Q.E. P.D. - Falleció el 22-IX-1976. Personal técnico, administrativo, operarios y operarias de establecimientos Badawi S. A., participan con profundo dolor el fallecimiento de su fundador e invitan al sepelio de sus restos. 23|9|F|31663|23|9

MAHMUD BADAWI. - Q.E. P.D. - Falleció el 22-IX-1976. Ismael Musri y Fátima Cassar de Musri e hijos, participan con profundo dolor el fallecimiento de su gran amigo e invitan al sepelio de sus restos. 23|9|C|906|23|9

MAHMUD BADAWI. - Q.E. P.D. - Falleció el 22-IX-1976. Carlos Ale Malmod y Angel Cesar Fara, participan con profundo dolor su fallecimiento e invitan al sepelio de sus restos. 23|9|C|910|23|9

MAHMUD BADAWI. - Q.E. P.D. - Falleció el 22-IX-1976. Hadla Adid de Elhom e hijo, Afid Elhom y flia., Asmed Elhom y flia., Emilia Malla de Elhom e hijos, participan con profundo pesar su fallecimiento. 23|9|C|912|23|9

MAHMUD BADAWI. - Q.E. P.D. - Falleció el 22-IX-1976. Mohamed Huri y flia., participan con profundo pesar el fallecimiento de su directo amigo e invitan al sepelio de sus restos. 23|9|C|916|23|9

MAHMUD BADAWI. - Q.E. P.D. - Falleció el 22-IX-1976. José y Abdo R. Taña y flias., participan con profundo dolor su fallecimiento e invitan al sepelio de sus restos. 23|9|C|916|23|9

MAHMUD BADAWI. - Q.E.P. D. - Falleció el 22-IX-1976. - Mohamed Cassar y Sra., Maria Cristina Cassar, participan con profundo dolor su fallecimiento e invitan a acompañar sus restos al cementerio de Guaymallen. 23|9|C|777|23|9

MAHMUD BADAWI. - Q.E.P. D. - Falleció el 22-IX-1976. - Antonio Arangio y Sra. y Juan Miguel Arangio y Flia., participan con profundo dolor el fallecimiento de su querido amigo don M. Badawi. 23|9|F|31532|23|9

MAHMUD BADAWI. - Q.E.P. D. - Falleció el 22-IX-1976. - Manuel Gorra y Sra., participa su fallecimiento e invitan a acompañar sus restos al cementerio de Guaymallén. 23|9|C|778|23|9

MAHMUD BADAWI. - Q.E.P. D. - Falleció el 22-IX-1976. - Francisco Trentacoste e Hijos participan con hondo pesar su fallecimiento. 23|9|C|783|23|9

MAHMUD BADAWI. - Q.E.P. D. - Falleció el 22-IX-1976. - Yamil Cassar y flia., participan con profundo dolor su fallecimiento e invitan a acompañar sus restos al cementerio de Guaymallén. 23|9|C|776|23|9

MAHMUD BADAWI. - Q.E.P. D. - Falleció el 22-IX-1976. - Victorio Manuel Costantino y familia, participa el fallecimiento del padre de sus dilectos amigos Ilamil Fuad y Suad e invitan al sepelio de sus restos. 23|9|C|769|23|9

MAHMUD BADAWI. - Q.E.P. D. - Falleció el 22-IX-1976. - Tujik Atur y flia., Teófilo Atur y flia., José Atur y flia., participan el fallecimiento de su dilecto amigo. 23|9|C|797|23|9

MAHMUD BADAWI. - Q.E.P. D. - Falleció el 22-IX-1976. - Yabia Chaki y flia., participa con dolor el fallecimiento de su dilecto amigo. 23|9|C|796|23|9

MAHMUD BADAWI. - Q.E. P.D. - Falleció el 22-IX-1976. - Mario O. Sanzone participa con profundo pesar el fallecimiento de su estimado amigo e invita al sepelio de sus restos. 23|9|C|714|23|9

MAHMUD BADAWI - Q.E.P.D. Falleció el 22-IX-1976. - Sara Alí de Garay participa con sincero pesar su fallecimiento e invita al sepelio de sus restos. 23|9|C|761|23|9

MAHMUD BADAWI. - Q.E. P.D. - Falleció el 22-IX-1976. Los amigos de su hijo Ilamil del Rotary Club Guaymallen participan con profundo pesar su fallecimienot e invitan al sepelio de sus restos. 23|9|F|29183|23|9

MAHMUD BADAWI. - Q.E. P.D. - Falleció el 22-IX-1976. Salin Rashmon y flia., participan con dolor su fallecimiento e invitan al sepelio de sus restos. 23|9|C|973|23|9

MAHMUD BADAWI. - Q.E. P.D. - Falleció el 22-IX-1976. Adla Ganum de Ganum y flia., Ahmed Ganum, Omar Ganum e Ismael Ganum y flias., participan con profundo pesar su fallecimiento e invitan a acompañar sus restos a su última morada. 23|9|C|971|23|9

MAHMUD BADAWI. - Q.E. P.D. - Falleció el 22-IX-1976. Transportadora Coral Argentina participa con pesar su fallecimiento e invita al sepelio de sus restos 23|9|C|958|23|9

MAHMUD BADAWI. - Q.E. P.D. - Falleció el 22-IX-1976. Nabha K. de Chalabe e hijos participan con profundo dolor su fallecimiento e invitan al sepelio de sus restos. 23|9|C|955|23|9

MAHMUD BADAWI. - Q.E. P.D. - Falleció el 22-IX-1976. Zaina Hnos. S.R.L., participa con profundo dolor el fallecimiento de su distinguido amigo e invita al sepelio de sus restos. 23|9|C|951|23|9

MAHMUD BADAWI. - Q.E. P.D. - Falleció el 22-IX-1976. Enrique Márquez y señora y Aldo Artuso y señora participan con profundo pesar el fallecimiento del padre de su dilecto amigo Fuad Badawi, e invitan al sepelio de sus restos 23|9|F|29163|23|9

MAHMUD BADAWI. - Q.E. P.D. - Falleció el 22-IX-1976. Domingo Dolce y señora participan con profundo dolor su fallecimiento e invitan al sepelio de sus restos. 23|9|F|29163|23|9

MAHMUD BADAWI. - Q.E. P.D. - Falleció el 22-IX-1976. Familia Moreno y Riddell participan su flalecimiento e invitan al sepelio de sus restos. 23|9|F|29163|23|9

MAHMUD BADAWI. - Q.E. P.D. - Falleció el 22-IX-1976. Juana Sabatini de Stallocca y flia., participan con hondo pesar el fallecimiento de su querido amigo e invitan al sepelio de sus restos. 23|9|C|967|23|9

MAHMUD BADAWI. - Q.E. P.D. - Falleció el 22-IX-1976. Zeid Mustafá Heluani y familia participan con gran pesar y profundo dolor el fallecimiento de su gran amigo e invitan al sepelio de sus restos. 23|9|C|925|23|9

MAHMUD BADAWI. - Q.E. P.D. - Falleció el 22-IX-1976. Orlando Albornoz y señora, Carlos Tuninetti y señora y Carlos Albornoz y señora participan con pesar el fallecimiento del padre de sus dilectos amigos Llamil y Sonia e invitan al sepelio de sus restos. 23|9|C|964|23|9

MAHMUD BADAWI. - Q.E. P.D. - Falleció el 22-IX-1976. Fragapane Hnos. S.A., participa el fallecimiento de su amigo e invita al sepelio de sus restos. 23|9|F|29172|23|9

MAHMUD BADAWI. - Q.E.P. D. - Falleció el 22-IX-1976. - Mustafá Chalabe y flia., participan con profundo pesar su fallecimiento e invitan al sepelio de sus restos. 23|9|F|29170|23|9

MAHMUD BADAWI. - Q.E. P.D. - Falleció el 22-IX-1976. El Centro Islámico de la República Argentina participa su fallecimiento y que sus restos recibirán sepultura en el día de hoy en el cementerio de la Capital. 23|9|C|940|23|9

MAHMUD BADAWI. - Q.E. P.D. - Falleció el 22-IX-1976. Adid & Saada S.A. y sus familias, participan el decesd de su dilecto amigo, y que sus restos recibirán sepultura en el día de hoy. 23|9|C|938|23|9

MAHMUD BADAWI. - Q.E. P.D. - Falleció el 22-IX-1976. Mohamed Saada y familia, comunican el deceso de su estimado amigo y que sus restos serán sepultados hoy. 23|9|C|937|23|9

MAHMUD BADAWI. - Q.E. P.D. - Falleció el 22-IX-1976. Hasan Saada y familia participan con profundo dolor el fallecimiento de su distinguido amigo y que sus restos serán llevados a su última morada en el día de hoy. 23|9|C|936|23|9

MAHMUD BADAWI. - Q.E. P.D. - Falleció el 22-IX-1976. Munir Mitre y familia participan con profundo dolor el fallecimiento de su distinguido amigo e invitan al sepelio de sus restos. 23|9|C|929|23|9

MAHMUD BADAWI. - Q.E. P.D. - Falleció el 22-IX-1976. Jadille Cassar de Musri e hijos participan su fallecimiento e invitan a acompañar sus restos. 23|9|F|29162|23|9

MAHMUD BADAWI. - Q.E. P.D. - Falleció el 22-IX-1976. Cámara de la Fruta Industrializada de Mendoza, su directorio y personal participan con profundo pesar el fallecimiento del señor padre de su protesorero Don N. Llamil Badawi, e invitan al sepelio de sus restos. 23|9|F|29167|23|9

MAHMUD BADAWI. - Q.E. P.D. - Falleció el 22-IX-1976. Pedro Pablo Marianetti y familia participan con profundo pesar el fallecimiento del señor padre de su dilecto amigo Don N Llamil Badawi e invitan al sepelio. 23|9|F|29167|23|9

MAHMUD BADAWI. - Q. E. P. D. - Falleció el 22-IX-1976. Fátima Elhom de Surballe, hijos e hijos políticos, participan con pesar su fallecimiento e invitan al sepelio de sus restos. 23|9|C|976|23|9

MAHMUD BADAWI. - Q. E. P. D. - Falleció el 22-IX-1976. - Caliri Hnos. participa con pesar su fallecimiento e invita al sepelio de sus restos. 23|9|F|29190|23|9

MAHMUD BADAWI. - Q. E. P. D. - Falleció el 22-IX-1976. - Hijos de Ybarra Argentina S. A.C.I., participa con pesar su fallecimiento e invita al sepelio de sus restos. 23|9|F|29190|23|9

MAHMUD BADAWI. - Q. E. P. D. - Falleció el 22-IX-1976. Ricardo Bertrán y Angel Cabrera, participan el fallecimiento del Sr. padre de su amigo Llamil e invitan al sepelio de sus restos. 23|9|F|29190|23|9

MAHMUD BADAWI. - Q. E. P. D. - Falleció el 22-IX-1976. - Ricardo V. Sottano y Flia. y Miguel Enrique Sottano (h) y Flia., participan su fallecimiento e invitan al sepelio de sus restos. 23|9|F|292192|23|9

MAHMUD BADAWI. - Q. E. P. D. - Falleció el 22-IX-1976. - Sahdala Musi Hasan e hijos, participan con profundo pesar su fallecimiento e invitan al sepelio de sus restos. 23|9|C|977|23|9

MAHMUD BADAWI. - Q.E. P.D. - Falleció el 22-IX-1976. Cainilo Abraham, Emilia A. de Dabul, Lorenzo Abraham, Lelia, A. de Fornabaio, Ismael Abraham, Karim Abraham, participan con hondo pesar el fallecimiento de su dilecto amigo e invitan al sepelio de sus restos. 23|9|C|989|23|9

MAHMUD BADAWI. - Q. E. P. D. - Ferretería Ojeda participa su fallecimiento e invita al sepelio de sus restos. 23|9|F|30409|23|9

MAHMUD BADAWI. - Q.E. P.D. - Falleció el 22-IX-1976. Abdón Abraham S.R.L., participa con hondo pesar el fallecimiento de su estimado amigo e invita al sepelio de sus restos. 23|9|C|990|23|9

MAHMUD BADAWI. - Q.E. P.D. - Falleció el 22-IX-1976. Dr. Juan Carlos Barrera y sra., participan el fallecimiento del padre de su dilecto amigo Yamil. 23|9|F|30408|23|9

PARTICIPACIONES

✝

MARIA JULIA GABUTTI DE BRUDEZAN

Q. E. P. D.

Falleció el 22-IX-1976

Sus hijos: Teodoro, Nery y Ubaldo; sus hijos políticos: Josefina Messina, Miguel Lucero, Bianca N. Blanco y Josefa Simón; nietos, hermanos, hermanos políticos, sobrinos y demás familiares, participan su fallecimiento y que sus restos fueron inhumados ayer en el cementerio de Palmira. Casa de duelo: Necochea 62, Mza. Servicio Cocheria Millo, San Martín. 23|9|F|30402|23|9

✝ **MARIA JULIA GABUTTI DE BRUDEZAN. - Q. E. P. D. - Falleció el 22-IX-1976.** - SalvadorMessina, Luis Prigione y flia., Vicente Meli y flia., Salvador Messina y flia., Rodolfo Scandura y flia., Carlos Prigione y flia., Luis Prigione y flia., participan con dolor su fallecimiento y ruegan elevar una oración en su querida memoria. 23|9|F|30403|23|9

✝ **MARIA JULIA C. VDA. DE BRUDEZAN - Q. E. P. D. - Falleció el 22 - IX - 1976.** - Laura R. Vda. de Blanco y familia, Emilio M. Blanco y familia participan con pesar el fallecimiento de su consuegra y madre de su cuñado, respectivamente, y que sus restos fueron sepultados en el cementerio de Palmira. 23|9|C|935|23|9

✝ **MARIA JULIA GABUTTI DE BRUDEZAN - Q.E.P.D. - Falleció el 22-IX-1976 - Sus hijos** Ubaldo José Brudezán y Sra. Blanca Nélida Blanco y nietas María Laura y Emma Beatriz, participan con profundo dolor tan irreparable pérdida y ruegan elevar una oración a su querida memoria. Favor que agradecerán. 23|9|C|962|23|9

✝

ANTONIA JIMENA DE CARRIZO

Q. E. P. D.

Falleció el 21-IX-76.

Su desconsolado esposo: Ramón Carrizo; sus hijos: Antonio Oscar, Teresa Edith Carrizo de Alvarez y Ramón Rubén; sus hijos políticos: Elena Vidal de Carrizo y Ricardo Pascual Alvarez; su futura hija política: Estela Noemí Cepparo, nietos, hermanos, hermanos políticos y sobrinos, participan su fallecimiento y que sus restos fueron inhumados el día de ayer en cementerio de Buen Orden. Se ruega elevar una oración por su descanso eterno. Casa de duelo: Espejo Oeste 669, San Martín, Servicio Cocheria Flores de S. Flores, San Martín. 23|9|F|29178|23|9

✝ **ANTONIA JIMENA DE CARRIZO. - Q. E. P. D. - Falleció el 21-IX-76.** - Sus nietos: Sandra Mónica y Ariel Oscar Carrizo; Ricardo Fabián y Gabriela Edith Alvarez, participan su fallecimiento y ruegan elevar una plegaria por su querida abuelita. 23|9|F|29179|23|9

✝ **ANTONIA JIMENA DE CARRIZO. - Q. E. P. D. - Falleció el 21-IX-76.** - Jerónimo Oliva y Sra., Roberto Rodríguez y Flia., Osvaldo Barrera y Flia., participan el fallecimiento de la madre de sus sobrinos y primos Yoyi y Ricardo y elevan una oración a su memoria. 23|9|F|29179|23|9

✝ **ANTONIA JIMENA DE CARRIZO. - Q. E. P. D. - Falleció el 21-IX-76.** - Alberto Cepparo y Sra., Luis Bonanno y Flia., José Alberto Cepparo y Flia., participan con profundo pesar su fallecimiento y que sus restos fueron inhumados en el día de ayer. 23|9|F|29179|23|9

✝ **ANTONIA JIMENA DE CARRIZO. - Q. E. P. D. - Falleció el 21-IX-76.** - Manuel Hermoso y Sra., José Hermoso y Flia., José Loparco y Flia., Alfredo Muñoz y Flia. y Víctor Hermoso y Flia., participan con profundo pesar su fallecimiento y que sus restos fueron inhumados en el día de ayer. 23|9|F|23179|23|9

✝ **ANTONIA JIMENA DE CARRIZO. - Q. E. P. D. - Falleció el 21-IX-76.** - Daniel Alvarez, Dominga Moscetta, Roberto Troyano, Carlos Cilia y sus respectivas flias., participan con dolor su fallecimiento y que sus restos fueron inhumados en el día de ayer. 23|9|F|29179|23|9

✝ **ANTONIA JIMENA DE CARRIZO. - Q. E. P. D. - Falleció el 21-IX-76.** - Personal de cuentas corrientes de Banco Mendoza: José Dolcemascolo, Bautista Sacca, Félix Zarpellón, Dante Molina, Darío Casado, Edgardo Giorgi, Roque Ortiz, Angel Salinas, Salvador Ramos y sus respectivas flias., participan con dolor el fallecimiento de la madre política de su compañero de trabajo Ricardo Alvarez y que sus restos fueron inhumados en el día de ayer. 23|9|F|29179|23|9

✝ **ANTONIA JIMENA DE CARRIZO. - Q. E. P. D. - Falleció el 21-IX-76.** - Sres. Felipe Abramo, Edgardo Acerbis y José De Gaetano y sus respectivas flias., participan con pesar su fallecimiento y que sus restos fueron inhumados en el día de ayer. 23|9|F|29179|23|9

✝ **ANTONIA JIMENA DE CARRIZO. - Q. E. P. D. - Falleció el 21-IX-76.** - Antonio Dueñas, Rafael Hidalgo, Antonio Dueñas (h.), Oscar Osvaldo Dueñas y sus respectivas flias., participan con dolor su fallecimiento y que sus restos fueron inhumados en el día de ayer. 23|9|F|29179|23|9

✝ **ANTONIA JIMENA DE CARRIZO. - Q. E. P. D. - Falleció el 21-IX-76.** - Manuel Hermoso y Sra., José Hermoso y Flia., José Loparco y Flia., Alfredo Muñoz y Flia. y Víctor Hermoso y Flia., participan con profundo pesar su fallecimiento y que sus restos fueron inhumados en el día de ayer. 23|9|F|23179|23|9

✝ **ANTONIA JIMENA DE CARRIZO. - Q. E. P. D. - Falleció el 21-IX-76.** - Daniel Alvarez, Dominga Moscetta, Roberto Troyano, Carlos Cilia y sus respectivas flias., participan con dolor su fallecimiento y que sus restos fueron inhumados en el día de ayer. 23|9|F|29179|23|9

✝ **ANTONIA JIMENA DE CARRIZO. - Q. E. P. D. - Falleció el 21-IX-76.** - Sus hermanos: Enrique, Francisco, Antonio y María Jimena; Julia J. de Hermoso y Teresa J. de Insegna y Flias., participan su fallecimiento y que sus restos fueron inhumados ayer en el cementerio de Buen Orden. 23|9|F|29179|23|9

✝ **ANTONIA JIMENA DE CARRIZO. - Q. E. P. D. - Falleció el 21-IX-76.** - Antonio Dueñas, Rafael Hidalgo, Antonio Dueñas (h.), Oscar Osvaldo Dueñas y sus respectivas flias., participan con dolor su fallecimiento y que sus restos fueron inhumados en el día de ayer. 23|9|F|29179|23|9

✝ **ANTONIA JIMENA DE CARRIZO. - Q. E. P. D. - Falleció el 21-IX-76.** - Alberto Cepparo y Sra., Luis Bonanno y Flia., José Alberto Cepparo y Flia., participan con profundo pesar su fallecimiento y que sus restos fueron inhumados en el día de ayer. 23|9|F|29179|23|9

✝ **ANTONIA JIMENA DE CARRIZO. - Q. E. P. D. - Falleció el 21-IX-76.** - Félix Martínez y flia., Víctor Abramo y flia., participan con pesar el fallecimiento de su vecina y amiga y que sus restos fueron inhumados en el día de ayer. 23|9|F|29179|23|9

✝ **ANTONIA JIMENA DE CARRIZO. - Q. E. P. D. - Falleció el 21-IX-76.** - Comisiones periescolares y alumnado de la Escuela Nacional Nº 154, participan el fallecimiento de la madre de la docente del establecimiento Sra. Teresa Edith Carrizo de Alvarez y que sus restos fueron inhumados en el día de ayer. 23|9|F|29179|23|9

✝ **ANTONIA JIMENA DE CARRIZO. - Q. E. P. D. - Falleció el 21-IX-76.** - Reymundo Martínez y flia., Adolfo Bautista y flia. y Dr. Carlos Martínez y flia., participan con profundo dolor su fallecimiento y que sus restos fueron inhumados en el día de ayer. 23|9|F|29179|23|9

✝ **ANTONIA JIMENA DE CARRIZO. - Q. E. P. D. - Falleció el 21-IX-76.** - Personal directivo, docente, comisiones periescolares, alumnos y personal de servicio de la Escuela nº 237 Dr. Tomás Thomas, participan el fallecimiento de la madre política de la docente de la Escuela Sra., Elena Vidal de Carrizo y que sus restos fueron inhumados en el día de ayer. 23|9|F|29179|23|9

✝ **ANTONIA JIMENA DE CARRIZO. - Q. E. P. D. - Falleció el 21-IX-76.** - Vicente Alvarez y flia., Juan Carlos Alvarez y flia. y Antonio Luis Alvarez y flia., participan con profundo dolor su fallecimiento y ruegan elevar una oración en su querida memoria. 23|9|F|29179|23|9

✝ **ANTONIA JIMENA DE CARRIZO. - Q. E. P. D. - Falleció el 21-IX-76.** - Enrique Torres, J. A. Commaudo, Luis Scriboni, Juan E. Torres, Mario Vela, Juan Carlos Ortiz, Horacio Olivares, Jorge Tagliaferro, Angel Vara y Angel José Terranova, participan con profundo dolor el fallecimiento de la madre de sus amigos Roni y Antuco y que sus restos fueron inhumados ayer en el cementerio de Buen Orden y elevan una oración a su memoria. 23|9|F|29179|23|9

✝ **ANTONIA JIMENA DE CARRIZO. - Q. E. P. D. - Falleció el 21-IX-76.** - Juan Scriboni y flia., participan con profundo pesar el fallecimiento de su estimada y dilecta amiga y ruegan elevar una oración a su querida memoria. 23|9|F|29179|23|9

✝ **ANTONIA JIMENA DE CARRIZO. - Q. E. P. D. - Falleció el 21-IX-76.** - Compañeros de su hijo Antuco y sobrino, Víctor Hugo Torres: Dr. Adolfo Mariano Rodríguez Saa, Jorge Rogerone, Juan C. Foco, Mario Andrade, Teresa Núñez, Carlos Zúñiga, Víctor Fortunato, Mirta Jorge, Marta Polbet, María P. de Nader, Abdón Nader, Ricardo Palacios, Norma Morales, Marta Morán, Nieves Vela, participan su fallecimiento y que sus restos fueron inhumados en el día de ayer. 23|9|F|29179|23|9

✝ **ANTONIA JIMENA DE CARRIZO. - Q. E. P. D. - Falleció el 21-IX-76.** - Flias. de: Luisa E. Vda. de Mercado, Ramón Peña, Enrique Rodríguez, participan el fallecimiento de su querida amiga y vecina y que sus restos fueron inhumados en el día de ayer. 23|9|F|29179|23|9

✝ **ISABEL GALVEZ DE MARTINEZ. - Q.E.P.D. - Falleció el 21-IX-1976.** - Flias. de Socio y Parella, participan con gran pesar su fallecimiento y que sus restos fueron inhumados. 23|9|F|30404|23|9

✝ **ISABEL GALVEZ DE MARTINEZ. - Q.E.P.D. - Falleció el 21-IX-1976.** - Isabel Guevara de Arco y sus hijos: Raúl Hugo y Esther Arco, Lidia Rodríguez, Olga Vecchiutti, Orlando González y sus respectivas familias, participan con pesar el fallecimiento de su estimada amiga y vecina y ruegan elevar una oración a su querida memoria. 23|9|F|30404|23|9

✝ **ISABEL GALVEZ DE MARTINEZ. - Q.E.P.D. - Falleció el 21-IX-1976.** - Carlos Marigliano y flia. participan con profundo dolor el fallecimiento de la señora madre política de su hermano Humberto y apreciada amiga. 23|9|C|733|23|9

✝ **IGNACIO CUCUZZA RENNA.- Q.E.P.D. - Falleció el 21-IX-1976.** - Victoria Agüera y familia participan con profundo dolor el fallecimiento del abuelo de su amiga Mirta y que sus restos fueron inhumados ayer. 23|9|F|31500|23|9

✝ **IGNACIO CUCUZZA RENNA.- Q.E.P.D. - Falleció el 21-IX-1976.** - Nicolás De Marinis y familia, participan su fallecimiento y que sus restos fueron inhumados ayer. 23|9|C|804|23|9

✝ **DR. RUFINO MIGUEL MILUTIN - Q.E.P.D. - Falleció el 19-IX-1976.** - Fernando Armagnague, Raúl Baglini, José Genoud y Julio D. Petra participan con profundo pesar el fallecimiento del prestigioso correligionario e invitan al sepelio de sus restos. 23|9|C|760|23|9

✝ **CLEMENCIA RECUERO DE GRAÑA - Q. E. P. D. - Falleció el 20-IX-76.** - Sus hermanos políticos: Jorgelina Graña de Gaviola, Gerardo Graña, Carola Graña de Báez, Carmen Graña de Samamé, María Celia Moyano Villanueva de Graña, Juana Garay de Graña, Ing. Jorge Gaviola, Irma Arregui de Graña y Dr. José Ricardo Báez participan con gran dolor su fallecimiento y que sus restos fueron inhumados en el día de ayer en el cementerio de Rivadavia. 23|9|F|31686|23|9

✝ **ANTONIA JIMENA DE CARRIZO. - Q.E.P.D. - Falleció el 21-IX-1976.** - Su cuñado: Francisco Olivella y flia.; sobrinos: Francisco Guillermo, Silvia Fanizza de Olivella y Liliana Silvia Olivella, Juan Fanizza y flia., participan con profundo dolor su fallecimiento y que sus restos fueron inhumados en el día de ayer. 23|9|C|969|23|9

✝ **MARIA JULIA GABUTTI DE BRUDEZAN.- Q.E.P.D. - Falleció el 22-IX-1976.** - El personal de Sección Jurídico de la Dirección General Impositiva participa el fallecimeinto de la madre política de su compañera Blanca B. de Brudezan e invita al sepelio de sus restos. 23|9|C|711|23|9

✝ **ZAIRA MARIA TERESA PALMUCCI DE BIANCHI. - Q. E. P.D.- Falleció el 20-IX-1976.** - El personal directivo, docente, especial y de servicio, alumnos y comisiones periescolares de la Escuela Nº 65 "Avelino Maure" participan el fallecimiento de la señora madre de la señora Nelida Bianchi de Fereiro, vicedirectora del establecimiento. 23|9|C|792|23|9

AGRADECIMIENTO

CABINA LLORENTE VDA. DE YANZON. - Q.E.P.D. - Falleció el 19-IX-1976. - Sus hijos: Pedro y Rodolfo y demás familiares agradecen las expresiones de condolencia que en forma personal y por cualquier otro medio recibieron de sus amigos, compañeros de tarea, vecinos, instituciones y de todas aquellas personas que los acompañaron durante el penoso suceso de su desaparición. 23|9|F|29169|23|9

ORACION

WEHIVE KABLAN DE CHALABE. - Q.E.P.D. - Falleció el 23-9-1974. - Su esposo, hijos, hijos políticos, nietos y demás familiares, ruegan elevar una oración "Al Fátiha", al cumplirse el 2º aniversario de su fallecimiento. 23|9|C|825|23|9

RECORDATORIOS

LEANDRO DELLA SANTA. - Q. E.P.D. - Falleció el 23-IX-55. - Su esposa, hijas, hijo político y nietecitas ruegan una oración a su memoria en el veintiún aniversario de su fallecimiento. Favor que agradeceran intimamente. 23|9|C|921|23|9

CARLOS JOSE MARCELO ARANCIBIA MOLINA (Marcelito).- Q.E.P.D. - Falleció el 23-IX-1972. - Su madre, hermanita, abuelitos, tio y futura tia política, ruegan y agraceden a sus familiares y amistades lo recuerden con cariño en el cuarto aniversario de su fallecimiento. 23|9|C|801|23|9

TRASLADO DE RESTOS

LAURA GABRIELA QUIROGA - Q.E.P.D. - Falleció el 19-IX-1971. - Sus padres, hermanos, abuelos y tios, invitan a familiares y amigos al traslado de sus restos que tendra lugar hoy a las 17 hs. en el cementerio de Maipú y agradece a la familia Ledesma por las atenciones recibidas. 23|9|F|31664|23|9

CRONICA POLICIAL

Padrastro causó fatales lesiones a una niña de 20 meses porque no obedecía

SAN RAFAEL. — La muerte de una pequeña de un año y medio de edad sin asistencia médica, llevó a una investigación que culminó con la detención del padrastro de la niña como el autor del castigo que determinó su deceso.

El doloroso hecho tuvo por escenario una vivienda de Cuadro Nacional donde vive la madre y el padrastro de la pequeña. Sobre el hecho dio información la unidad regional II de policía, por medio de un parte de prensa (Nº 185) del lunes, en el que indicaba que en el paraje "La Resolana", distrito Cuadro Nacional, sin asistencia médica, había hallado la muerte la pequeña de 20 meses María Rosa Echegaray, cuyo cadáver había sido trasladado a la morgue policial para establecer las causas que determinaron el fallecimiento.

Ayer la policía amplió ese comunicado informando que de la necropsia practicada por los forenses surgió que la menor había fallecido a causa de múltiples golpes que presentaba en su cuerpo, siendo el informe final del cuerpo médico legal "escoriocontusión muscular en fosa iliaca derecha, hematotraumatismo contuso sobre abdómen, lo que le produjo el estallido de víscera huecas en perforación de ileon y peritonitis subsiguiente, lo que en definitiva produjo la muerte".

Con esos antecedentes, personal de la comisaría seccional 8ª inició las investigaciones tendientes a esclarecer lo que

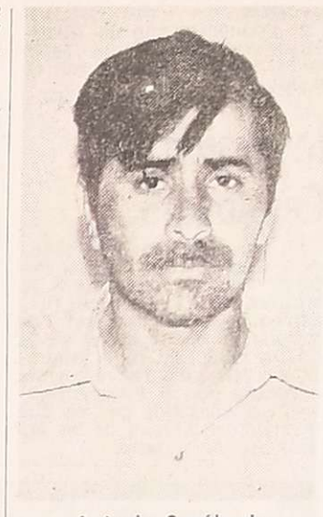

Antonio Sepúlveda

parecía como un bárbaro crimen. En el domicilio donde residía la criatura se procedió a detener a Antonio Sepúlveda, de 31 años, analfabeto, padrastro de la menor. Interrogado sobre el hecho se confesó autor de los golpes que determinaron la muerte de María Rosa. Explicó que golpeó a su hijastra de 20 meses, porque ésta no hacía caso a las órdenes que le daba.

Tras su declaración el criminal fue puesto a disposición del juez de Instrucción, y se lo alojó en dependencias de la comisaría.

Departamentales

Lavalle

Interrumpen el servicio de energía

LAVALLE — La Dirección Provincial de Energía, comunicó que será interrumpido hoy el servicio eléctrico, desde las 9 hasta las 12. El corte afectará en su totalidad a las villas de Lavalle, 3 de Mayo, El Vergel, Jocolí y zonas de influencia.

La medida se adopta a raíz de tener que realizar Agua y Energía un corte en 66 Kv. para reparación de la estación transformadora y mantenimiento de la red de energía provincial.

Guaymallén

Festejos patronales en San José

GUAYMALLEN. — Con motivo de realizarse las fiestas patronales de los santos Mauricio y Santa Teresita, de San José, la comisión organizadora ha preparado un solemne novenario desde mañana al sábado 2 de octubre.

Los temas serán dirigidos por el padre Luis Santiago, delegado episcopal para el comité "Matrimonio y Familia", y por varios matrimonios.

Mañana, misa y predicación con temas de reflexión sobre "Matrimonio y Familia", a cargo del padre Santiago. El sábado, "Problemática de la Familia, hoy", por el doctor Nicolás Morcos y señora. El domingo, "El amor conyugal: don de Dios, que exige estabilidad y fidelidad", por el ingeniero Antonio Di Leo y señora.

MISAS Y FUNERALES

✝ **ANA MARIA HERRERO DE PAEZ. - Q.E.P.D. - Falleció el 24-IX-1973.** - Sus hijos, nietos y bisnietos invitan a familiares y amistades a la misa que, con motivo del tercer aniversario de su fallecimiento, se oficiará mañana viernes, a las 19, en la catedral de Loreto. Favor que agradecerán. 23|9|C|561|23|9

En accidentes viales en el Este mueren 2 mujeres

Al chocar dos vehículos entre sí, y al embestir otro una acequia, dos mujeres que viajaban como acompañantes resultaron con lesiones fatales, en tanto que otras dos personas sufrieron heridas de distinta gravedad.

Uno de los hechos ocurrió en el carril Retamo de Junín, donde se embistieron el Fiat 600 guiado por Pedro Víctor Bustos y el camión Mercedes Benz dirigido por Matías Segundo Jofré. En el automóvil viajaban también Valentina Contreras, esposa del conductor, y María Amada Contreras, todos residentes en San Martín.

Como consecuencias del impacto, el matrimonio y María Contreras fueron trasladados al Hospital Regional de San Martín, donde se produjo el deceso de la señora de Bustos. En tanto su cónyuge sufrió una herida en el rostro y traumatismo de cráneo y la restante víctima, fractura del tobillo izquierdo, por lo que fue internada.

En Montecaseros

En el carril Montecaseros, del distrito homónimo, la camioneta Rilley conducida por Ramón Martínez Luna, a quien acompañaba su esposa, Isabel Gálvez, embistió al borde de una acequia como derivación de una brusca maniobra efectuada por el conductor.

La señora Gálvez de Martínez recibió golpes que obligaron a su traslado a un sanatorio del departamento, donde posteriormente dejó de existir, sin que se haya proporcionado oficialmente su diagnóstico.

Sin identificación

En la ruta 40 —entre los kilómetros 94 y 95— departamento de San Carlos, el automóvil Renault 12 dirigido por Ernesto Raúl Iglesias embistió a un peatón, causándole fracturas expuestas de tibia y peroné de la pierna izquierda, contusiones varias y conmoción cerebral. El transeúnte fue internado en el hospital Emilio Civit y hasta el mediodía de ayer no había podido ser identificado.

FOTOS CARNET
FOTO ALADINO
RETRATOS - CREDITOS
San Juan 1392 - Teléf. 218285
27.5|F|Pte.|A.

Para Comprar Barato..!
Sanitarios GRIMA
Ofertas Especiales

CALEFON 14 Lts. Gas natural	$	19.500
PILETAS AZULEJADAS, Colores varios	$	3.800
JUEGO DE BAÑO, Loza blanca. Compuesto de inodoro, bidet y lavatorio	$	5.800
BOTIQUIN 3 CUERPOS, De fórmica - Lujo	$	4.900
COCINA, 3 quemadores y parrilla	$	9.500
BOTIQUIN 1 cuerpo	$	950
CAÑO PLASTICO de ½ pulgada	$	38
CAMPANA COCINA, Común, con caño	$	600
RUBEROID, Nº 15	$	850

Directivos de Jet Publicidad y amigos celebran el acontecimiento.

Jet Publicidad celebró el cierre de su ejercicio

Jet Publicidad agasajó a sus clientes y amigos en una cena con motivo del cierre del último ejercicio económico-financiero de la empresa.

En la oportunidad usó de la palabra el presidente de Jet Publicidad S.A., señor José Ruffa, quien se refirió a los logros alcanzados en esta etapa de la trayectoria de la empresa y agradeció la colaboración brindada, lo que permitió impulsar planes de expansión y superación técnica en el marco de un sostenido espíritu de servicio.

En nombre de los medios agrupados en Camedi habló el señor Guillermo Sánchez Cores. También expresaron su complacencia y formularon votos por renovados éxitos a la empresa el gerente de Santa Rosa Modas, señor Ricardo Oria; el jefe de Ventas de Castro Hnos. S.A. señor Adolfo Alonso; el socio gerente de Tualana, señor Alberto Ortega, y el director gerente de la empresa que ofreció la demostración, señor Enrique Ruffa.

PROXIMAMENTE...

A. CALLE 77 DORREGO
TEL. 291100

Mercado de Valores

El Mercado de Valores de Mendoza operó con un monto total de $ 48.538.844.50, con los siguientes cierres: V.N.A. 2ª serie, $ 1.817.70; V.N.A. 3ª serie, $ 573.50; V.N.A. 4ª serie, pesos 368.10, y V.N.A. 4ª 2ª serie pesos 260.00.

El Fondo Cuyano de Inversiones, cotizó la cuota parte en 34.2100. La anterior fue de 34.6870.

Inversión de Celulosa S.A.

En una conferencia de prensa realizada en la Capital Federal, Celulosa Argentina S. A. informó sobre los aspectos fundamentales del proyecto de ampliación e integración de la planta industrial de la empresa en Misiones, recientemente aprobado por el Poder Ejecutivo nacional, que implica una inversión del orden de los 500 millones de dólares.

Económicas

Acordaron premios en un concurso de vidrieras

La Asociación de Amigos de la Avenida San Martín dio a conocer el resultado del concurso de vidrieras realizado entre los asociados de la entidad, en base al tema "La Primavera".

El primer premio, consistente en un trofeo instituido por la Municipalidad de la Capital, fue otorgado a Casa Tía; el premio Unión Comercial e Industrial de Mendoza, a Deniel S.A.; el premio Asociación de Dirigentes de Ventas y Comercialización, a Santa Rosa Modas; el premio Asociación Amigos de la Avenida San Martín, a Flores Helan; el premio Roma Publicidad, a Sedería Chanel y diplomas de la Asociación Dirigentes de Ventas a El Guipur y Mc. Center.

El jurado que entendió en el concurso fue presidido por el intendente municipal, coronel (R) Héctor Guillermo Molina, y lo integraron el director de Turismo, señor Rafael Llin; el presidente de la Asociación Mendocina de Agencias de Publicidad, señor José Terranova; el presidente de la Asociación de Ventas y Comercialización, señor Luciano García; el representante de la Unión Comercial e Industrial, señor José Chariff; el representante de los medios intervinientes, señor Luis Fernando Gil, y el representante de la entidad organizadora, señor Pedro Mercury.

Aumenta la exportación de cueros curtidos

La empresa Curtiembre Mendoza S. A., con instalaciones en Gutiérrez, informó haber establecido un nuevo récord en materia de exportaciones de cueros vacunos curtidos desde Mendoza. Señala que en diez meses desde octubre de 1975 a agosto de 1976, exportó a diferentes mercados del mundo por valor de 2.320.000 dólares.

Destacan los titulares de esta empresa local que si se considera la tradicional exportación desde Mendoza de aceitunas, manzanas y peras, ajos, frutas y legumbres, el envío de cueros vacunos curtidos supera a cualquiera de los otros productos individualmente tomados.

Representantes de Majul, con licencia de Topeka, anuncian un juvenil plan de promoción en Mendoza.

Activo plan promocional hará Topeka en Mendoza

En representación de la firma Julio Majul, de Córdoba, que ha obtenido la licencia de Topeka para Mendoza, San Juan y San Luis, visitaron este diario los señores Francisco Accietto y Ricardo Maghini, a quienes acompañan las jóvenes Martha y Cecilia, para informar respecto del plan de promoción de ventas que se efectuará en la zona con la línea de productos para la temporada Primavera-Verano.

Se refirieron al éxito alcanzado en otras cuidades importantes del país, especialmente en los medios juveniles, con sus festivales de música moderna, afirmando que esperan lograr igual repercusión en Mendoza a cuya juventud, expresaron, consideran altamente receptiva de expresiones como las que puede ofrecer Topeka. Informaron que en tal sentido en estos días tomarán contacto con el comercio mendocino y de San Juan y San Luis a los efectos de coordinar aspectos de la campaña de promoción de los productos de la línea prendas que incluye blazers, camperas, casacas, polleras, bermudas, shores, pantalones, etc. Expresaron que tenían la seguridad de lograr una buena acogida para Topeka, que marca la avanzada dentro de la línea Jean's.

Vida Estudiantil

Distinción. — El "Timón de oro", es una distinción que Philips Argentina otorga a sus concesionarios y que este año comprende un viaje por el continente europeo, incluida una visita a la casa central de Philips de Holanda. El señor Eduardo Diez, de El Guipur, de la ciudad de Mendoza, es a quien ha correspondido esta distición y en días más se embarcará con otros distinguidos por la mencionada empresa.

Eduardo Diez

El 2 se hará la cena de los almaceneros

El 2 de octubre finalizarán los actos de celebración del Día del Almacenero 1976, organizados por el Centro de Almaceneros Minoristas y Anexos de Mendoza.

Ese día se realizará la tradicional cena de camaradería del gremio en los salones Lucero, avenida Bandera de los Andes 927 de San José, Guaymallén, y a cuyo transcurso actuarán números artísticos y se hará un sorteo gratuito de bolsones con obsequios. También se efectuará un baile familiar y se sorteará un viaje a las sierras de Córdoba.

Las tarjetas para asistir a la cena se encuentran a disposición de los interesados en General Paz 599 de ciudad.

Fue elevado el precio del vino blanco

La Comisión de Precios del Mercado de Vinos local modificó el valor del vino blanco. Fue establecido en $ 1.950 por hectolitro, en tanto que se mantuvieron los precios de $ 2.250 por hectolitro para los tintos de corte; $ 1.650 para los tintos expedición y $ 1.350 para los criollos.

Los precios promedios logrados en la oportunidad, en 183 contratos registrados, arrojaron un valor de $ 2.091,44 por hectolitro para los tipos tintos; $ 1.322,52 para los criollos y claretes y $ 1.772,51 para los blancos.

Conferencia sobre la obra del pintor inglés Constable

Mañana, a las 19.30, en el Museo Municipal de Arte Moderno, San Martín 1143, primer piso, el plástico mendocino Carlos Ercoli ofrecerá una conferencia, ilustrada con diapositivas, sobre la obra artística del pintor inglés John Constable.

El acto forma parte de los organizados por el Instituto Cultural Anglo-Argentino de Mendoza, destinados a dar a conocer la obra del plástico inglés, con motivo de cumplirse este año el segundo centenario de su nacimiento.

También se informó que en el museo sigue abierta la muestra de reproducciones, hasta el sábado, de obras del citado artista británico.

Despierta interés en San Sebastián la película "Sola"

MADRID, 22 (UPI). — La tónica de languidez del Festival Internacional de Cine de San Sebastián subió ligeramente en la séptima jornada en la que se proyectó el film argentino "Sola" y la película francesa "Cousin, Cousine".

Algunos comentarios destacan que la película argentina "Sola", de Raúl de la Torre, sigue interesándose en el estudio psicológico de la mujer, y vuelve, como hace unos años, en este mismo festival, a centrar el interés del tema de su film en esa buena actriz que es Graciela Borges.

Muestra de Chipo Céspedes y R. Day se inaugura mañana

Mañana a las 19.30, en el Instituto Cuyano de Cultura Hispánica, Aristides Villanueva 389, Mendoza, se inaugurará una muestra de escultura cerámica de Chipo Céspedes y de dibujos de Roberto Day. Para dar por iniciada la exposición, el periodista y escritor Andrés Cáceres hará una breve referencia a ambos artistas.

Las obras del conocido plástico Chipo Céspedes se titulan "El mendigo", "Dama pensativa", "Dama en la espera", "La familia", "Potranca", "Adiós al amigo", "Maternidad", "Comunicación", "Los enancados", "Transformación y éxtasis", "La sequía", "Knork-out", "Gallo-dragón", "El malón", "El vendedor de diarios", "Torso equino", "El amor es raíz y tronco", "Los abúlicos", "El guerrero en descanso", "Los guardianes del tiempo" y "Duelo al sol" y el dibujo "Chipo en el cabaret".

Roberto Day hará conocer "Monjes", "Eso que llamó ángel I y II", "Manos I y II", "Perros", "Viejos", "El abuelo" y "Don José" (tintas); "Tejedora" (pastel), "Tristeza" (carbón), "Muchacho del Altiplano" y "Changuito Aymará" (óleos) y "Músicos" (lápiz color).

Música "Ciclo primavera" con Julius Karr - Bertoli

Con un concierto que se ofrecerá hoy a las 21.30 en el Independencia, se iniciará el "Ciclo primavera" de la Orquesta Sinfónica de la Universidad Nacional de Cuyo.

Con la conducción del destacado maestro alemán Julius Karr-Bertoli y la actuación del violinista Narciso Benacot, se interpretará "Suite para orquesta de cuerdas", de Purcell-Barbiroli (en carácter de primera audición para Mendoza); "Concierto en Mi mayor" para violín y orquesta de J. S. Bach y "Sinfonía Nº 9 en Mi menor" Opus 95 "Del nuevo mundo", de Dvorak.

La entrada, sin numerar, tiene un precio general de pesos 10.

Julius Karr-Bertoli es miembro permanente de la Sociedad Antonin Dvorak, de Prage. Es un especialista de la música clásica pero, según declaró a LOS ANDES, "también amo la buena música contemporánea".

La crítica internacional lo considera "experto" en el género clásico e intérprete del estilo exacto de la época mozartiana. Conoció personalmente a Shostakovich y habló de él con admiración en visita a la redacción. Es de origen alemán y nació en Munich en 1920. A la edad de 18 años ya dirigía la Orquesta del Teatro del Estado de Baviera y se graduaba en dirección orquestal en la Academia de Música de Munich.

Integró organismos sinfónicos como violinista, cronista y también como pianista, alcanzando luego el cargo de director de la ópera de Dortmund, contando la radio de Munich además con su colaboración.

Ha dirigido en estreno en Alemania Occidental, la "Sinfonía Nº 8" de Shostakovich y la cantata "Alla Memoria di G. B. Pergolesi" de Wladimir Vogel, esta última en el Festival de Zurich en homenaje al ilustre maestro.

Este excelente conductor de orquesta, ha dirigido con gran éxito en los Festivales de Salzburgo y la "Settimane Musicalle". Ha sido el primer director de Alemania Occidental que ha dirigido la Orquesta Filarmónica "George Enescu" en Bucarest con gran suceso.

Es invitado permanentemente por diversas orquestas sinfónicas de América Latina, habiéndose presentado con las del S.O.D.R.E. en Montevideo (Uruguay) y Brasil.

Ha sido altamente considerado por su interpretación de Dvorak en Munich, Nurenberg y Bordeaux y por la excelencia de su conducción de Mozart en Viena.

Es la segunda vez que visita nuestro país, habiendo dirigido la Orquesta Sinfónica de la Universidad Nacional de Cuyo en el año 1972.

La prensa especializada ha opinado lo siguiente:

"...excelente intérprete, a quien la Orquesta Filarmónica siguió con el mejor espíritu. "Munchner Merkur" (Munich). "...inmejorable interpretación ...capacidad para inspirar a la orquesta ...excelente técnica de conducción. "Frankische Tagespost" (Nurenberg). "...gran éxito para el director... una brillante "performance". "Messagiero Veneto" (Trieste). "...ajustada interpretación de la partitura ...sutil transparencia y dinámica, con finos reflejos y apropiada expresión. "Wiener Kurier" (Viana).

El notable maestro alemán

ACEROTUB CUYO
División de OKS Hnos. y Cía. SACIFA
DISTRIBUIDORES DE ELECTRODOS CONARCO
Celulósicos
Rutílicos
Para fundición gris y nodular
Para cortar y chaflanar
De bajo hidrógeno
Para recargues duros
De y para aceros inoxidables
A base de níquel
Para cobre, latón y bronce
Para aluminio
ENTREGA INMEDIATA • IMPORTANTES BONIFICACIONES FINANCIACION
CARRIL CERVANTES 2330 - Tel. 221569 • 225101
GODOY CRUZ

COOPERATIVA DE SEGUROS A.E.T.A. DEL CHACO LIMITADA
Juan B. Justo 42/48 - Resistencia - Chaco
Asamblea Primaria de Circuito
UNICA CONVOCATORIA
RESISTENCIA, 20 de Setiembre de 1976
Estimado Socio:
De acuerdo a lo resuelto por el Consejo de Administración en su reunión de fecha 17 de setiembre de 1976, y en virtud de lo establecido por el Art. 37 de nuestros Estatutos Sociales, cúmplenos convocar a Ud. a la Asamblea Primaria de Círculo que tendrá lugar el día 13 de octubre de 1976, a las 10 horas, en nuestra sede sita en Gral. Paz 23, 2º Piso, Oficinas 56, 57 y 58, Mendoza, efectos de tratar el siguiente
ORDEN DEL DIA:
1º) Elección de un Delegado Titular y un Delegado Suplente para concurrir a la Asamblea General Ordinaria a realizarse el día 30 de octubre de 1976.
2º) Elección de dos socios que deberán suscribir el Acta, juntamente con la persona designada por el Consejo de Administración para presidir la Asamblea Primaria de Circuito.
JUAN PARDO, Secretario — EDUARDO EUGENIO DELLAMEA, Presidente
NOTA: Votarán todos los socios pero serán votados para Delegados Titulares y Suplentes, solamente aquellos que además de reunir la condición de socios, tengan seguro en vigencia. (Art. 36 de los Estatutos Sociales)
23|9|C|611|23|9

La Granja
Estos Son Nuestros Precios Señora!!... Camine y Compare...
JAMON COCIDO Ránking, el kilo ... $ 490
CUARTIROLO 1ª calidad, el kilo ... $ 168
MORTADELA bocha, Wilson, el kilo ... $ 135
QUESO Reggianito, estacionado, calidad extra, el kilo ... $ 265
MARGARINA Flavia, paquete 200 gramos ... $ 28
Vendemos solamente productos de calidad
• SABADO ATENDEMOS TODO EL DIA
la esquina WILSON PERU 1585 esq. GRAL. PAZ
23|9|F|31482|23|9

AHORA...EN TODA LA LINEA!
OFERTAS ESPECIALES:
LAMPARAS CLARAS de 25 y 40 W ... $ 53
LAMPARAS CLARAS de 60 W ... $ 58
TUBOS FLUORESCENTES Luz Día de 15 y 20 W ... $ 372
TUBOS FLUORESCENTES Luz Día de 30 y 40 W ... $ 388
VELADORES con plaquetas ... $ 881
LLAVES EXTERIOR "Timis" 1 punto ... $ 68
LLAVES EMBUTIR a palanca de 1 punto $ 66
TOMAS EMBUTIR de 6 amperes ... $ 31
PORTALAMPARAS de baquelita común $ 33
CONDUCTORES TODAS LAS MEDIDAS
ILUMINACION GENERAL
SANITARIOS GRIMA ANEXO ELECTRICIDAD
URQUIZA 301 esq. JOSE F. MORENO - Tel. 253842
23|9|F|30|9|A

RELOJES PARA CONTROL DE PERSONAL
RELOJES PARA CONTROL DE PRODUCCION
RELOJES PARA CONTROL DE PLAYAS DE ESTACIONAMIENTO
RELOJES PARA SERENOS Y APARATOS DE CACHEO
SIMPLEX

Hoffman S.a.(e.f.)
MUEBLES y EQUIPOS de OFICINA
RIVADAVIA 135 - Mendoza
Tel. 243089

COPIAS MIMEOGRAFO Y OFFSET
ILMAQ
9 DE JULIO 1069 - Mendoza
23|9|F|F|23|9

Catilan SWEATERS
toda la moda verano 76/77 con solo visitarnos
Camisas pique línea tennis
Camisas yersey hilo pima peruano
Remeras algodón rayadas marineras
Línea de acrilino y bucle
Ventas por mayor y menor
Ramallo 2309 Alt. Av. Cabildo 4400
BUENOS AIRES

GUIA PROFESIONAL

MEDICOS

Dr. I. KALIMAN
CLINICO
Lunes a viernes 16 a 20 hs. Atiende mutuales. Sargento Cabral 706. Ciudad. Tel. 290500.
7|9|F|25447|Pte.

Dr. OSCAR CAMINOS
MEDICO
Nuevo consultorio: 9 de Julio 1540. 1º Piso. Turnos 254793. 11 - 12.30 y 17 - 21 hs. Mutuales.
7|9|F|25809|Pte.

Dr. FERNANDO E. ALONSO
CLINICA MEDICA - DIABETES
Nuevo domicilio Consultorio: Chile 934 - Teléf. 243824.
15|9|F|27734|Pte.

Dr. ANGEL C. NAVARRO
Cirugía - Atiende lunes, miércoles y viernes de 17 a 20 hs. Reserve turno. Alpatacal 2755. Teléf. 214325. 1|11|F|Pte.|A.

ISAAC SCHERBOVSKY
Clínica. Especialista enf. bronco-pulmonares, asma.
FERNANDO SCHERBOVSKY
Clínico. Pedir turno. Mutuales. José F. Moreno 2769. Tel. 257402-258616. 14|4|F|Pte.A

UNIMEV
Dr. JORGE ROBLES
Clínica Quirúrgica Digestiva
Turnos: Manzana S - Casa Nº 10
9|9|F|25588|Pte.|A.

APARATO DIGESTIVO

Dr. DANILO FERNANDEZ
Cirugía - Aparato Digestivo. - 18 a 21 - San Juan 685 - 218511-291474.
23|9|C|785|22|10

Dr. JOSE MARTIN
Hígado. Vesícula. Vías Biliares. Páncreas. Diariamente 18 horas: Gral. Paz 173. Tels. 250174-242998
9|9|C|071|072|8|10

VIAS URINARIAS

Dr. JOSE DANIEL LOPEZ LAUR
UROLOGIA
Consultorio martes y jueves. - V. Zapata 30. 2º P. Mendoza. Turnos: Tel. 245285. 22|9|C|202|21|10

DOCTOR
ANTONIO C. LINARES
UROLOGO
Martín Zapata 572 - Turno teléf. 231391. 18|9|C|314|17|10

Dr. IGNACIO J. ROMEO
CIRUGIA VIAS URINARIAS
Cirugía general. Diariamente desde 17 horas. Pedir turno. República de Siria 325. Teléfono 292220.
7|3|F|49557|Pte.

Dr. ALBERTO D. BEKERMAN
UROLOGO
9 de Julio 1189 2º Piso. Dpto. 15. Turnos: 231915 - 247445.
20|4|F|62034|Pte.

Dr. ALBERTO PABLO CORICA
UROLOGO
Colón 532. Turnos: teléfonos 240635 y 252553. 17|8|F|99029|Pte.

DOCTOR
JORGE LEOPOLDO FAVIER
Médico Cirujano - Esp. Vías Urinarias. San Juan 1455 - 3er. Piso, Dep. 9. 30|8|F|Pte.-A.

Dr. MANUEL BIANCHI
Riñón, vejiga, próstata y genitales. Esterilidad masculina. Lunes, miérc., viernes de 16 horas. Tel. 256234. - Agustín Alvarez 250.
4|6|F|66024|Pte.|A.

ESPECIALISTAS EN SEÑORAS

Dr. HUGO BRANDI
GINECOLOGIA Y OBSTETRICIA
San Lorenzo 226. - Turnos: 243266. Mutuales.
20|7|F|93026|Pte.

Dr. DAVID ELIGIO TORIANO
Embarazos - Partos - Mutuales. Lunes a viernes. Turnos 243490. España 756. Ciudad.
5|9|C|323|5|10

Dra. ELVIRA AXENFELD
Señoras - Embarazos - Partos. Lunes, miércoles y viernes, 17 a 21 hs. Pedir turno. San Martín 1881. Depto. 1. Tel. 216150.
19|2|F|43462|Pte.|A

VARICES

Dr. SPINETTA REGUERO
Junín 218, Barrio Bombal. Tel. 244111. Pte.

Dr. EDGARDO ESCOBAR
M. P. 2667
Dr. ALBERTO SEVILLA
M. P. 1839
Várices y Hemorroides. Tratamiento Clínico. Radiografía Electrónica. Departamento Investigaciones Arteriovenosas. - Av. Colón 232. Tels. 290006 - 241440. Pedir turnos. Horario atención: 8.30 a 21 hs. Se atienden mutualizados.
15|9|F|27769|Pte.-A

GARGANTA NARIZ Y OIDO

Dr. LUIS E. MONETTI
10 - 12 - 18 - 21 horas. 9 de Julio 1050 Teléf. 249323. Particular: Teléfono 246661. 10|3|F|53157|Pte.

Dr. CORRALES
Especializado en Europa. Solicitar turno. Perú 1251. T. 257715-249447.
14|8|F|98234|Pte.

Dr. RAUL JOSE BONSANGUE
GARGANTA - NARIZ - OIDOS
Turnos teléfonos 258555 y 262630. 25 de Mayo 1413. 10|5|Pte.|A

ASMA Y ALERGIA

Dr. SALOMON BOUERI
Dr. ARNALDO BOERO
Dr. EDUARDO PENA
Corrientes 39 - Teléfono 251591 23983|96456|Pte.

Dr. LUIS BROITMAN
ALERGIA
Patricias Mendocinas 624. Planta baja. Local 9. Teléf. 249907. - Se atienden mutuales.
4|6|F|65875|Pte.|A

Dra. ALBERTO SEVILLA
Ex médico Asistente Univ. Viena. Necochea 31, 1º P. Dpto. 5. - Turnos: Teléfono 225613.
23|9|C|354|20|10

ASMA Y PULMON

Dr. SALVADOR SHOCRON
VIAS RESPIRATORIAS
Atiendo mutuales en consultorio. Amigorena 80, 4º Piso. Dpto. "C". Turnos: Teléf. 244777.
19|8|F|20103|Pte.|A

CIRUGIA ESTETICA

Dr. J. SANANES
Jefe de servicio Sala 1 Hospital Emilio Civit. Cirugía de nariz, mamas, adiposidades, injertos, quemados. Pedir turno. P. B. Palacios 1260 (Ituzaingo). T. 257319-251391.
7|3|F|Pte.|D

Dr. HUGO SALOMON
Unicamente cirugía estética funcional de nariz. Clínica Godoy Cruz. Godoy Cruz 333. Teléfonos 215951 y 215952. Mutuales.
Pte.|F|D

Dr. ENRIQUE VELASCO
Cirugía estética, plástica reparadora. Lunes, miércoles y viernes. De 17 a 20 horas. Rioja 1153. Tel. 244806. 11|3|F|53200|Pte.|A

ESPECIALISTAS DE LA PIEL

ALBERTO TORRES CORTIJO
Ex médico becario Univ. Madrid. Emilio Civit 43. 1er. Piso. Turnos de tarde al Tel. 255356.
59285|Pte.

Dr. ALBERTO J. GRINBERG
Enfermedades de la piel. Alergia dermatológica. Nueva dirección: 9 de Julio 1540. 1er. P. Turnos T. E. 254793. 7|9|F|25816|Pte.

Dra. ANA SMALIK
Ex médico Asistente Univ. Viena. Necochea 31, 1º P. Dpto. 5. - Turnos: Teléfono 225613.
23|9|C|354|20|10

OCULISTAS

Dr. ZALDIVAR
Dra. MISTELI
Nueva dirección: Av. Emilio Civit 685, Ciudad, Teléfonos: 257000 - 257100
8|7|F|Pte.

Dr. M. MARCHEVSKY
OCULISTA
Consultas de 11.30 a 12.30 y de 16 a 20 horas. Rioja 1130. T. 247996.
25|3|F|94036|Pte.

CLINICA DE OJOS
Atendida por
16 Médicos Oftalmólogos y 6 Auxiliares Técnicos Universitarios
Consultorio externo de 8 a 21 hs. Guardias permanentes. Cirugía e internación. Atención de particulares y mutualidades. Av. España 888. Teléf. 248856. 18|3|F|42513|Pte.

RADIOLOGIA

Dres. RICARDO HORENSTEIN MARTHA G. de HORENSTEIN
Radiografía - Radioterapia. Colón 185. 8º Piso. Teléf. 242147.

DENTISTAS

Dr. JUAN ANGEL BRANDI ZAPATA
Doctor en odontología. RAYOS X. Pedir Turnos: 10 a 12 y 16 a 20 hs. San Juan 741 - Turnos tel. 241869.
21811|20|9

ODONTOLOGIA

VICTOR M. PICCIONE
Doctor en odontología. Cirugía de boca y huesos de la cara. Lunes, viernes 10 a 12; martes, jueves 15 a 18. Sanatorio Policlínico de Cuyo. Tel. 243000. Part. 255547. 29|7|F Pte.

ORTOPEDIA

ORTOPEDIA WALDMANN
Soportes y botas para pie plano, corsets para columna, fajas y aparatos para estómago, medias y vendas para várices.
Lavalle 162 - 250661 - Mendoza
Alsina 270. Teléfono 21835. San Rafael. 19|5|F|69960|Pte.

OBESIDAD

Dr. ALBERTO SEVILLA
M.P. 1839 Director Instituto Médico Científico Obesidad, Asma y Alergia y del Centro Médico de Investigaciones Diagnósticas, Obesidad, Endocrinología. Laboratorio Glandular. Av. Colón 232. Tels. 290006 y 241440, Mendoza. Solicitar turnos. Horario de atención: 8.30 a 21 hs. Se atienden mutualizados.
15|9|F|27767|Pte.-A

REUMATISMO

Dr. MANUEL MENA
Reumatólogo - Enfermedades de columna vertebral, brazos doloridos, ciática. Atiende de 15 a 20 hs. Buenos Aires 226. Lunes a sábados.
20|3|Pte.

Dr. JULIO F. SANCHEZ
De viaje de estudio a Europa no atiende hasta nuevo aviso. Rivadavia 141. Teléf. 291994.
14|9|F|Pte.

Dr. RAUL BISTUE
Nuevo domicilio: Chile 934, Cdad. Teléfono 243824 - Ciudad.
14|9|C|027|13|10

Dr. RICARDO BARCENILLA
Rivadavia 578 - Planta baja - Dpto. 5 - Ciudad - Turnos 17 a 20.30 hs. Teléfonos 292020 - 221910.
48167|Pte.|A

HUESOS

Dr. VICENTE ARAGONA
TRAUMATOLOGIA y ORTOPEDIA
Rivadavia 430. Planta baja. Dpto. 1. Turnos: 246935 - 241775.
20|8|F|Pte.

PARTERAS

C.E.A.M.
Centro Estudios Afecciones Mamarias.
Atienden Dres.:
R. OLIVERA
O. SOLER
E. GAGO
M. DE SOLCHAGA
Mañana: lunes y viernes de 10 a 12 - Tarde: diariamente de 16 a 20.
Catamarca 83 Dpto. 61 - TELEFONO: 290185
1|9|F|24687|Pte.

CELINA E. M. de ARNEDO
PARTERA NACIONAL
Catamarca 585. Ciudad. T. 242338. Pedir turno. 29|F|99490|Pte.

ESTHER C. de SANANES
Partera nacional. Diariamente de 16 a 20 hs. Solicitar turno. Pedro B. Palacios 1260 (Ituzaingo) entre Catamarca y Lavalle. Teléfs. 257319 y 251391. 7|4|F|Pte.|D

LIDIA M. de CUARTAS
PARTERA
25 de Mayo 770. Mendoza. Teléfono 247223. 22|9|F|Pte.

DELIA MASCARENO de GOMEZ
OBSTETRICA NACIONAL
Pedir turno. Pellegrini 945. Godoy Cruz. Teléfono 292214.
1|9|F|97477|30|9

IRMA YAKEL de LEGUIZAMON
PARTERA
Av. San Martín 1269 - 3er. Piso. Dpto. "A" - Tel. 257536 - Mendoza.
F|Pte.|A

R. SARA GATANI
Obstetra - Parto sico-profiláctico. Entre Ríos 73, 1º Piso. 15. De 11.30 a 12.30 y de 16 a 20.30. Teléfonos 214110 y 222253.
4|2|F|44078|Pte.|A

J. DELIA SANCHEZ GOMEZ
OBSTETRICA NACIONAL
Atiende de 15 a 17 horas, menos sábado. Rivadavia 634. Tel. 241078.
9|7|F|75018|Pte.|A

PSIQUIATRAS

Dr. AMERICO GOMEZ
Especialista Hospital Privado de Córdoba. Psicoterapia. - Balcarce 664. Tel. 21639 - San Martín.
9|9|F|26066|25|9|A

DOCTOR
JOSE SANTIAGO DI BARI
MEDICO PSIQUIATRA
Lunes, miérc., vier., 16 hs. Benlle 111 2593. 6ª Secc. Ciudad. 216383.
16|9|C|656|18|10|A

PSICOLOGIA

Lic. ROSA M. VAISBEIN
PSICOLOGA
Trastornos de conducta y aprendizaje. Orientación vocacional. - Turnos: 230139. José F. Moreno 1742. Mendoza.
10|9|C|941|11|10

Lic. LIDIA ULLOA DE ANELLO
PSICOLOGA
Niños, adultos. Nuevos métodos. Atención mutuales. Turnos teléfs. 224683 y 293204, de 16 a 20 hs. P. Mendocinas 634 7º Piso. Dpto. 77
17|9|F|28481|30|9

ENDOCRINOLOGIA

Dra. SOFIA FRIDA SCHERBOVSKY
Tiroides - Obesidad - Esterilidad - Diabetes - Crecimiento y desarrollo. Adolescencia. Solicitar turno a los teléfs. 257402-258616. MUTUALES. José Federico Moreno 2760. Ciudad. En San Martín, Miércoles Sanatorio Argentino. 44|Pte.|A

Notas sociales

Casamientos

El padre Ramiro Sáenz bendecirá la boda de la señorita María Cristina Zavala y el señor Alberto Luján Williams el 1º de octubre, a las 12.30, en la capilla de Panquehua. Intervendrán como padrinos por la novia, el doctor Alfredo Zavala Jurado y su señora Olga Romanella Baeza y por el novio, el señor Carlos Luján Williams y su señora Inés Petrich, y como testigos, la señorita Alicia Estela Zavala y el señor Carlos Francisco Luján Williams. El día anterior atestiguarán el acto civil la señorita María Liliana Giménez y la señora Meleb de Puchulu, por la novia, y el señor Héctor Castro Azevedo y el ingeniero Mario Capurro, por el novio.

—El sábado, a las 21, en la basílica de San Francisco, se celebrará el casamiento de la señorita Miriam Beatriz Rei Pego y el señor José Luis Ruiz Montalbini. Apadrinarán la ceremonia el señor José Ruiz y su señora Aida Montalbini y testigos serán el señor Pablo Zambudio y su señora Nélida Alicia Ruiz. Hoy testificarán el acto civil el señor Pedro Alberto Rei y la señora Josefina Rei de Marano.

—En la parroquia de Nuestra Señora de Luján contraerán matrimonio el sábado, a las 21, la señorita Hebe Moschetti y el señor Oscar Panozzo. Serán padrinos los señores Heber Donato Moschetti y su señora Emma Nicolasa Bordón y Luis Francisco Panozzo y su señora Irene Angela Giacomelli.

—Será bendecido el sábado, a las 21.30, en la parroquia Nuestra Señora del Líbano, de San Martín, el casamiento de la señorita Lilian Grilli y el señor Roberto Sandoval.

SANTA FE, 22. — El casamiento de la señorita Liliana Cristina Gayá y el señor Pedro Ricardo Corvalán Guevara se efectuará el 16 de octubre, a las 21, en el templo de Nuestro Padre San Francisco. Actuarán como padrinos por la novia, el señor Raúl Gayá y su señora Rosa A. de Gayá y por el novio, el doctor Ernesto Corvalán Nanclares y su señora Raquel Guevara Palencia.

SAN LUIS, 22. — Fue consagrado en la parroquia de Nuestra Señora del Carmen, el matrimonio de la señorita María Natalia Scarzo y el señor Adolfo Pedro Orlandi.

Compromiso

BUENOS AIRES, 22. — En el transcurso de una misa que se ofició en la capilla del Colegio Mallincrodt, quedó formalizado el compromiso de la señorita María Inés Fioravanti Villanueva y el señor Fernando Murtagh Urdaniz. El casamiento tendrá lugar en la basílica de Nuestra Señora del Pilar el 5 de noviembre.

Misa de aniversario

El doctor Carlos Alfredo Pithod cumplirá 80 años mañana. Para celebrar el acontecimiento su señora Hortensia Nanclares de Pithod, sus hijos, nietos y bisnietos harán oficiar una misa de acción de gracias ese día, a las 19, en la parroquia de San Agustín.

Demostraciones

Para despedir de la vida de solteros a la señorita María Cristina Zavala y al señor Alberto Lujan Williams, el doctor Carlos von der Hyde y su señora Ana Danski les ofrecieron una comida.

—Con motivo del próximo casamiento de la señorita Lilian Lidia Grilli, fue agasajada con un coctel por un grupo de sus amigas.

Bridge

En el Club de Gimnasia y Esgrima se disputará un torneo de bridge de equipos hoy, a las 16.15. Las inscripciones se aceptan hasta las 13, por el teléfono 242383.

Misas impetratorias

En la capilla del Buen Pastor se rezará una misa pasado mañana, a las 19, para pedir por la felicidad de la señorita María Cristina Zabala Jurado y del señor Alberto Luján Williams. El oficio ha sido pedido por la abuela de la novia, señora Rosa Jurado de Zavala Ortiz.

—Para impetrar por la felicidad de la señorita Elizabeth Beatriz Fain Binda y del señor Rodolfo Daniel Gil Parisi, el Círculo A.M.A.T. de la parroquia del Inmaculado Corazón de María mandará rezar una misa hoy, a las 19, en la mencionada parroquia. Por su parte, la señora Antonia de Parisi hizo oficiar otra misa en la parroquia San Vicente Ferrer.

Misa en honor de San Vicente de Paul

El Consejo Particular San Vicente de Paul, con motivo del día de su Santo Patrono, hará oficiar una misa el 27, a las 11, en la capilla del Hogar de Ancianos (Urquiza 524). El oficio se aplicará en memoria de los miembros de su comisión directiva fallecidos y por las intenciones de todos los que ayudan en su obra humanitaria.

Rotary Club

La Rueda Interna del Rotary Club Luján de Cuyo, que preside la señora Ana Lía Distéfani de López, se reunirá en su té mensual hoy, a las 16.30, en la casa de su presidenta. Colaborarán las señoras María Montaldi de Consoli y María del Carmen Federici de Wengorra. La señora Ester Catarivas de Sananes disertará sobre la Capilla Sixtina.

Reuniones

Mañana, a las 18.30, en la casa de la señora Florinda Echin de Belinsky (Mitre 986 - 5º piso), habrá reunión de la comisión de damas cooperadoras de T.H.A.D.I., entidad que preside la señora Dora Purpora de Leiva Hita.

—El Banco del Audífono ha invitado a sus socias al té benéfico que se servirá mañana, a las 17, en la casa de la señora Rosa Alsina de Suris. Prestará su ayuda la señora Nury Rosich de Gandia.

—La comisión directiva del Círculo de Suboficiales de las FF. AA., por intermedio de la subcomisión de Cultura y Acción Social llevará a cabo un desfile de modelos y un cóctel el domingo, a las 18.30, en sus instalaciones. Las tarjetas pueden solicitarse en Boulogne Sur Mer 241, o reservarse por el teléfono 240066.

Enfermos

Guarda cama la señora Silvia Santamarina O'Donnell de Fontana. Se encuentra bien, así como su hijo Carlos Andrés.

—La señora Amelia González de Poggio se recupera luego del nacimiento de su hija María Carolina.

—Es satisfactorio el estado de la señora Alba Amprimo de Defonsi y el de su hijo Gonzalo Victorio.

—Enfermo el señor Ricardo Pelliza.

Córdoba, 22 —La señora Liliana Chucrel de Braverman se restablece tras el nacimiento de su hijo Ricardo Mario.

Misas y funerales

Se oficiarán misas:

Hoy, a las 19, en la parroquia de San Agustín, por el alma del doctor Carlos Padín.

—Hoy, a las 10, en la parroquia del Inmaculado Corazón de María, por el alma del padre Pío de Pietrelcina.

—Hoy, a las 19, en la catedral de Nuestra Señora de Loreto, por las almas de las señoras Inés Araujo de Páez Herrero y Audemira Segura de Molina.

—Hoy, a las 20, en la iglesia de la Compañía de Jesús, por el alma de la señora Aída Fornero de Landi.

—Hoy, a las 18.30, en la capilla del Colegio María Auxiliadora, por el alma de la señora Teresa Blanco de Damiani.

—Hoy, a las 20, en la iglesia de la Compañía de Jesús, por el alma del señor Alberto Ramonot Peyret.

—Mañana, a las 19, en la catedral de Nuestra Señora de Loreto, por el alma de Ana María Herrero de Páez.

—Mañana, a las 19, en la parroquia de Nuestra Señora de Lourdes (Aguado 164), por el alma de Jorge Esteban Fernández.

Dos recitales del coro de la universidad

Dos conciertos ofrecerá en el teatro Independencia el Coro Universitario de Mendoza. Actuará mañana y el sábado, a partir de las 21.30, bajo la dirección del titular, maestro José Felipe Vallesi.

Los programas para cada presentación son distintos. El viernes hará escuchar obras de Félix Mendelssohn, Johannes Brahms, Randall Tohmpson, Benjamín Britten, Terenzio Zardini, Zoltán Kodály, Eduardo Grau, Ramón Gutiérrez del Barrio, cancionero italiano, popular chileno, Elifio Rosáenz y F. Palombo. El segundo concierto, el que se ofrecerá el sábado, estará formado por piezas de Jacobo Gallus, Claudio Monteverdi, Giacomo Gastolgi, Juan Sebastián Bach, Paolo Fonbheti, Carlos Gardel y Lepera, Orlando Di Lasso, Hilario Cuadros y José R. Rincón.

El Coro Universitario de Mendoza se presentará el 10 de octubre en el teatro Colón de Buenos Aires, y los repertorios indicados son los que ofrecerá en la capital.

Las presentaciones son organizadas por la Asociación Amigos del Coro Universitario de Mendoza. Las entradas para ambas funciones, al precio de 150 pesos la platea baja y alta, pueden adquirirse en la boletería del teatro a partir de hoy, de 10 a 12 y de 18 en adelante.

Conferencia sobre "Arte infantil" de Dora Acerete

Invitada por el Consejo de Educación de la provincia de Tucumán, la profesora Dora Margarita Acerete, directora-interventora en la Escuela Superior de Artes de la Universidad Nacional de Cuyo, dará una conferencia, destinada a docentes de esa provincia, sobre el tema "Arte infantil".

La invitación a la profesora Acerete fue cursada en su carácter de especialista en "Didáctica de las artes plásticas y plástica infantil".

En la provincia norteña, setiembre fue instituido como "mes de la Educación" en el "Año de la escuela de la Patria".

De "La leyenda de la casa infernal"

Dos nuevas películas en el ciclo de cine de terror

Hoy proseguirá en el Selectro el ciclo de cine de terror que ha programado dicha sala, con la exhibición de "La leyenda de la casa infernal" y "La esposa maldita". Las funciones se realizan todos los días a las 21 y el domingo continuado desde las 17.

"La leyenda de la casa infernal" fue dirigida por John Hougr, bajo un guión de Richard Matheson (autor de "Reto a muerte" y "Soy leyenda", entre otros libros). En los principales papeles se desempeñaron Pamela Franklin, Peter Bowles y Roddy Mc Dowall.

El argumento del film gira en torno de lo que sucede cuando un grupo de investigadores de las ciencias ocultas concurre a una mansión, que se supone embrujada, con el fin de averiguar el misterio de los fenómenos que allí se suceden. Esto le permite al director incursionar por diferentes temas vinculados con el espiritismo, la mediumnidad, la parapsicología y las fuerzas mentales. A la casa concurren: dos medium (uno de los cuales ya había participado en una experiencia similar); y un parapsicólogo y su esposa. Pero el "espíritu" que puebla la mansión se niega a ser derrotado y lucha con los visitantes, provocando escenas de verdadero terror. El tratamiento del tema oscila entre un cientificismo y un franco planteo esotérico, sin quedarse en ninguno de ellos, pero tratando de mostrar los diferentes matices de ambos enfoques.

"La esposa maldita" también contó con un guión escrito por Matheson, quien incursiona aquí en el satanismo y las luchas entre poderes del bien y del mal. Se trata en realidad de uno de los films clásicos del género del terror, que fue dirigido por Terence Fisher, un verdadero veterano en estas lides. En los papeles principales se desempeñaron Chistopher Lee, Charles Gray y Patrick Mower. La película fue realizada en la misma época que "El bebé de Rosemary", pero en Inglaterra, y guarda curiosas coincidencias con este film. El argumento se refiere a un conde que trata de salvar a su sobrino y a una amiga de la influencia de una secta de satanistas dirigida por un tal Mocata (en el "Bebé...", era Marcato). Se produce entonces un enfrentamiento que deriva en insólitas consecuencias para todos los personajes.

Favio Zerpa

Audiovisual sobre fenómenos espaciales

Hoy, en horarios a cumplir a las 21 y luego a las 23, en la sala del cine teatro Cóndor, se ofrecerá el espectáculo audiovisual "El OVNI y sus misterios", explicado por su creador el actor Favio Zerpa, director de la revista "Cuarta dimensión", profesor de historia de la Universidad de Montevideo e investigador de fenómenos espaciales. Zerpa, que ha recorrido miles de kilómetros en hispanoamérica, tras el estudio de estos casos espaciales, tiene recopilados 1.200 hechos de esta naturaleza.

El espectáculo comienza con la narración de distintos fenómenos de esta naturaleza y después se detalla lo sucedido a un camionero, que visitó una nave extraterrestre y cuyo caso fue estudiado por ocho médicos y el investigador Zerpa. La conferencia será ilustrada con 657 diapositivas de color.

En la Universidad de Mendoza actuará un coro el sábado

En el aula magna de la Facultad de Arquitectura y Urbanismo de la Universidad de Mendoza, el sábado, a las 12, ofrecerá un concierto el Coro del Club Mendoza de Regatas que bajo la dirección de la profesora María Lucía Munafó de Vallesi hará escuchar obras de Filippo Azzaiolo, Giovanni da Palestrina, Juan de la Encina, Max Baumann, Johanes Brahms, Rodolfo Halffter, Kodaly Zoltán, Eduardo Grau, Rubén Umbiztondo, Damián Sánchez y U. C. Warnick.

El cantante internacional en LOS ANDES

Johnny Trinidad de visita por nuestra provincia

Johnny Trinidad, de quien un crítico señaló que por su voz es el sucesor de Mario Lanza, está actuando en distintos locales nocturnos de nuestra provincia. Nos adelantó que el próximo mes ofrecerá dos recitales en el Independencia, uno de exclusivo repertorio clásico y otro popular.

Jack Cantor, el empresario exclusivo de Mario Lanza, está interesado en hacer la vida del gran cantante en un film cuyo rol central estaría a cargo de Johnny Trinidad, quien ya tiene experiencia actoral. Ultimamente fue ayudante de dirección en "Reto a muerte". Nos adelantó también que para los primeros meses de 1977 filmará en Lisboa "La vuelta de Robin Hood" (anteriormente participó en "La venganza de Robin Hood") y recorrerá ciudades del Japón y Canadá como cantante.

Trinidad canta en 5 idiomas y hace 9 años que está radicado en México. En el programa "Almorzando con Mirtha Legrand" declaró que quiere mucho a Mendoza y siempre viene aquí porque desde un principio nuestra ciudad le abrió las puertas. Para dar una idea de su desempeño cabe recordar que a los 8 años se presentó en el Colón como el tenor más joven, apadrinado por el gran Ferruccio Tagliavini y a los 19 lo hizo en "Alla Scala" de Milán. Liberace lo tuvo en su programa irradiado en Inglaterra y actuó también en el Carnegie Hall y el New York Theatre.

Se ha presentado junto a Jerry Lewis, Matt Monro, Sammy Davis Jr. y Tom Jones "a quien supera con dos notas más altas en la garganta", según da cuenta una nota periodística. Ha recorrido 41 países y en el Festival de Lima obtuvo la Palma de Oro como el mejor intérprete. También se hizo acreedor del Disco de Oro por vender más de un millón de discos en sólo tres meses.

Polo Márquez, un cantante con 5 premios internacionales

Estuvo en Mendoza y llegó hasta LOS ANDES el cantante internacional de género melódico Polo Márquez. Vino de Venezuela, en cuya capital reside y su paso por nuestra redacción fue oportuna para conocer sus principios artísticos y sus triunfos actuales.

Polo Márquez, cuyo verdadero nombre es Hipólito Maturano, es mendocino, "Polo y su guitarra", era el joven que en 1964 empezaba a darse a conocer a través de las emisoras mendocinas, y tras algún tiempo en estos duros principios localistas, se fue a Buenos Aires. Perseveró, se perfeccionó en el género que cultiva y empezó a salir al exterior. Ahora y trás unos días de descanso en su ciudad natal, y luego de cumplir algunas actuaciones en Buenos Aires, partirá hacia Caracas para intervenir en el "Festival Internacional de la Canción" a realizarse a últimos del presente mes. Luego cantará en Puerto Rico, Panamá, Nueva York y por primera vez y en el próximo marzo en Madrid y Barcelona. Pero antes de partir hacia España, Polo Márquez estará de nuevo en Mendoza. Piensa actuar en nuestra ciudad, que es también la suya, en San Juan y Mar del Plata, entre otras ciudades argentinas.

En grabaciones tiene cuatro larga duración y varios simples, con canciones propias y también algunas de otros autores.

Polo Márquez nos aseguró que es uno de los cantantes internacionales que más premios ha conseguido en festivales mundiales. Nos dijo que participó en siete de estas competiciones y había ganado los primeros puestos en cinco de ellas. Y nos dio la lista: "Festival de Costa a Costa", Necochea, enero 1971; "Festival de Buenos Aires" en octubre de igual año; "Festival de Barranquilla" (Colombia); "Festival de San Cristóbal", (Venezuela) y finalmente, "Festival de T. V. Canal 13 de "Buenos Aires". Y añadió: "también logré un segundo puesto en el "Festival de la canción de Nueva York", en setiembre de 1971.

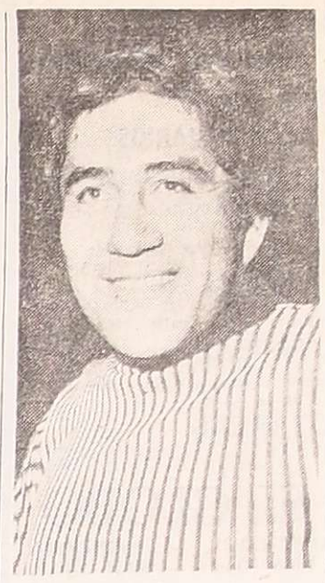

El popular artista mendocino.

Artista internacional actúa en Mendoza como cancionista

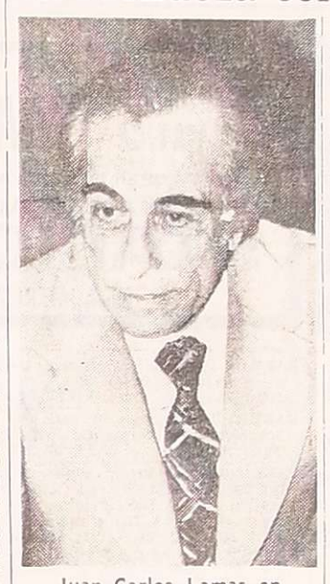

Juan Carlos Lamas en LOS ANDES

El actor y cantante Juan Carlos Lamas se encuentra en Mendoza. De paso por nuestra ciudad, donde visita amigos, fue solicitado para actuar en conocidos locales del medio el viernes y el sábado pasados, pero una afonía provocada por la sequedad del clima se lo impidió. No obstante, decidido a cumplir su compromiso, se puso en manos de un especialista y ofrecerá su recital de tangos mañana y el sábado.

Lamas es un artista internacional. Hace 14 años que falta del país. Radicado en Roma, hizo teatro y cine con la compañía del cómico italiano Walter Chiari, y se hizo acreedor al premio "La pasarela de oro".

Ya en la Argentina había tenido una amplia actuación en films tales como "Procesado 1040", con Narciso Ibáñez Menta y Walter Vidarte; "El último montonero", "El Santo de la Espada", "Martín Fierro", "Yo maté a Facundo", "El muerto", etc. Para las filmaciones viajaba a Buenos Aires cada tanto y un contrato con el Canal 7 de la Capital Federal lo retendrá este año en el país.

En Italia filmó "Las infieles", la realización de Mario Monicelli, junto a artistas de la talla de Gina Lollobrigida e Irene Papas y "Papaveri paperi" con Ana María Ferrero y Walter Chiari. También en "El caballero de la espada negra", película no estrenada aún entre nosotros.

Lamas es cordial y cálido. Nos cuenta sobre los artistas que ha conocido con admiración y orgullo: Sofía Loren, Walter Criari, Irene Papas, etc. Solicitado sobre su desempeño como cantante, nos dijo que en sus primeros años como artista fue cantor de Juan D'Arienzo y luego se dedicó exclusivamente a la faz actoral.

A Mendoza lo ha traído el productor Daniel Arce y a nuestra redacción lo acompañó el señor Francisco Ibáñez Marín.

Dos plásticas en el Museo de Arte Moderno

Dos plásticas mendocinas expondrán mañana a las 19.30 en el Museo Municipal de Arte Moderno, San Martín 1143, Mendoza.

Se trata de Noemí Adela Rivadeneira y Elena Gómez, ambas profesoras de dibujo, egresadas de Bellas Artes de la Provincia. Sus profesores fueron Vicente Lahir Estrella, Hernán Abal y Ricardo Scilipoti.

Rivadeneira fundó en 1972 "la Escuela al Aire Libre San Antonio" "E.D.A.L.S.A.".

Según manifestaron a LOS ANDES, esta muestra, que es una de las primeras que realizan, será llevada luego a otras provincias y también fuera del país.

Recital de piano con obras de autores clásicos

Hoy, a las 21, en el auditorio Galli, San Martín 1178, el Instituto Italiano de Cultura presentará a la pianista Dora de Marinis que ofrecerá el siguiente programa: "Sonata Op. 39, Nº 2" de M. Clementi, "Antiche danze ed arie" de O. Respighi, "Sonatine" de Ravel y "Sonata Op. 5" de J. Brahms.

Dora de Marinis realizó sus estudios en la Escuela Superior de Música de la Universidad Nacional de Cuyo, de la que egresó con la más alta calificación. Estudió piano, bajo la guía de Ada Senzacqua, en Mendoza, y posteriormente con Roberto Caamaño, en Buenos Aires. Ha realizado cursos de perfeccionamiento con los maestros Roberto Caamaño, Luis La Via y Kurt Bauer. Hizo su primera presentación en público a la edad de 15 años; desde entonces ha actuado ininterrumpidamente en diversas salas de Mendoza, San Juan y Buenos Aires. Ha ofrecido recitales por radio y televisión. Alterna sus actuaciones como solista, con las de música de cámara, destacándose entre estas últimas, el dúo de cámara integrado con el clarinetista Atilio Cascone, con quien se ha presentado en varias salas de Mendoza, San Rafael y en el Salón Dorado del Teatro Colón en la Capital Federal. En distintas oportunidades ha actuado con la Orquesta Sinfónica de la Universidad Nacional de Cuyo y con la Orquesta Sinfónica de la Universidad de San Juan, ofreciendo los conciertos para dos y tres pianos de Juan S. Bach, el "Konzertstuck op. 92" de Schuman, las "Variaciones Sinfónicas" de César Franck, la "Totemtanz" de Franz Liszt y el "Concierto Nº 4" de C. Saint-Saens.

Entre los premios obtenidos se destacan la "Mención de honor" del Concurso para Jóvenes Solistas Argentinos, realizado en Mendoza en 1968; el premio "Municipalidad de la Ciudad de Mendoza", en el Concurso para Egresados de la Escuela Superior de Música de la Universidad Nacional de Cuyo en 1972, la beca de perfeccionamiento pianístico otorgada por el Fondo Nacional de las Artes y el "Premio Universidad Nacional de San Juan" en agosto de 1975.

Dora de Marinis

Concurso internacional de poesía

La filial Mendoza de la Sociedad Argentina de Letras, Artes y Ciencias, SALAC, organiza un concurso internacional de poesía a realizarse en Canadá. Se otorgarán tres premios que serán dados a conocer en revistas literarias canadienses y de otros países.

Los participantes podrán enviar un poema lírico, de métrica y tema libre, no mayor de treinta versos o líneas, inédito tanto en libro como en revistas o periódicos, habiéndose advertido que de no cumplir estos requisitos el trabajo será anulado aún después de cumplirse su entrega. Irán por cuadruplicado, mecanografiados en papel vía aérea, firmados con seudónimo y en sobre aparte y lacrado, se dejará constancia del nombre, domicilio y documento de identidad del autor. La recepción de los trabajos se hará en la sede de SALAC, La Pampa 95, Mendoza, previo pago de los derechos de inscripción fijados en 300 pesos. La admisión de obras finalizará el 15 de octubre.

El jurado estará compuesto por los escritores Otón Betanzos Palacios, de Nueva York, Carlos Meneses y José Jurado, de España, y Manuel Betanzos Santos, de Canadá; este último actuará de presidente.

¿ visitó nuestra exposición permanente del mueble
WROBEL
ESTILO EN MOBILIARIOS
Avda. España 1220
Mendoza Tel. 232750
CREDITOS LIBRES

CENTRO JEAN PIAGET
DIAGNOSTICO Y ASISTENCIA DE LACTANTES, NIÑOS Y ADOLESCENTES LENTOS E INMADUROS
Dirección neuropsiquiátrica especializada en la niñez y orientación psicoprofiláctica permanente del grupo familiar.
Fonoaudiología, Psicopedagogía, Kinesiología, Psicología, Taller, Musicoterapia, Gimnasia reeducadora, Dislexia y Trastornos de aprendizaje.
GRANADEROS 79 - CIUDAD - INFORMES: 16 a 20 hs.
23/9 C/759 23/9

EMPRESA DE BANQUETES
"EL FAISAN"
COMUNICA:
A Empresarios, Clubes, Instituciones y Público en general,
que ahora cuenta con salón de fiestas para 800 personas con playa de estacionamiento.
LUNCH 5º ANIVERSARIO OFERTA COMPLETO POR PERSONA $370
SALON IDEAL PARA PRESENTACIONES DE:
Productos - Desfiles de modas - Despedidas o Fiestas en General
TENEMOS LOS MEJORES PRECIOS DE PLAZA - FACILIDADES
Solicite su presupuesto. ALQUILER DE SERVICIO SIN LIMITE.
Atendido por sus dueños.
JUAN DE DIOS VIDELA 595 Esq. ALPATACAL
TEL. 214111 - MENDOZA

VIO que ricas las galletitas Ortiz un bolsón es un montón

HOY GRAN CENA SHOW
SEMANA de la CHILENIDAD
• LO MAS EXQUISITO EN CARNES Y LO MEJOR DE LA COCINA ARGENTINA
• TRADICIONALES PLATOS Y BRINDIS CHILENOS.
La Bodega del 900
* GRAN SHOW ARGENTINO-CHILENO
RESERVAS A LOS TELS. 262773 - 262775

ARCO S.A.
OFERTAS FIN DE SEMANA

SALAMINES picado fino, estacionados, el Kg.	$	188,-
MORTADELA cilindro, trozada o entera, el Kg.	$	99,-
BONDIOLA extra, estacionada, el Kg.	$	399,-
FIAMBRE SURTIDO 3 gustos, cortado, el Kg.	$	129,-
QUESO CUARTIROLO sostenido, el Kg.	$	188,-
QUESO DE RALLAR sardo o reggiano, el Kg.	$	260,-
MANTECA PASTEURIZADA suelta, extra, el Kg.	$	298,-
MAYONESA RI-K frasco 350 Grs.	$	109,-
MERMELADA DURAZNO frasco 450 Grs.	$	78,-
TOMATE TRITURADO botella 1 Kg., sin envase	$	68,-

SABADO ABIERTO TODO EL DIA
R. E. de SAN MARTIN 1957
Tel. 252932 - Mza
MAGNO
23/9 F/23/9

DECORACIONES
PLANES SIN ANTICIPO - HASTA 10 MESES
Alfombrados - Cortinados - Revestimientos - Iluminación
Tabiques modulares - Pinturas - Cielorrasos en general.
Muebles comerciales - Refacciones letreros acrílicos y decoraciones acrílicas.
TELEFONO 240427
12/9 F/30/9-A

CINES Y TEATROS

CENTRO

AMERICA - Hoy, de 13.45 a 24 hs. "PERDIDAMENTE TUYO" y "ADIOS AL AMIGO".

CENTER - Hoy, de 14 a 24 hs. "AGENTE Nº 1" y "LA FUGA INCREIBLE".

CITY - Hoy, a las 14 a 24 hs. "EL CID". Ademas variedades.

CINEMA - Hoy, de 14 a 24 hs. "EL PRINCIPITO" y "LAS AVENTURAS DEL OSITO PANDA" y "TARZAN Y EL MUCHACHO DE LA SELVA".

CONDOR - Hoy, de 14.30 a 24 VIA EL" - Hoy 21 y 23 horas: "EL OVNI Y SUS MISTERIOS".

LAVALLE - Hoy de 14 a 24 rs. "SOLA" y "LA TREGUA".

LUXOR - Hoy, de 14 a 24 hs. "CAMA CON MUSICA" y "DOS LINDAS CHICAS EN MI PIJAMA".

OPERA - Hoy 14.30 a 24 hs. - "EL FACTOR HUMANO", "UN RESPETABLE ASESINO", Proh. menores 18 años.

PREMIER - Hoy, de 14 a 24 hs. "UNA VENTANA AL CIELO" y "ENTRE DOS DESTINOS".

ROXY - Hoy, de 14 a 24 hs. "CONDUCTA INDECOROSA" y "A PLENO SOL".

GRAN REX - Hoy, cont. de 14 a 24 hs. "PIEDRA LIBRE" y "La hora de María y el pájaro de las plumas de oro".

AUTOCINE BROADWAY - Hoy, a las 21.15 hs. "La carrera del siglo" y "Recuerdos del futuro".

EL CERRO CINE AUTO - Hoy, 21 hs.: "Tú me enloqueces" y "Lo Bueno, lo mayo y lo feo".

GRAN AUTOCINE MENDOZA - Hoy, a las 21 hs. "Me llaman Trinity" y "Cinco locos en el supermercado".

GODOY CRUZ

PLAZA - Hoy, 21 hs.: "Fanzio, rey de las pistas" y "Las locas aventuras de Raby y Jacob".

SPOTSMAN - Hoy, 21 hs.: "Dos locos en el aire" y "Quiero besarlo señor".

MAIPU

ARGENTINO - Hoy, 21 hs.: "El teléfono rosa" y "Los cuervos cavarán tu fosa".

IMPERIAL - Hoy, 21 hs.: "El padrino, 2da. parte", y complementa: "Pájaro Loco".

PALMIRA

COLON - Hoy, 21 horas: "La agresión" y "Que importante es vivir".

SAN MARTIN

CERVANTES - Hoy, a las 21.15 hs. "Doc Savage el hombre de Bronce" y "Otro gran estreno".

MAYO - Hoy, 21.15 hs.: "Dos misioneros rebeldes", y otro estreno.

MONUMENTAL - Hoy, 21 hs. "Tigre de papel" y "Operación oro".

LA CONSULTA

REAL - Hoy, 21.15: "Tú me enloqueces" y "Rolando Rivas taxista".

SAN RAFAEL

IDEAL - Hoy, de 14 a 20 hs. "Había una vez un lince" y "El gran desfile del circo".

OBESIDAD
GRUPOS DE AUTOAPOYO
ABIERTA LA INSCRIPCION
THIN POWER
NUEVO TELEFONO 257926

ES VERDAD QUE EXISTEN LOS EXTRATERRESTRES? ... QUIENES SON Y QUE PRETENDEN?
El más grande ESPECTACULO AUDIOVISUAL de la vida extraterrestre!
FABIO ZERPA
"EL OVNI Y SUS MISTERIOS"
Un gran documento, digno de ver, que mueve a la reflexion!!
HOY 23 a las 21 y 23 hs.
CINE TEATRO CONDOR
Localidades en venta.
SON HABITANTES DE OTROS PLANETAS O SON MISTERIOSOS VIAJEROS DEL TIEMPO?

GRAN OPORTUNIDAD

Terrenos Apropiados para Barrios
Hoteles - Hospitales - Complejos Industriales
Fraccionamientos Agrícolas

—VENDEMOS SIN INTERMEDIARIOS—

En GODOY CRUZ, pleno centro, calle Perito Moreno esquina Sarmiento
3 ½ HECTAREAS

En MAIPU, Zona con todos los servicios calle Maza frente a Giol
15 HECTAREAS

En MAIPU, distrito Lunlunta sobre calle Maza
168 HECTAREAS

En SAN JUAN, zona urbana y sub urbana sobre Avda. Ignacio de la Roza
250 HECTAREAS

TRATAR EN:
BODEGAS EL GLOBO
RIVADAVIA 765 - GODOY CRUZ - MENDOZA
Avda. J. I. DE LA ROZA 1946 (Oeste) - SAN JUAN
23|9|F|31373|26|9|A

EMPLEADO ADMINISTRATIVO
para importante empresa. Servicio militar cumplido. Estudios secundarios. Por carta a:
Poste Restante Diario LOS ANDES a L. E. 5.977.497 (28)
22|9|C|514|24|9

Vendo Madera Dura de Quebracho
Lapacho para carrocerías y demás, en tirantes y soleras, todas medidas. También chapas zinc nuevas y usadas y materiales varios, todo a buen precio. - Ver en DEPOSITO MOI. Maza s/n. General Gutiérrez. Frente Frigorífico Vildoza.
22|9|C|472|26|9

TERRENOS
COMPRO
10 x 18 m. a 12 x 30 m2. en 5ª, 6ª Sección, Godoy Cruz, Dorrego, con todos servicios. - Opromolla Inmobiliaria - SAN JUAN 1179 - P. B. O-4. TELEFONO 242398
22|9|F|31252|23|9

EMPRESA CONSTRUCTORA
Necesita OFICIALES ALBAÑILES
Presentarse de 18 a 20 hs.
Eusebio Blanco 121 - Mendoza
23|9|F|31551|23|9

TURBA
de 1ª Calidad Vendo
CARRIL NACIONAL 5501
— TELEFONO 261539 —
RODEO DE LA CRUZ
23|9|F|31577|23|9

COMPRO MUEBLES
COMPRO o ANTICIPO DINERO por sus MUEBLES y VARIOS
REMATAMOS ESTE DOMINGO
TIBURCIO BENEGAS 776 TELEFONO 247447
REMATES SELLA
20|9|F|28881|23|9

EMPRESA INDUSTRIAL NECESITA INCORPORAR
Encargado Administrativo Contable
Se requiere experiencia previa. Indicar referencias y pretensiones a: Sr. GERENTE (27). Poste Restante Diario LOS ANDES.
21|9|C|187|23|9

BARBECHOS
VIDES Y ALAMOS
Libertad 835 - Teléf. 972595
(PRODUCCION PROPIA)
Barrio Colina de Oro
MAIPU
99 x 26|25|Pte|S

SERENO
Retirado del Ejército o Policía
Necesita Importante Empresa
Presentarse: Manzana "H" - Casa 30 Barrio Beghin
Carrodilla - Mendoza
22|9|F|31285|23|9

ORO
— JOYERIA BASSO —
PAGO 110.000 Gr. Of.
— Rescato Pólizas —
SAN JUAN 1359
21|9|C|283|27|9

VALIOSA PROPIEDAD
Antisísmica, a estrenar. Barrio Santa Ana. 160 m. cubiertos, total: 270. Amplia sala comedor, escritorio, cocina comedor, 3 dormitorios, 2 baños, lavandería, garaje, patios. - VENDE o PERMUTA PROPIETARIO: $ 6.900.000.
Huarpe 112 — Mendoza
23|9|F|31550|23|9

Hierros Usados
compro cobre, bronce, plomo, baterías, radiadores y maquinarias. Pago contado. Retiro a domicilio.
SAN MARTIN 2859 - CIUDAD
TELEFONO 214850
21|9|T|9961|23|9

EMPLEADA ADMINISTRATIVA
Dactilógrafa, con conocimientos contabilidad y administración general. Mayor 22 años. Por medio día o todo el día.
Dirigirse: POSTE RESTANTE "LOS ANDES" T. N. T. (13).
22|9|F|31179|23|9

NECESITO VENDEDORAS
con práctica en tejidos de punto y cueros. Inútil presentarse sin referencias de experiencia y certificado de estudio ciclo básico.
Buen sueldo y comisiones. Dirigirse a:
POSTE RESTANTE DIARIO "LOS ANDES". N. S. (26)
22|9|F|31192|24|9

asistentes
Solicita:

VENDEDOR SENIOR
Iniciamos una búsqueda que sale de lo común. El producto a vender es muy específico, y aunque no es necesaria la experiencia en el tema, sí constituirán antecedentes favorables el contar con muy buenos desempeños en la venta de consumo masivo. El postulante deberá acreditar una muy elaborada personalidad, posibilidad de contactos personales amplios, cultura y vocabulario desarrollados para un muy buen manejo de las relaciones humanas. La franja de edad es entre 30 y 50 años. Agradecemos no presentarse si no reúnen los requisitos enunciados. Se anticipa la necesidad de algún periodo inicial de capacitación donde los ingresos no serán altos, pasado el cual, la remuneración —en base a las operaciones realizadas— tiene techo desusadamente alto.

SECRETARIA RECEPCIONISTA
Perito Mercantil, experimentada

LIQUIDADOR DE HABERES
Con buena experiencia. Sueldo superior convenio

CAJERA ADMINISTRATIVA
Imprescindible título Perito Mercantil y buena experiencia

EN TODOS LOS CASOS ES IMPRESCINDIBLE ESTABLECER TELEFONICAMENTE UN HORARIO DE ENTREVISTA
ASISTENTES SABE SER MUY RESERVADO

asistentes
Provisión de personal temporario y permanente
RIOJA 487 - MENDOZA TEL. 291454
alberdi & cremaschi
23|9|F|31499|23|9

CEMENTO $ 430
Todo para la Construcción
Godoy Cruz 3171 - Villa Nueva - Teléfono 261689
5|9|F|25115|Pte

FURGONES
Térmicos de aluminio y chapa. Los mejores precios de plaza. - CARROCERIAS "LA PORTEÑA"
VICTOR HUGO 187 — GODOY CRUZ
23|9|F|29271|23|9

SOCIEDAD ANONIMA NECESITA
Empleada administrativa. Preferiblemente con conocimiento de máquinas National 3200. - Presentarse de 7.30 a 12 y 15.30 a 19.30. Bra. de los Andes 196, San José, Mendoza.
23|9|C|805|23|9

FIAT 600 70-74
COMPRO URGENTE
UNICAMENTE A PARTICULAR
25 de Mayo 18 — Las Heras
23|9|C|917|23|9

FALCON 75
de Luxe 221, como nuevo; 20.000 Km. y
RAMBLER CLASIC 65
chapería, pintura y motor impecable, 60.000 Km. reales, cubiertas nuevas.. Vende médico. Uno u otro. - Manuel A. Sáenz 159 - Tel. 243194 - Mendoza.
23|9|F|31542|23|9

NYLON - TEFLON
EN BARRAS Y PLANCHAS
AYLES
SAN MARTIN 419

Tiramos abajo las
PUERTAS
Cedro - Peteribí - Guayca (listas par pintar)
Precios por el suelo - ¡COMPARELO!
R. LESCANO San Martín Sur 1104 GODOY CRUZ
23|9|F|31543|24|9

ENFARDADORA AUTOMATICA **MAINERO**
"A LA HORA DE ENFARDAR, MAINERO SIMPLIFICA"
MAQUINARIAS AGRICOLAS
STABIO S.A.I.C.
AVDA. MITRE 765 - SAN RAFAEL

MURALL
SERVICE INTEGRAL
Plomeros - Gasistas - Electricistas atención en el acto
T. E. 252971
GODOY CRUZ 246 - CIUDAD
20|9|F|30744|30|9

MATERIAL ELECTRICO
OFERTA ESPECIAL
Caño 5/8 MOP ... $ 100 el mt.
Cable 1 mm2. normalizado ... $ 11 el mt.
Cable 2 mm2. normalizado ... $ 20 el mt.
y muchos más
Colón 388 - Teléfono 221268. - Godoy Cruz.
23|9|F|29296|23|9

VENDO TINGLADO
GRAN OPORTUNIDAD
1 de 600 m2. (15x40)
3 de 200 m2. aprox.
Bandera de los Andes 569, esq. F. de la Reta
Teléf. 247735
19|9|F|28952|25|9|A

COBERTURAS
Para todo tipo de camionetas. Los mejores precios de plaza. Entrega inmediata. CARROCERIAS "LA PORTEÑA"
VICTOR HUGO 187 — GODOY CRUZ
23|9|F|29272|23|9

AVISOS CLASIFICADOS

Compra y Venta de Propiedades

— VENDEMOS —

1 DEPARTAMENTO, 1er. piso, céntrico, 3 dormitorios, living comedor, cocina, toilette y baño, etc. T.|$ 4.500.000. Contado y facilidades.

1 DEPARTAMENTO a estrenar, 1er. piso, 2 dormitorios c|placares, living comedor, cocina, lavandería, Bº Bombal. T.|$ 4.000.000. Contado y facilidades.

Inf.: C. E. BARRERA ORO
MITRE 1378 - CIUDAD
23|9|F|31534|23|9

AA PROPIETARIOS directos compramos o permutamos casas, departamentos, negocios, lotes, terrenos, fincas, campos incultos, estancias, galpones, locales para satisfacer pedidos reales. Ofrecer a C. E. Barrera Oro y J. P. Landart. Mitre 1378. - T.E. 257726, Mendoza.
5|9|F|24902|Pte.

AA/PROPIETARIOS que deseen vender su propiedad. Provivienda asegura venta rápida y ventajosa. Solicite tasador sicompromiso. Perú 1214. T. 218277 255813 - 258054.
2|9|C|538|30|9

A PROPIETARIO compramos casa, departamento, lote o finca. Godoy & Pelaia. Máxima seriedad inmobiliaria. Gutiérrez 585. Teléfs. 258343 - 251597.
22|5|F|81131|Pte.

A GALPON antisísmico 277 m2. cub.; terreno 516 m2., s|calle Reconquista; fuerza, pavimento, etc. T|$ 4.700.000 contado y facilidades. Llave: C. E. Barrera Oro - Mitre 1378, Ciudad.
22|9|F|31261|29|9

ANTISISMICA nueva, Godoy Cruz, t|servicios, 3 dormitorios y demás comodidades. Terreno 220 m2. cubiertos 72 m2. T|$ 3.700.000. Contado 50%, saldo 2 semestres c|I. Bco. S|S| - C. E. Barrera Oro - Mitre 1378 C.
22|9|F|31263|23|9

"A" COMPRO casa, departamento, lote, local. Operación inmediata. Moll Inmobiliaria, Gutiérrez 567. Teléfonos 250524 - 214266.
23|9|F|31513|1|10

A MTS. Pte. Olive G. Cruz esquina vendo, dos casas, una antisísmica s|terminar y otra adobe. Recibo auto mediano. Teléfono 290449.
21|9|C|296|23|9

A ESTRENAR casa Bº Bombal, calefacción, 4 dormitorios, 3 baños, estar, dependencias, jardín, garaje, categoría $ 18.000.000. Otra 5ta. Sección, amplia, 4 dormitorios, dependencias etc. pesos 10.000.000, permutas. Dorrego estrenar, 3 dormitorios, 2 baños, patio, garaje, $ 4.500.000. Bº Santa Ana, 3 dormitorios, jardín, $ 3.200.000, facilidades. Godoy & Pelaia. Gutiérrez 585. T. 258543 - 251597.
22|9|F|31216|23|9

A ESTRENAR antisísmico 2 dormitorios - Bº Santa Ana venta Mitre 1456.
22|9|C|606|23|9

A DEPARTAMENTO a estrenar Espejo y 9 de Julio. Detalles de categoría 2/3 dormitorios y dependencias, vendemos directamente. Facilidades, Entre Ríos 83.
23|9|F|31491|25|9

A CONSULTORIOS, clínica, hotel, propiedad céntrica, 48 habitaciones, gran salón. San Juan 1409, Tel. 253687. Sr. Ruiz.
23|9|C|715|27|9

A 3.100.000 nueva, Trapiche, patio, cochera, urgente, permuta, facilidades. Patricias Mendocinas 1071, oficina 7, Ciudad.
23|9|F|29278|24|9

A 1.900.000 total antisísmica, chica, patio, Barrio Romairone. - Permuta. Facilidades. Patricias Mendocinas 1071, oficina 7, Ciudad.
23|9|F|29276|24|9

A ESTRENAR casa 6ta. Sección, 3 dormitorios. Urbana Inmobiliaria. 9 de Julio 315. Mendoza.
23|9|C|837|838|24|9

A $ 350.000, t|$ 680.000, lindo departamento desocupado, interno, San José (pasillo propio), hall cercado, l|comedor, 1 dormitorio, cocina, baño instalado, patio. - Provivienda. Perú 1214.
23|9|C|892|23|9

A ESTRENAR, casa sobre calle Alberdi, a 1 cuadra de calle San Martín, 3 dormitorios y dependencias, cochera, detalles de fina terminación, total 4.500.000, contado y facilidades. Tel. 290158.
23|9|F|31621|23|9

A VALOR de terreno Ossola vende casa antigua, ubicación sumamente céntrica, 15 metros frente, 250 metros superficie. - 201304.
23|9|C|881|23|9

ANTISISMICA 5ª Sección, 3 dormitorios, living, garaje; facilidades. Guarna. Olascoaga 389. Ciudad.
21|9|C|256|23|9

ANTISISMICA nueva Godoy Cruz 4 dormitorios, 2 baños, cochera 4 autos. San Martín Sur 1107, Godoy Cruz 225842.
21|9|F|29234|23|9

APROVECHE a estrenar a metros San Martín, Godoy Cruz, tres dormitorios, San Martín Sur 1107, Godoy Sruz, 225842.
21|9|F|29228|23|9

ANTISISMICA Dorrego, 2 dormitorios y demás comodidades. - Lote 200 m2., cubiertos 74 m2. - Micros 10-12-2-3; trolley 4 cuadras. - C. E. Barrera-Oro. - Mitre 1378, Ciudad.
22|9|F|31264|23|9

ANTISISMICA General Paz 300. Vendo, permuto casa chica. Salta 1743.
23|9|C|762|23|9

AVDA. COLON 2 salones. Venta urgente, Ponce 243068.
23|9|F|31506|23|9

ANTISISMICA, total 2.800.000. Godoy Cruz, 3 dormitorios, facilidades. Quiroga, 222508.
23|9|F|31511|23|9

ATENCION Abate vende casa chiche Barrio Jardín Serrano, antisísmica, 2 dormitorios, garaje, 200 metros total, todos los servicios, 3.000.000. Facilidades. Montevideo 619. - 245799.
23|9|C|701|23|9

ATENCION Abate vende 13.000 metros a 8 cuadras de Avenida de Acceso 4.000.000. Recibe casa, auto, Montevideo 619. - 246799.
23|9|C|701|23|9

ARIZU 20 últimos lotes vende Miguel Baccarelli. Gutiérrez 331. Tel. 255251 - 259802.
23|9|F|31362|23|9

ANTISISMICA amplia permuto por departamento; otra Barrio Bancario. 225579 - 223602.
23|9|C|782|23|9

AMERICANA Barrio Parque, Godoy Cruz, 3 ambientes, escritorio, cochera, fondo, 340 metros. Contado $ 2.000.000, saldo 18 meses. Teléfono 252019.
23|9|T|1030|23|9

ANTISISMICA Pedro Molina, 3 dormitorios, dependencias. Total 180.000.000. Anticipo 80.000.000 José Federico Moreno 1575.
23|9|F|31611|24|9

ANTISISMICA centralísima, tres dormitorios, dos baños, living comedor, garaje, departamento servicio. Ossola vende. - 291304.
23|9|C|881|23|9

ANTISISMICA 3 dormitorios, dependencias, Godoy Cruz. Total 180.000.000. Anticipo 50%. Recibo automóvil. José Federico Moreno 1575.
23|9|F|31605|24|9

ANTISISMICA 6ta. particular, 3 dormitorios con placares con todos los servicios. Acepto camión, autos 70 en adelante en buen estado. Tratar Anatole France 195, Godoy Cruz.
23|9|F|29286|24|9

ANTISISMICA 3 dormitorios, Godoy Cruz, vendo, entrada vehículos, fuerza, galpón, fosa. - Ancor Inmobiliaria. Rioja 1356 259797.
23|9|C|856|23|9

ANTISISMICA corte antiguo (2 casas) muy céntricas. Urbana Inmobiliaria. 9 de Julio 315 Barrio Bombal.
23|9|C|837|838|24|9

APURADO vendo lote calle San Martín, Ciudad, 400 m2., 15 mts. frente, cerca de Videla Correa. Urbana Inmobiliaria. 9 de Julio 315, Barrio Bombal.
23|9|C|837|838|24|9

ANTISISMICA Godoy Cruz, 3 dormitorios, vendo, 2.300.000 total. Permuto por casa adobe grande. Colón 124.
23|9|C|861|23|9

BARRIO Escorihuela vendo casa 4 dormitorios. Colón 293. Teléfono 249914.
23|9|C|788|24|9

BARRIO Bombal vendo casa estrenar, 3 dormitorios. Colón 293. Teléfono 249914.
23|9|C|788|24|9

CASA construcción de adobe, sobre calle Espejo, Dorrego, Guaymallén, todos los servicios, micro a la puerta, luz a mercurio. Total $ 1.700.000 con $ 600.000, saldo a una año y medio. Tratar: San Martín 202, 2º piso - Dpto. D. Ciudad. Mza.
15|9|F|27723|24|9

COMPRO casa Ciudad o Godoy Cruz, hasta $ 800 millones. Teléfono 240131.
22|9|C|479|23|9

COMPRO finca chica, cerca Cdad. Entrego antisísmica, 2 dormitorios, y efectivo. Tel. 245272.
22|9|C|548|23|9

CASA con salón amplio Bº Santa Elvira vendo total $ 1.200.000 con facilidades - Mitre 1456.
22|9|C06|23|9

COMPRO finquita 1 a 2 Has., sobre o próximo Carril Bermejo, Luján, Godoy Cruz o Carril Nacional. Distancia máxima 6 km. de ciudad. Ofertas a Sr. Juan Salcedo. Correo Corralitos, - Dpto. 8.
23|9|C|740|23|9

CASA y galpón 800 metros, Godoy Cruz. Vendo, permuto, T. 215254.
23|9|C|762|23|9

CUADRA, 5ta. Sección total pesos 2.500.000 casa deso cupada, vendo, Quiroga, 222508.
23|9|F|31509|23|9

CASA, departamento 2-3 dormitorios compro, fuerte contado. Tel. 252611.
23|9|C|795|23|9

CASA mixta 6ª Sección, amplia, 9 habitaciones, 3 baños, techos zinc, vendo con facilidades. - Juan B. Justo 429. Tel. 252611.
23|9|C|795|23|9

CASA 2 dormitorios, dependencias, cuarta sección. Total 100 millones. José Federico Moreno 1575.
23|9|F|31603|24|9

CON 1.000.000 entrego casa, 4ta. Sección, 3 dorm., patios, jardín. Recibo auto por saldo. T. 216796.
23|9|F|31578|23|9

CON $ 600.000 contado, saldo convenir, vendo, casa antisísmica habitable, Barrio Cooperativa San Martín. Tratar: Félix Suárez 884. Villa Nueva.
23|9|F|31619|23|9

CHACRAS de Coria (Vistalba), vendo casa quinta ideal veraneo, frutales, jardines, agua, luz, Mármol 728. Godoy Cruz.
23|9|T|1076|23|9

CHALET antisísmico una cuadra San Martín. 700 millones total. 225579.
23|9|C|782|23|9

DEPARTAMENTO: muy fino y muy bestado, 300 metros cubiertos, único piso Avenida San Martín, ciudad, calefacción, teléfono, aire acondicionado, hall entrada, amplio l|comedor, c|balcón, estufa hogar, mueble-bar, 3 dormitorios, escritorio, comedor diario, 2 baños, cocina, despensa, d|servicio, amplio patio c|fuente de agua, revestida en maycilca, terraza, T|$ 13.000.000, facilidades (recibe casa muy buena y bien ubicada). Provivienda. Perú 1214.
23|9|C|892|23|9

DEPARTAMENTO interno en Godoy Cruz - Vendo total $ 650.000 Mitre 1456.
22|9|C06|23|9

DEPARTAMENTO cerca San Juan y Don Bosco - living comedor, 2 dorm. baño, cocina comedor, lav., patio chico - Total $ 300.000.000 Facilidades - Vende - Tel. 250524 - 215424.
22|9|F|31320|23|9

DEPARTAMENTO estrenar, céntrico, 3 dormitorios, 2 baños, $ 5.500.000. Otro 2 dormitorios, dependencias, oportunidad, pesos 3.500.000. Facilidades. Godoy & Pelaia. Gutierrez 585. T. 258543 - 251597.
22|9|F|31219|23|9

DEPARTAMENTO bien ubicado, living, 3 dormitorios, dep|servicio, patio, dos cocheras, vende o permuta Troglia. Telef. 240131.
22|9|C|479|23|9

DEPARTAMENTO interno antisísmico a terminar 200.000. Facilidades. Tel. 255463. Lucero.
23|9|C|811|23|9

DUEÑO vende antisísmica chica, $ 1.000.000 contado, saldo convenir, precio total 1.700.000, recibo automotor, lote - Félix Suárez 884 - Villa Nueva.
23|9|F|31620|23|9

DEPARTAMENTO Colón y Mitre, living comedor, 2 dormitorios, cocina comedor - Tel. 290153.
23|9|F|31623|23|9

DEPARTAMENTO calle Lavalle para oficina o vivienda, 3 ambientes y dependencias con teléfono, Tel. 290158.
23|9|F|31622|23|9

DEPARTAMENTO 2 dormitorios, dependencias, metros plaza Barraquero, Total 190.000.000. Anticipo 50%. Recibo automóvil. José Federico Moreno 1575.
23|9|F|31607|24|9

DEPARTAMENTO céntrico, mts. Buenos Aires, moderno, 3 dormitorios, dependencias, artefactos, desocupada, primer piso, ascensores, vendemos, facilidades. Castillo Moreno, Catamarca 261.
23|9|F|31558|23|9

DEPARTAMENTO 3 dormitorios y demás dependencias en Gutiérrez y Belgrano, vende IN-ME. Perú 1064, Mendoza. Teléfono 248333 - 249297.
23|9|T|01097|23|9

DEPARTAMENTO céntrico impecable, 2 dormitorios, aire acondicionado, frente plaza, vendo. Ancor Inmobiliaria. 259797.
23|9|C|866|23|9

DEPARTAMENTO 2 dormitorios y demás dependencias sobre Don Bosco. Vende IN-ME. Perú 1064 Mendoza. Teléfono 248333 - 249297.
23|9|T|01095|23|9

EN GODOY CRUZ, Barrio Trapiche, antisísmica, 3 dormitorios, dependencias. Córdoba 154.
23|9|F|31582|23|9

EN GODOY CRUZ, Villa del Parque, casa 3 dormitorios, dependencias. Vendemos Córdoba 154, Ciudad.
23|9|F|31581|23|9

EN LAS HERAS, casa mixta, 3 dormitorios, dependencias. Vendemos c|$ 500.000 y auto. Castillo Moreno. Catamarca 261. T. 245391.
23|9|F|31545|23|9

EN CIUDAD, s|Buenos Aires, casa corte antiguo, 16 mts. frente, t|servicios, vendemos. Castillo Moreno. Catamarca 261.
23|9|F|31549|23|9

EN PLENO centro, San José, casa corte antiguo, 3 dormitorios, dependencias, t|servicios. Vendemos c|facilidades. Castillo Moreno. Catamarca 261. T. 245391.
23|9|F|31548|23|9

EN LAS HERAS: calle Francia, casa de material, 3 dormitorios, living comedor, baño instalado, galería, garaje, 1 pieza servicio, 1 baño servicio, agua, luz, cloaca, super gas. Contado y facilidades. - Vende Inmobiliaria Belgrano. Sgto. Cabral y Burgos. Las Heras.
23|9|C|916|23|9

EN LAS HERAS: finca, calle Lamadrid, 5 Has. viña y chacra, con casa, 5 dormitorios, 2 cocinas. Contado y facilidades. - Vende Inmobiliaria Belgrano. Cabral y Burgos. Las Heras.
23|9|C|916|23|9

EN LAS HERAS: calle Uruguay, a mts. Moreno, casa de adobe 4 dormitorios, cocina, baño, 5 mil mts. terreno. Especial para industria o fraccionamiento. - Agua, luz, cloacas, fuerza, línea para teléfono, calle hormigonada. Contado y facilidades. Vende Inmobiliaria Belgrano, Cabral y Burgos. Las Heras.
23|9|C|916|23|9

EN LAS HERAS: calle Patricias Mendocinas a metros Perú, casa de adobe, 2 dormitorios, living comedor, baño instalado, cocina, lavandería, entrada de vehículos, agua, luz, cloacas. - Contado y facilidades. Vende Inmobiliaria Belgrano. Cabral y Burgos. Las Heras.
23|9|C|916|23|9

EN LAS HERAS: Barrio Espejo, casa antisísmica, falta terminaciones, 3 dormitorios, living comedor, baño, patio, cocina comedor, luz, agua, super gas. - Contado y facilidades. Vende Inmobiliaria Belgrano. Cabral y Burgos.
23|9|C|916|23|9

EN LAS HERAS: calle Paso de los Andes, casa de adobe, 3 dormitorios, living comedor, baño instalado, cocina comedor, garaje, patio, fondo, agua, luz, cloacas, gas natural. Entrega cocina, calefón. Contado y facilidades. Vende Inmobiliaria Belgrano. Cabral y Burgos.
23|9|C|916|23|9

EN LAS HERAS: Barrio Caruzo, casa antisísmica, 3 dormitorios, living comedor, cocina comedor, garaje, despensa, patio, baño instalado, 270 mts. terreno, todo servicio. Contado y facilidades. Vende Inmobiliaria Belgrano. Cabral y Burgos. Las Heras.
23|9|C|916|23|9

EN DORREGO, casa mixta, 2 dormitorios, dependencias, garaje. Vendemos c|facilidades. Castillo Moreno. Catamarca 261. - Tel. 245391.
23|9|F|31547|23|9

EN PLENO centro Las Heras lindo departamento, 2 dormitorios, comedor, cocina, baño. Contado $ 450.000. Saldo $ 9.000 mensuales. Jujuy 123.
23|9|T|1057|24|9

EN CIUDAD, sobre calle Salta, departamento modesto, 3 dormitorios, comedor, cocina, baño, entrada vehículo. Contado pesos 600.000, saldo 2 años, Jujuy 123.
23|9|T|1056|24|9

FINCA 100 Has. tierra, 1 pozo, casa, vendo, permuto por vino. - Teléfono 215254.
23|9|C|762|23|9

FINQUITA 5 Has., Colonia Segovia, hermosa casa, galpon, viñedos, chacra, frutales, riego, pozo, animal, herramientas, vendemos. Facilidades, permutamos casa. - Castillo Moreno, Catamarca 261. T. 245391.
23|9|F|31547|23|9

FINCA 3 hectáreas, Costa de Araujo, derecho agua. Total 60 millones. José Federico Moreno 1575.
23|9|F|31598|24|9

FINCA 28 Has. s|ruta 40, Jocolí; 20 Has. viñas excelente producción, resto rastrojo, casa, galpón, tractor con implementos y gran cantidad herramientas, derecho de agua, contado $ 4.000.000 y 3 años, 9 de Julio 1030, Local 3, Ciudad.
23|9|F|31632|24|9

FINCA 10 hectáreas, Costa de Araujo. Derecho agua definitiva. Casa, 5 hectáreas, viña parral. Total 250.000.000. Anticipo 50%. José Federico Moreno 1575.
23|9|F|31613|24|9

IMPORTANTE esquina 3.400 metros, Godoy Cruz, frente 3 barrios, cerca hipódromo. Ancor Inmobiliaria. - 259797.
23|9|C|866|23|9

JORBA Promotora Inmobiliaria vende casa en San José: 2 dormitorios, living comedor, cocina comedor amplios y dependencias $ 3.800.000, contado y facilidades. Av. España 1248. - 1er. Piso. Oficina 11. - Tel. 253595.
23|9|F|31596|24|9

JORBA Promotora Inmobiliaria vende: casa en Godoy Cruz a mts. Hipódromo, 2 dormitorios y dependencias, pieza servicio, Sup. total 286 m2., $ 2.800.000. Facilidades. Av. España 1248 1º oficina 11, Tel. 253595.
23|9|F|31592|24|9

JORBA Promotora Inmobiliaria vende: casa antisísmica en G. Cruz, cerca Hospital Español, 3 dormitorios y demás depen. - Teléfono. $ 3.200.000. Facilidades. Av. España 1248. 1er. Piso. Oficina 11. Tel. 253595.
23|9|F|31584|24|9

JORBA Promotora Inmobiliaria vende: casa en Barrio de Comercio, Villa Nueva: 3 dormitorios y demás dependencias, 2 plantas, $ 3.500.000. Facilidades. Av. España 1248. 1er. Piso. Oficina 11. Tel. 253595.
23|9|F|31586|24|9

JORBA Promotora Inmobiliaria vende: casa antigua, 5 habitaciones garaje y demás dependencias, s|Salta, Ciudad. Sup. total 762 m2. $ 5.800.000. Facilidades. Av. España 1248. 1er. Piso. Oficina 11. Tel. 253595.
23|9|F|31588|24|9

JORBA Promotora Inmobiliaria vende: casa antisísmica en Maipú 2 plantas. Ideal para profesional Sup. cubierta 330 m2. a 4 cuadras plaza, con teléfono, $ 9.900.000. Facilidades. Av. España 1248, 1º oficina 11. T. 253595.
23|9|F|31590|24|9

JORBA Promotora Inmobiliaria vende: casa en San José, 3 dormitorios, cocina comedor, comedor de diario, living y demás dependencias. Superficie total 450 mts. cuadrados, $ 4.800.000. Facilidades. Se acepta permuta por casa pequeña. Av. España 1248, 1er. Piso. Oficina 11. Tel. 252595.
23|9|F|31594|24|9

JORBA Promotora Inmobiliaria vende: casa en Godoy Cruz, 2 dormitorios, living comedor, cocina comedor amplios, $ 3.800.000, contado y facilidades. Av. España 1248. - 1er. Piso. Oficina 11. - Tel. 253595.
23|9|F|31596|24|9

LOCALES céntricos, con baño privado, vende: Opromolla. Teléfono 242398.
22|9|F|31256|23|9

LOTE Godoy Cruz, servicios completos. San Martín Sur 1107. Godoy Cruz. 225842.
21|9|F|29231|23|9

LOTES "La Floresta" vendo 200 m2. urgente, Troglia. Teléfono 240131.
22|9|C|479|23|9

LOTES vendemos: 5ª Sección 730 m. y 1.000 m.; cerca Bombal 1.700 m., céntrico 376 m., 6ª Sección interno 100 m., La Puntilla 500 m., Bº Jardín Serrano 230 m.; Vistalba 600 m. Zona industrial: 20.000 m2. frente 125 m. Godoy y Pelaia. 258543 - 251597.
23|9|F|31372|23|9

LOTE, 6ta. Sección 337 m2. total 2.800.000, facilidades. Quiroga. Tel. 222508.
23|9|F|31510|23|9

LOTES vendemos, 46.000 mts. cento R. de la Cruz, 1.000 mts. cerca terminal, 900 mts. Ruta 40, Drummond, Luján. J. F. Moreno 840. T. 245934.
23|9|C|820|24|9

LOTE 6ª Sección, 10 x 25 30 vendo. San Martín 1035, 9º 39, Ciudad.
23|9|C|861|23|9

LOTES vendo: Santa Ana 251 m2.; San José 275 m2. Contado y facilidades. Juan B. Justo 429. Tel. 252611.
23|9|C|795|23|9

LOTE compro en Bº Trapiche; pago contado. Teléfono 224933.
23|9|T|1065|23|9

LOTE, Barrio Matheu. Oportunidad, vendemos. Facilidades. Córdoba 154, Ciudad.
23|9|F|31579|23|9

LUJAN, casa antisísmica, Agrelo, 3 dormitorios, dependencias, pesos 500.000 y facilidades. Sánchez 980408.
23|9|F|31557|23|9

LOTE 388 m2., vendo, en Jesús Nazareno, $ 100.000, contado saldo convenir. Félix Suárez 884 Villa Nueva.
23|9|F|31618|23|9

LOTE 10 x 31, 3er. B.Santa Ana T|$ 600.000, facilidades. Provivienda. Perú 1214.
23|9|C|892|23|9

LOTE 250 mts. Barrio Santa Ana contado $ 270.000, saldo 24 meses. Por saldo recibo automotor 9 de Julio 1030. Local 3, Ciudad.
23|9|F|31630|24|9

LOTE 14 x 40, agua, luz, parque Santa Elena, Chacras, t|$ 550.000 Provivienda. Perú 1214.
23|9|C|892|23|9

MAR DEL PLATA vendo o permuto hermoso chalet por similar Mendoza. Tel. 217913.
22|9|C|440|24

OFREZCA o compre su inmueble a inmobiliaria responsable..., una de ellas: Benturino. Colón 669 - T. 246927 - 227629. Lugones.
21|9|F|20829|23|

REPUESTOS ORIGINALES FIAT para **AUTOMOVILES**

V.E. ZANETTINI Ltda. S.A.
ahora en
COLON 646 - MENDOZA

EDICTOS JUDICIALES

EDICTO. — Caja de Seguro Mutual Ley 1828, cita cinco (5) días beneficiarios Roque Suárez, para reclamos derechos seguro mutual. Carlos R. Nanclares. Gerente Interino.
22|9|C|448|26|9

EDICTO. — Caja de Seguro Mutual Ley 1828, cita cinco (5) días beneficiarios Urbano o Urvano Rodríguez Verdejo, para reclamos derechos seguro mutual. Carlos R. Nanclares. Gerente Interino.
22|9|C|477|26|9

EDICTO. — Juez Segundo Juzgado de Menores, cita y emplaza en diez (10) días, bajo apercibimiento de ley (Art. 72 inc. I y IV del C.P.C.) para comparendo a derecho a Srta. Rita del Rosario González de ignorado domicilio. Autos Nº 126.798, "González Walter Manuel A. por Adopción". Secretaria Alejandro Abel Jara. Mendoza, 26, 27|76.
22|9|F|31205|1|10

EDICTO. — Juez Trece Civil, cita a Doly Renee Paulsen de Saa, domicilio desconocido, lo siguiente: "Mendoza, 6 de marzo de 1974.- ...De la demanda instaurada, traslado a los demandados, con citación y emplazamiento por diez días, para que contesten y constituyan domicilio legal bajo apercibimiento de ley (arts. 212, 21 y 74 del C.P.C.). Fdo. Fernando Romano - Juez". Expte Nº: 68.096. Rodolfo César Adam. Secretario.
16|9|C|789|25|9

EDICTO. — Caja de Seguro Mutual Ley 1828, cita cinco (5) días beneficiarios Vicente Augusto Octavio Candela Aurioi para reclamos seguro mutual. Carlos R. Nanclares. Gerente Interino.
18|9|C|347|22|9

EDICTO. — Caja de Seguro Mutual Ley 1828, cita cinco (5) días beneficiarios José González Estrella para reclamos derechos seguro mutual. Carlos R. Nanclares. Gerente Interino.
18|9|C|340|22|9

EDICTO. — Caja de Seguro Mutual Ley 1828, cita cinco (5) días beneficiarios Teodoro Salvador Morán para reclamos derechos seguro mutual. - Carlos R. Nanclares, Gerente Interino.
20|9|C|962|24|9

EDICTO. — Caja de Seguro Mutual Ley 1828, cita cinco (5) días beneficiarios Luis González Gorri para reclamos derechos seguro mutual. - Carlos R. Nanclares, Gerente Interino.
20|9|C|957|24|9

EDICTO. — Décimo Segundo Juzgado Civil, autos 70.408 "Primo Meschini S.A. c/Club Atlético Boca Jrs., Carmelo A. Papa; Candelario Cicciu y Omar Cerrutti p/ Camb.", Miguel Angel Belarde, rematará veintitres setiembre próximo hora doce, explanada este Palacio de Justicia, automóvil marca "Dodge Polara" modelo 1969 motor Nza. 8805423, carrocería Chrysler Nº 19M0026, patente R, tado que se encuentra. Sin base mejor postor. Comprador depositará acto subasta 20% seña y comisión, saldo aprobada la misma. Exhibición e informes martillero Sulpacha 471, Ciudad.
21|9|C|372|23|9

EDICTO. — Caja de Seguro Mutual Ley 1828, cita cinco (5) días beneficiarios Enrique Juan Dussel Mendaro, para reclamos derechos seguro mutual. Carlos R. Nanclares. Gerente Interino.
21|9|C|220|25|9

EDICTO. — Ingenieros Luis Dorca, Carlos Sammartino mensuraran 4.737 m2. propiedad Marcos Ambrosio Moyano, calle Brandsen s|n. Luján. Título Supletorio, 2 de octubre, hora 10. Oeste y Sur. Vicente Iácono, este, José Pisinatti.
21|9|C|178|23|9

EDICTO DE EXPROPIACION. — Juez Segundo Juzgado Civil, Secretaria cuatro de San R

MASSEY-FERGUSON
LIDER MUNDIAL DE LA MECANIZACION AGRICOLA
MAQUINARIAS AGRICOLAS
STABIO S.A.I.C.
MENDOZA · SUC. ESTE · TUNUYAN · LA CONSULTA SAN RAFAEL

COMPRO
CUPE TAUNUS
San Martín 1136 - 1º Piso. Dpto. 64 - Teléfono 231319
23|9|C|852|23|9

COMPRO
FINCAS
DE 5 a 100 HECTARES.
TELEFONO 290158
23|9|F|31600|23|9

Importante Empresa
Metalúrgica de Mendoza
Necesita JEFE DE PERSONAL
Edad: 35 años o mayor. Experiencia anterior, fundamentalmente en la industria metalúrgica. De manejo de personal. Conocimientos de leyes laborales y liquidación de sueldos y jornales, mediante sistema de computación digital. Trabajo en horario continuo.
Remitir antecedentes a:
R.A.A. - Pte. Rte. Diario LOS ANDES (17)
22|9|F|31324|23|9

SCAIOLA ALUMINIO
mendoza
CONTRAVIDRIO DE ALUMINIO
Kg. $ 510 + IVA
CHAPA PARA CARROCERIA
Kg. $ 460 + IVA
AEREADORES POR METRO
$ 1.350 + IVA
BELTRAN 225 - T.E. 218023 - CIUDAD
23|9|F|31361|23|9

SOMECA s.a.
MENDOCINA DE CALES Y AFINES
OFERTAS
JUEGO DE LOZA blanca, 1ª calidad
$ 7.000
JUEGO DE LOZA color, 1ª calidad
$ 9.900
ACCESORIOS blancos 11 piezas
$ 1.400
ACCESORIOS color 11 piezas
$ 1.800
Juegos de Grifería, 1ª calidad, ducha, bidet, lavatorio
$ 15.000
TECHO PLAST tambor 200 litros
$ 15.000
ZONAS DISPONIBLES PARA SUB - AGENTES
PRECIOS ESPECIALES A EMPRESAS CONSTRUCTORAS Y REVENDEDORES
URQUIZA 357 TEL. 250158
Y PARAGUAY 2532/44
TEL. 232337 MZA.
23|9|F|23|9

* RASTROJERO, doble cabina, mod. 1972, m/bueno. 65.000 Kms.
* RURAL FIAT 128, mod. 1975, flamante. 12.000 Kms
* DODGE GTX, mod. 1971, semi-nueva.
* RURAL UNION, modelo 1963.
* CITROEN 2 CV, modelo 1968.
* GRUPO ELECTROGENO 220, 380, 15 H.P.
PERMUTAS Y FINANCIACIONES
CASTELLANI HNOS.
S.A.C.I.F.
José V. Zapata 256 - Mza.
23|9|F|31521|23|9

Motoniveladorista
DE PRIMERA NECESITAMOS
Presentarse: GUTIERREZ Y BELINSKY S. A.
Av. Bandera de los Andes 3126 - Villa Nueva - Gllén.
MENDOZA
23|9|F|31529|23|9

Liquido Varillas Acero Nervado
y hierros en rollo 4.2 6 y 8 mm. Besares 2149, Teléfono 259848. - PEDRO MOLINA, Gllén.
23|9|C|807|23|9

TECNICO AGRICOLA
Cihleno - Alemán
SE OFRECE para administrar estancia
Optimas referencias. Mayores antecedentes: Hotel Palace, habitación 35 o calle Almanzor Ureta 1254 - Dpto. 203. Santiago de Chile.
23|9|C|665|23|9

CESPED
Semillas importadas. Mezclas especiales para sol y sombra. Canchas deportivas. Fragata Moyano 255. Teléf. 249322. Barrio Bombal.
23|9|C|742|23|9

VENDO
RENAULT 12 MOD. 76
Con 3.500 Kms. $ 800.000 y deuda. Teléf. 231002 - 231959. Sr. Ojeda.
23|9|C|757|23|9

Necesito Alquilar
Casa Grande
Bien céntrica, para Residencial. Buenas garantías. Teléf. 231002 - 231959. - Sr. Ojeda
Horario comercio
23|9|C|757|23|9

DIFERENCIALES EATON
REPUESTOS LEGITIMOS - NUCLEOS Y DIFERENCIALES COMPLETOS
SERVICIO MECANICO ALTAMENTE ESPECIALIZADO - RECAMBIO DE NUCLEOS
CONSULTE PRECIOS Y FINANCIACION
EJES CUYO SAN JUAN 227 - MENDOZA

IMPORTANTE EMPRESA
INCORPORA CAJERO
Con amplia experiencia en Movimiento de Caja, no inferior a 2 años en dicho cargo. Edad preferente: de 30 a 40 años. Enviar carta manuscrita, con antecedentes personales y comerciales, a:
Sr. GERENTE - L. E. 7.280.199
Poste Restante - Correo Central - Mendoza
23|9|F|32530|24|9

VENDO ó PERMUTO
DESPENSA y FIAMBRERIA
De 1ª bajo alquiler en Cdad. por camioneta o furgón térmico gasolero. Resto a convenir. Paso de los Andes 1801, Cdad.
23|9|C|739|23|9

VENDEDORES
Mayorista local necesita vendedores para importantes productos alimenticios. Preferible con medio de movilidad. - Inalicán 775, Ciudad (2 cuadras estadio Pacífico).
23|9|C|704|23|9

Perita Mercantil
Dactilógrafa. Edad: 20 a 30 años. Presentarse en Lamadrid Nº 469 - Mendoza
23|9|T|1066|23|9

IMPECABLE
Piano Werther
ALEMAN $ 250.000
Teléfono 214101
23|9|C|721|23|9

GALLINAS $ 100 el Kilo
HUEVOS FRESCOS de Color
$ 100 la Docena
POLLOS - PATOS - LECHONES
Lisandro Moyano 2200 - El Plumerillo - Las Heras - Mendoza.
23|9|F|31501|25|9

Pintamos
HOY SU CASA
Empapelados - Refacciones
MURAL
PAGUELO EN 10 CUOTAS
Godoy Cruz 246
Teléfono 252971
15|9|F|27814|30|9|A

EN MAIPU
VENDEMOS IMPORTANTE EDIFICIO
en pleno centro, 1.700 metros terreno y 1.450 cubiertos con salones y galpones de primera, para importante industria. - RUGGERI GALDEANO. - José Federico Moreno 840. Teléfono 245934.
21|9|C|290|23|9

RIPIO - ARENA Y PIEDRA
6 M3. $ 3.100
Y OTROS TRANSPORTES
TELEFONO 220542
1|9|F|22276|30|9-A

LECHONES
FAENADOS
$ 210 EL KILO
Y CERDOS EN GENERAL
Bandera de los Andes 3759 - Villa Nueva - Tel. 261028 - Carril Lavalle - Km. 22 - La Pega
23|9|F|31554|25|9

Galpón Necesito
Hasta 400 m2. cubiertos. Sin pretensión ubicación. Para depósito. Urgente. - Tratar: TELEFONO 290400
23|9|F|31524|23|9

DEPARTAMENTO
A ESTRENAR - FRONTAL
Liv. com., 3 dorm., 2 baños principales, cochera, etc. Vendo urgente. Total $ 5.500.000. Cont. $ 3.200.000 y saldo 18 mensualidades. Inf.: Rivadavia 234, Mza. Tel. 243828. D. ROMERA
23|9|F|31489|23|9

CHEVY SS 71
— VENDO —
$ 650.000
66.000 Km.
TELEFONO 214101
23|9|C|721|25|9

BARBECHOS
VIVERO TRES PORTEÑAS
TINTAS - BLANCAS Y OTRAS
ALAMOS HIBRIDOS Y OTROS
RIVADAVIA 23 — TELEFONO 5 — PALMIRA
31|8|F|2213|Pte.

EXCEPCIONAL UBICACION
JULIO A. ROCA CASI B. SUR MER
Vendo casa en excelente estado al valor terreno. Medidas: 10,40 x 22 mts. Cont. y fac. Inf.: Rivadavia 234. Mza. Tel. 243828
DANIEL ROMERA
23|9|F|31480|23|9

¡SUPER OFERTA!
ARENA - RIPIO - PIEDRA
$ 2.500
TELEFONO 226269
23|9|F|29291|27|9

Magnífica Casa una Planta 5ta.
Con 3 dormitorios, living comedor, sala de estar, cocina comedor, patio, jardín, garaje. Sup. cubierta: 220 m2. Sup. terreno: 551 m2.
ARAMBURO, STANZIOLA y CIA.
SARMIENTO 37 — TELEFONO 231715
23|9|F|31552|23|9

UREA SULFATO DE AMONIO
APERDIGONADO 15-15-15-14-14-14
APERDIGONADO 18-46-0
Superfosfato Triple de Calcio
LOS MEJORES PRECIOS DE PLAZA
OSVALDO E. ZANETTI y CIA.
Boulogne Sur Mer 460, San Martín. - Teléfono: 22287.
23|9|F|31538|26|9

MOTORES DIESEL INDENOR
4 y 6 cilindros. Entrega inmediata
— CONTADO Y FACILIDADES —
GARANTIA - SERVICE - REPUESTOS
CANGIANI s.a.
San Juan 645 - Teléfonos 290302 - 291725 - Mendoza
23|9|F|31576|23|9

DAUPHINE
VENDO
Ocasión. Muy bueno. Funcionando. Alberdi 2072, San José. Teléf. 259784.
23|9|T|01071|23|9

VENDO O PERMUTO
HERMOSA FINCA EN LAVALLE
51 Has., 2 pozos electrificados, potreros, frutales, chacra, álamos. Recibo autos, camiones, camionetas, colectivos.
Lisandro Moyano 1216 - Las Heras - Control Línea 4 - Mza.
23|9|C|755|24|9

AVISOS CLASIFICADOS

(Viene de la pág. anterior)

Compra y Venta de Propiedades

OFICINA frontal con muebles y aparato aire acondicionado. Recepción y privado. General Paz y San Martín. Vendo urgente. Buen precio. Inf. Rivadavia 234, Mza. Tel. 243828.
23|9|F|31490|23|9

PARTICULAR vende casa 2 habitaciones antisísmica, todos los servicios en ciudad, un chiche. San Martín 883, Las Heras, teléfono 230787.
22|9|T|01043|23|9

POR VIAJE urgente s/V. Castillo 2400 2 plantas, 3 dorm. deps., teléfono. Precio $ 350.000.000 c/ facilidades. Canizo Puebla. Teléfono 225075.
23|9|F|31508|23|9

PARTICULAR vende departamento 2 dormitorios, dependencia. 300.000 contado y facilidades. 6 de Setiembre 1158, Las Heras.
23|9|C|698|23|9

PERMUTO departamento Barrio Cano por casa, pago diferencia. José Federico Moreno 1575.
23|9|F|31601|24|9

PERMUTO por departamento, casa en Bermejo, antisísmica, muy bonita, 2 dormitorios, living comedor, cocina, baño, patio con churrasquera. Jujuy 123.
23|9|T|1092|24|9

PERMUTO en Buenos Aires, casita modesta. Informes Sr. Suárez Berutti 401, Glew, Buenos Aires.
23|9|F|17239|23|9|D

TERRENO Panquehua 1.100 metros, frutales, viña, casa. Recibo automóvil. 214316.
23|9|C|774|23|9

TERRENOS: Acceso Norte, Acceso Este, Rodríguez Peña, fracciones de 1.500 a 50.000 m2. Tel. 290158
23|9|F|31626|23|9

URGENTE por ausentarme vendo Dpto. céntrico - planta baja, 3 dormitorios, amoblado, nuevo - contado unicamente - Ofertas - Tel. 218122.
22|9|C|584|23|9

VENDO departamento Barrio Cano 2 dormitorios, 800.000 contado, resto facilidades. - 246418.
21|9|C|291|23|9

VENDO casa en P. Molina, 2 ambientes, cocina, comedor, living, garaje. Tratar en Mitre 2890. 29 B. Vialidad. Gllén. Tel. 216956.
22|9|C|399|23|9

VENDO casa a estrenar, excelente ubicación, 50% contado, saldo a convenir. Tratar al Tel. 231618.
22|9|C|589|28|9

VENDO mercadito, muy buenas ventas, vivienda cómoda en alquiler, permutas. Tratar en el mismo: Libertad y La Pampa, Villa Nueva, Guaymallén.
23|9|C|743|23|9

6TA. SECCION vendo 3 casas, muy bien ubicadas de 3 y 4 dormitorios, contado y facilidades. Tel. 290158.
23|9|F|31624|23|9

100 HAS. para forestación vendo, derecho de agua. Tel. 290158.
23|9|F|31625|23|9

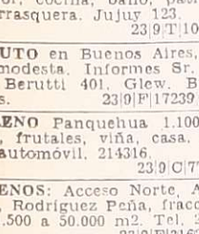

Compra y Venta de Negocios

A-PELUQUERIA de caballero vendemos, centrica, completa, bajo alquiler t|$ 650.000 al contado. Inf.: C. E. Barrera Oro, Mitre 1378, Ciudad.
23|9|F|31526|24|9

CAFE bar americano vendo, sobre Avenida San Martín. Otro sobre Avenida Las Heras. Rotisería en Godoy Cruz. Recibo permutas más efectivo. Ancor Inmobiliaria - 259797.
23|9|C|866|23|9

DESPENSA Barrio Trapiche, alquiler bajo; recibo automtor, facilidades. - Sobremonte 386, Ciudad.
21|9|C|256|23|9

DESPENSA y kiosco, excelente ubicación, muy barata, vendemos. Córdoba 154. Ciudad.
23|9|F|31583|23|9

LOCAL céntrico, salón, teléfono, 2 habitaciones, baño, vendo. Ancor Inmobiliaria - 259797.
23|9|C|866|23|9

PIZZERIA, fábrica empanadas, rotisería, buena ubicación vendo con o sin propiedad, facilidades. Juan B. Justo 429. Teléfono 252611.
23|9|C|795|23|9

VENDO puesto de carne, máquinas completas. Buenas ventas. Suipacha Nº 898, ciudad.
23|9|C|814|23|9

VENDO o permuto, r|automotor Suc.|panadería zona muy comercial. Chacabuco 21, Godoy Cruz.
22|9|C|717|718|23|9|AD

VENDO mercadito, recibo permuta de vehículo o acepto socio. Tratar: Independencia 2488, Las Heras.
23|9|C|746|25|9

Compra y Venta de Muebles

A. BENTURINO Tel. 244335-248730 ofrezca muebles, antigüedades, artículos en general. Colón 669.
3|3 Pte.

A. SELLA. Tel. 247447 - Martillero. Tiburcio Benegas 776, ofrezca muebles, artículos hogar, máquinas usadas; dinero en el acto.
11|2|F|6972|Pte.

A. AMITRANO - Martillero. Teléfono 247711, Aristides Villanueva 332, ofrezca muebles, antigüedades, maquinarias artículos generales. Pagamos mejor. Anticipamos dinero.
9.6|F|2375|Pte

VENDO juego dormitorio sin ropero, colchón 2 plazas. Coronel Díaz 460, Las Heras.
23|9|C|663|23|9

Compra y Venta de Automotores y Cubiertas

ANDES AUTOMOTORES
ROBERTO WAINSZTEIN
O'BRIEN esquina ALBERDI
SAN JOSE

Cupé Chevy 1972	$ 390.000
Fiat 128 IAVA 1973 ..	$ 290.000
Chevrolet Super 1971 .	$ 290.000
Falcon Futura 1968 ..	$ 220.000
Chevrolet 1969	$ 180.000
Torino S 4|p.	$ 250.000
Valiant IV 1967-66 ..	$ 180.000
Fiat 1500 1968	$ 150.000
Rambler 1966	$ 120.000
Furgón Utilitario 1966	$ 99.000
Chevrolet 1965	$ 130.000
Renault Dauphine 64	$ 79.000
Jeep Carrozado 1960 .	$ 78.000
Dodge 1947	$ 45.000
Cupé Ford 1938	$ 29.000

Y facilidades a 30 meses
o permuto
Aceptamos documentos adicionales como parte contado. - Planes especiales a Empleados Públicos y Policiales
23|9|F|31522|23|9

A DODGE 1500, 1975, diez meses de uso, flamante; acepto camioneta o coche menor precio. - Maza 639. Ciudad.
22|9|C|456|23|9

A RADIADORES Vigil Reparaciones, ventas. Facilidades. Saavedra 1000, continuación Garibaldi - San José - Tel. 258651.
3|9|C|716|2|10

A - COLECTIVO Bedford 57, vendo. Las Heras 699 esquina Perú. Ciudad.
21|9|C|346|23|9

A LIQUIDO motoneta Siam de Luxe, ver. Godoy Cruz y Avellaneda - Villa Nueva.
23|9|F|31642|24|9

A 4 L 1965 total 175.000. Beltrán 103, Godoy Cruz.
23|9|F|29282|23|9

A $ 100.000 líquido camioneta Chevrolet 1946 buen estado. Ver Godoy Cruz y Avellaneda. Villa Nueva.
23|9|F|31654|24|9

A BAJO precio vendo Fiat 600| 1968-1967, Peugeot 403, Renault 1965-1964-1962, Rambler 1965, Estanciera 1963, camionetas Rastrojero 1972, Ford F-100|1963, camión Fiat 666 motor armar. Se reciben permutas. Consúltenos Godoy Cruz y Avellaneda. Villa Nueva.
23|9|F|31652|24|9

A BAJO precio vendo Restrojero 1972 perfecto estado, permuto automóvil, camioneta naftera. Ver: Godoy Cruz y Avellaneda. Villa Nueva.
23|9|F|31650|24|9

A PRECIO oportunidad c|$ 40.000 coche Ford 1942-1940, buen estado. Ver: Godoy Cruz y Avellaneda. Villa Nueva.
23|9|F|31648|24|9

A CAMIONETAS Chevrolet modelos 1972 y 1967, interés 4½ %, facilidades, permuto. San Miguel 1885. Las Heras.
23|9|C|916|23|9

AMI 8 1973, rojo, precioso 188.000 y facilidades, Perú 2950, Ciudad.
19|9|C|970|23|9

AMI 8 nuevo vendo. San Martín Sur 1107. Godoy Cruz.
21|9|F|29225|23|9

¡ATENCION! disponemos 30 automóviles, rurales y camiones en venta, recibimos todo tipo de documentos, valores y permutas con sin anticipo. Venga, véalos, convenzase y mientras tomamos café, juntos haremos su plan... ¡Su firma vale! San Martín 3258. Ciudad.
22|9|C|537|24|9

¡ANTICIPO desde $ 79.000! Oferta primaveral: Fiat 600, 64, 66; 4-L 1966. Permutas. Cuotitas. San Martín 3258. Ciudad.
22|9|C|537|24|9

¡ATENTOS! Ni pensar: Regio Fiat 600, 72, $ 159.000 y cuotitas. Permutas. San Martín 3253. Ciudad.
229|C|537|24|9

¡ANTICIPO $ 185.000! Buenísima camioneta Dodge 67 y Chevrolet 66, permuto. Cuotitas. San Martín 3258. Ciudad.
22|9|C|537|24|9

¡ANTICIPO! $ 249.000, impecable rural Rambler 69, caja Z-F de cuarta, motor en ablande, permuto. Cuotitas. San Martín 3258 Ciudad.
22|9|C|001|24|9

¡ANTICIPO!: $ 149.000, elija regios: Valiant III|66, Chevrolet 63, y $ 99.000 lindo Jeep 60. Cuotitas. Permutas. San Martín 3258. Cdad.
22|9|C|001|24|9

¡ANTICIPO! $ 275.000 lleve Dodge 1500|72 y 71, Polara 70, y Chevrolet S|70. Cuotitas. Permutas. San Martín 3258. Ciudad.
22|9|C|537|24|9

¡APROVECHEN! oportunistas y revendedores; obligado líquido hoy Peugeot 504|73, $ 650.000; Dodge Polara 70, $ 450.000; Rural Di Tella 1965, motor a nuevo, pesos 275.000, con detalles mínimos. Traiga seña, puede ser menos, necesito efectivo. San Martín 3258. Ciudad.
22|9|C|537|24|9

ACOPLADO 12 toneladas vendo 120.000 contado, saldo cómodas cuotas y automóvil Rambler 1963 impecable, vendo. Salta 1893. - Ciudad.
22|9|T|1040|23|9

AUTOMOVILES: Peugeot 504, 404, 403; Fiat 125, 128, 600; Falcon varios; Dodge 1500; Torino; Valiant; Rambler; Renault; Citroen; Ami; Mehari; 2 CV y Pick-Ups. Jeeps, Rurales, Camiones. Todas las marcas, modelos, necesidades, posibilidades. Unico supermercado usados. Miguel Angel Riccieri, San Luis 540.
22|9|C|629|3|10

AUTO Unión Rural 1964, líquido primera oferta. De 8 a 12 y 14 a 18, Dorrego 480 Gllén.
23|9|C|730|23|9

AUTOMOVIL Chevrolet 1965; 4 L, modelos 1967, 1965; Fiat 600, modelo 1962, y Citroen, modelo 1965, interés 4½%. Facilidades, permuto. San Miguel 1885, Las Heras.
23|9|C|916|23|9

AUTOMOVILES compro, modelo 1960 en adelante, pago contado. San Miguel 1885, Las Heras.
23|9|C|916|23|9

ALTO. Cupé Torino 67 impecable. Félix Suárez 714. Villa Nueva.
23|9|F|31628|23|9

CITROEN, impecable, 1969. Vendo con $ 9.000.000 y fac. San Luis 285.
23|9|F|31566|24|9

CUPE Torino 1974 mejor que cero kilómetro. Vendo, recibiría menor precio, ver horario de comercio. San Martín Sur 1104. G. Cruz.
23|9|F|31559|25|9

CITROEN 1967 vendo total ctdo. $ 19.000.000. San Luis 285.
23|9|F|31574|24|9

CUPE Torino 1968, blanca, pesos 245.000 y facilidades, permutas. Perú 2950, ciudad.
19|9|C|970|23|9

CITROEN 3 CV 70, vendo, particular, perfecto estado. Tel. 242903. De 17 a 20. Perú 757.
21|9|C|288|23|9

CUPE Torino 1971 impecable y automóvil Fiat 1500 1968. Vendo, recibo automóvil menor valor. - Salta 1893. Ciudad.
22|9|T|1039|23|9

COMPRO cúpula para Rastrojero, caja madera, modelo 1976, Correa Saa 2607, San José, Guaymallén a 1 y ½ cuadra de Colón, ex Las Rosas.
21|9|C|345|23|9

CAMIONETA Peugeot mod. 1969 en óptimo estado, vendo, permuto, facilidades. - Olascoaga Nº 2054.
22|9|C|466|24|9

CAMBIO auto 65 y taller Gomería y Mecánico, por taxi Diesel. Laprida 1444, G. Cruz.
22|9|C|609|23|9

CAMIONETA Dodge 1972, impecable, motor 0 kilómetro $ 240.000 y facilidades, permutas. Perú 2950, Ciudad.
19|9|C|970|23|9

CAMIONETA Chevrolet 1972, 1970, impecable $ 240.000 y facilidades, permutas. Perú 2950, Ciudad.
19|9|C|970|23|9

CUPE Fiat 1.600 1970-1972 roja, motor cero kilometro, una joya $ 258.000 y facilidades, permutas, Perú 2950, ciudad.
19|9|C|970|23|9

CAMIONETA Dodge 1971 diesel, con cúpula, llantas cromadas, preciosa, $ 465.000 y facilidades, permutas, Perú 2950, ciudad.
19|9|C|970|23|9

COMPRO contado Citroen, Ramírez 3222, Ciudad. Tel. 253220. Horario comercio.
23|9|C|810|23|9

CAMION rutero compro, pago micro con línea, Salta 1743. Teléfono 215254.
23|9|C|762|23|9

CAMIONETA gasolera, Ford - Perkins cuatro, apuradísimo vendo, permuto. Damián Hudson 253, Cdad.
23|9|C|828|23|9

CUPE Chevrolet 1940, contado muy buen precio, facilidades. Pedernera 527. San José.
23|9|C|365|23|9

CUPE Torino modelo 68 vendo o permuto. Paraguay 1280. Godoy Cruz.
23|9|T|01100|23|9

CITROEN 3-CV|75, 12.000 kms. Vende particular. Tabanera 3385, Ciudad. De tarde.
23|9|T|01087|23|9

CITROEN 3 VC 73, 1ra. mano vendo, $ 170.000 ctdo. y facilidades. Vte. López 443, por Salta al 800 de Ciudad.
23|9|F|31616|23|9

CITROEN Furgón 1969, particular vende. Verdaguer 28, Cdad. Tel. 245563.
23|9|C|889|23|9

CITROEN 3 CV Mod. 1975 (como nuevo). Vendo o permuto. Sgto. Cabral 447, G. Cruz.
23|9|F|29289|24|9

CHEVROLET Special 1971 azul, un sueño, impecable $ 228.000 y facilidades, permutas, Perú 2950, ciudad.
19|9|C|970|23|9

CHEVY 1970 rojo, impecable pesos 240.000 y facilidades, permutas. Perú 2950, ciudad.
19|9|C|970|23|9

CHILENO por abandono del país vende Rastrojero año 58 a toda prueba, cualquier precio que sea conveniente. Verlo y tratar: Matienzo 2402. (Independencia altura 2500. - Las Heras.
22|9|C|557|23|9

CHEVROLET modelo 62 excelente estado vendo o permuto. Remedios Escalada 2899. Dorrego.
23|9|T|01063|23|9

CHEVROLET Super 1964, vendo contado $ 243.000. Pedernera 527. San José.
23|9|C|865|23|9

DE CARLO 700 vendo total Ctdo. $ 12.000.000. San Luis 285.
23|9|F|31572|24|9

DODGE Polara 1969, 1970, dos joyitas, impecables, $ 240.000 y facilidades, permutas, Perú 2950, ciudad.
19|9|C|970|23|9

DUEÑO vende Dodge 1500|71, única mano, Olegario V. Andrade 541, Ciudad. Teléfono 241746.
22|9|T|1049|26|9

DE CARLO 700 62, muy bueno, vendo, Ozamis 380, Maipú.
23|9|F|31525|23|9

DISPONGO por Estanciera Rambler o camioneta $ 25.000 mensuales. Kiosco terminal línea3. Benegas.
23|9|T|01067|23|9

DODGE 1500 lujo, impecable, permuto, facilidades. Beltrán 103, Godoy Cruz.
23|9|F|29284|23|9

DE CARLO 700 vendo, motor desarmado modelo 62. Necochea 2766 Barrio Espejo, Las Heras.
23|9|C|731|23|9

ESTANCIERA 1958 a toda prueba. Recibo permutas, facilidades. - Belgrano 1250. Godoy Cruz.
23|9|T|01099|23|9

FIAT 600, modelo 1975 nuevo, para comprar, permutas, financiación. Formosa 321. Ciudad.
23|9|F|31666|26|9

FIAT 128, mod. 1973 blanco hielo, amplia financiación. Formosa 321. Ciudad.
23|9|F|31670|26|9

FAIRLANE 1973 LTD, verde, (6) cilindro, 50.000 kilómetros reales, precioso $ 385.000 y facilidades, permutas. Perú 2950, C.
19|9|C|970|23|9

FIAT 1500 1965, impecable, blanco, $ 189.000 y facilidades, Perú 2950, ciudad.
19|9|C|970|23|9

FIAT 600 1975, blanco 7.500 kilómetros reales, $ 280.000 y cuotas de $ 16.500, una papita. Perú 2950, ciudad.
19|9|C|970|23|9

FIAT 128 1975 blanco, único por su estado, 22.00 kilómetros reales $ 260.000 y facilidades, permutas. Perú 2950, ciudad.
19|9|C|970|23|9

FALCON 1970, verde, motor XP, precioso, pocos kilómetros pesos 278.000 y facilidades, permutas, Perú 2950, ciudad.
19|9|C|970|23|9

FIAT 600 1972, precioso, impecable, $ 168.000 y facilidades, permutas. Perú 2950, ciudad.
19|9|C|970|23|9

FIAT 600 1970, azul $ 115.000 y facilidades. Perú 2950, ciudad.
19|9|C|970|23|9

FIAT 128 L 1300, modelo 1974, contado $ 400.000, saldo facilidades. Echeverría 2094, Godoy Cruz.
21|9|C|274|23|9

FALCON Futura 67, Falcon Sport 71, Jeep IKA, doble tracción, todos impecable estado. Vendo. San Juan 680.
21|9|C|312|23|9

FIAT 128, modelo 72, en perfecto estado, vendo por ausentarme del país. Contado únicamente. José Vicente Zapata 77, Guaymallén. Frente Terminal.
21|9|T|9968|23|9

FAIRLANE L.T.D. 70, vendo o permuto. Lemos 3086, Ciudad. Teléfono 232176.
22|9|T|1050|23|9

FIAT 600 1967, total 199.000; Peugeot 404 1967, total 329.000; Renault 65, 135.000. Entre Ríos 125.
22|9|C|612|23|9

FORD Falcon Rural, vendo, modelo 69 de lujo, impecable. San Martín 883, Las Heras. Teléfono 230787, frente Cementerio.
23|9|F|31523|23|9

FALCON Futura m|73 221, vendo, impecable. Pellegrini 765, Godoy Cruz.
23|9|C|747|748|23|9|D

FORD Falcon 1974 "De Lujo" 188, flamante y Peugeot 504 1974 XL nuevo, vendo, permuto. Don Bosco 99, Ciudad.
23|9|C|751|23|9

FORD 1940 de lujo, flamante estado. Recibo motoneta, facilidades. Belgrano 1250 - Godoy Cruz.
?3|9|T|01093|23|9

FIAT 125|73 excelente vendo o permuto. Carril Cervantes 1476.
23|9|C|822|23|9

FIAT 600 - 71, contado 320.000. Alberdi 128. Ciudad.
23|9|C|857|23|9

FIAT 1500 - 1967 $ 149.000 y facilidades, vendo, permuto. Don Bosco 40.
23|9|C|862|24|9

FIAT 1100, mendocino, vendo, permuto menor precio. 25 de Mayo 40, Las Heras.
23|9|C|916|23|9

FIAT 600, 1974, impecable, vendo o permuto. 25 de Mayo 18, Las Heras.
23|9|C|916|23|9

FIAT 600 - 71, vendo, facilidades. Espejo 519. Ciudad.
23|9|F|31638|24|9

FIAT 600 - 1973 - 1974, flamantes, 25 de Mayo 311. Godoy Cruz.
23|9|C|880|23|9

FIAT 1500 - 1966, flamante $ 139.000 y facilidades, vendo, permuto. Don Bosco 40.
23|9|C|862|24|9

FIAT 600 - 1969, $ 79.000 y facilidades, vendo, permuto. Don Bosco 40.
23|9|C|862|24|9

FORD F-100, modelo 65. Vendo o permuto por Fiat 600|69 en adelante. Diferencia a convenir. Pedro Molina 836. Guaymallén. Teléfono 215628.
23|9|T|01090|24|9

FIAT 1600|70. Vendo, buen estado. Precio total contado 380.000. José Vicente Zapata 165, Guaymallén. Frente terminal ómnibus.
23|9|T|01085|23|9

FIAT 600|63 motor rectificado 0 Km. Vendo o permuto. Remedios Escalada 2899. Dorrego.
23|9|T|01082|23|9

FIAT Rural 128|73 primera mano. Vendo. Tratar de 12 a 18. Teléfono 253780.
23|9|T|01084|23|9

FALCON 1964 perfecto estado, permuto, facilidades. - Beltrán 103, Godoy Cruz.
23|9|F|29283|23|9

FIAT 1100, vendo, $ 130.000, contado. Pedernera 527. San José.
23|9|C|863|864|23|9|D

FIAT 600 - 70, vendo, facilidades. Espejo 519. Ciudad.
23|9|F|31636|24|9

FIAT 600 m. 66. Vendo contado. Decúrgez 130, Godoy Cruz.
23|9|F|29297|23|9

FIAT 125|73 muy bueno vendo, permuto. Espejo 519. Ciudad.
23|9|F|31644|24|9

FALCON 1972|73 de lujo 221 con caja de 4ª, rueda deportiva, muy bueno. P. Mendocinas 1517 Ciudad.
23|9|C|707|23|9

GORDINI 1968, 1969, impecable, motor rectificado garantido, $ 120.000 y facilidades. Perú 2950, Ciudad.
19|9|C|970|23|9

GRANDES planes financiación se reciben lotes, moto, motoneta, ver tratar Godoy Cruz y Avellaneda - Villa Nueva.
23|9|F|31640|24|9

ISETTA BMW 300, 4 litros, pesos 90.000. Bouchard 301. G. Cruz.
23|9|C|674|23|9

MOTONETA Siambreta TV. impecable $ 10.000.000 total ctdo. San Luis 285.
23|9|F|31564|24|9

MOTONETA Iso impecable vendo $ 7.000.000 total ctdo. San Luis 285.
23|9|F|31568|24|9

MOTONETA Siambretta 1962, pesos 19.000 y facilidades. O'Brien esquina Alberdi, San José.
21|9|F|30984|24|9

MULTICARGA Fiat 125 1974, preciosa, impecable $ 248.000 y facilidades, permutas. Perú 2950, ciudad.
19|9|C|970|23|9

CAMIONES USADOS

DODGE DP-800 freno aire	74
CHEVROLET C-70 freno aire	72
BEDFORD DIESEL volcador	66
BEDFORD DIESEL volcador	63
BEDFORD DIESEL rutero	61
MERCEDES BENZ alta y baja	64
MERCEDES BENZ carrocería	62
FORD F-600 naftero volcador muy barato	61
DODGE PERKINS volcador	60
MAN "770" con o sin volcador, gomas nuevas muy buen estado	61
PICK-UP DODGE Diesel Perkins	69
PICK-UP DODGE DP-100 Diesel Perkins	75

RECIBIMOS PERMUTAS
AMPLIA FINANCIACION
FORMOSA 321
Ciudad
23|9|F|31682|26|9

LIQUIDO Varillas Acero Nervado
y hierros en rollo 4.2 6 y 8 mm. Besares 2149, Teléfono 259848. - PEDRO MOLINA, Gllén.
23|9|C|807|23|9

TECNICO AGRICOLA
Cihleno - Alemán
SE OFRECE para administrar estancia
Optimas referencias. Mayores antecedentes: Hotel Palace, habitación 35 o calle Almanzor Ureta 1254 - Dpto. 203. Santiago de Chile.
23|9|C|665|23|9

CESPED
Semillas importadas. Mezclas especiales para sol y sombra. Canchas deportivas. Fragata Moyano 255. Teléf. 249322. Barrio Bombal.
23|9|C|742|23|9

DIFERENCIALES EATON
REPUESTOS LEGITIMOS - NUCLEOS Y DIFERENCIALES COMPLETOS
SERVICIO MECANICO ALTAMENTE ESPECIALIZADO - RECAMBIO DE NUCLEOS
CONSULTE PRECIOS Y FINANCIACION
EJES CUYO SAN JUAN 227 - MENDOZA

IMPORTANTE EMPRESA
INCORPORA CAJERO
Con amplia experiencia en Movimiento de Caja, no inferior a 2 años en dicho cargo. Edad preferente: de 30 a 40 años. Enviar carta manuscrita, con antecedentes personales y comerciales, a:
Sr. GERENTE - L. E. 7.280.199
Poste Restante - Correo Central - Mendoza
23|9|F|32530|24|9

VENDO ó PERMUTO
DESPENSA y FIAMBRERIA
De 1ª bajo alquiler en Cdad. por camioneta o furgón térmico gasolero. Resto a convenir. Paso de los Andes 1801, Cdad.
23|9|C|739|23|9

Perita Mercantil
Dactilógrafa. Edad: 20 a 30 años. Presentarse en Lamadrid Nº 469 - Mendoza
23|9|T|1066|23|9

IMPECABLE
Piano Werther
ALEMAN $ 250.000
Teléfono 214101
23|9|C|721|23|9

GALLINAS $ 100 el Kilo
HUEVOS FRESCOS de Color
$ 100 la Docena
POLLOS - PATOS - LECHONES
Lisandro Moyano 2200 - El Plumerillo - Las Heras - Mendoza.
23|9|F|31501|25|9

Pintamos
HOY SU CASA
Empapelados - Refacciones
MURAL
PAGUELO EN 10 CUOTAS
Godoy Cruz 246
Teléfono 252971
15|9|F|27814|30|9|A

EN MAIPU
VENDEMOS IMPORTANTE EDIFICIO
en pleno centro, 1.700 metros terreno y 1.450 cubiertos con salones y galpones de primera

UNA FELIZ IDEA

ADQUIERA AHORA SU CASA RODANTE ANDINA.

CON SOLO $ 294.000.-

Y PLANEE YA SUS VACACIONES

DESPUES... A SU GUSTO Y POSIBILIDADES LA VA COMPLETANDO SIN APURO, CON LOS ULTIMOS DETALLES DE AVANZADA. ASI, TENDRA LA MEJOR CASA RODANTE

Una excelente oportunidad de asegurar sus vacaciones para toda la vida

ADMIRELAS Y CONSULTENOS EN

ANDINA

ANZORENA 335 - GODOY CRUZ - MENDOZA

LIA

NECESITA

DISTRIBUIDORES

para la Ciudad de Mendoza

Preferentemente relacionados con la comercialización en el ramo de

GOLOSINAS

CON FURGON

MUY BUENOS INGRESOS

Dirigirse por carta a:

Lavalleja 2171 - Córdoba

23|9|F|31495|23|9

CUPE TORINO

1975 - 0 Km.

A primera oferta razonable

VENDO CONTADO

LAVALLE 2311 - GUAYMALLEN

22|9|C|483|25|9

LADRILLONES

—$ 8,50 c/u.—

ARENA y RIPIO

6 mts. $ 3.000

PEDIDOS TELEFONO 262109

20|9|C|071|24|9

LONAS

PARA TOLDOS Y CARPAS

Casa Licht

Avda. BANDERA de LOS ANDES 184 SAN JOSE - GLLEN.

IMPORTANTE EMPRESA

NECESITA

VENDEDORES

2 - CON AMPLIOS CONOCIMIENTOS RUBRO MATERIALES PARA LA INDUSTRIA METALURGICA.

1 - CON CONOCIMIENTOS EN MATERIALES DE CONSTRUCCION.

1 - CON AMPLIOS CONOCIMIENTOS EN EL RUBRO ACEROS EN GENERAL.

REQUERIMOS:

— Amplio conocimiento de la zona.
— Ambición de progreso
— Imprescindible movilidad propia
— Dedicación "Full-time"

OFRECEMOS:

— Amplias persoectivas de progreso
— Incorporación inmediata
— Relación de dependencia

Garantizamos absoluta reserva. Enviar Curriculum Pte. Rte. J. B. (31) Diario LOS ANDES.

22|9|F|31288|23|9

thiodan 50

AFICIDA - DITHANE M 45 - ZINEB - PARATHION AFALON - TAMARON

Asesoramiento Técnico Especializado

Quimagro S.C.A.

la química al servicio del agro

Pedro Vargas 247 - Dorrego - Mendoza - Tel. 241851

CUERO

Chaquetas, tapados, gabanes para niños y adultos. De gamuza, napa, gamulán y antilope.

PRECIOS DE FABRICA

Boulogne Sur Mer 1677. - Ciudad

9|9|F|25543|30|9

MOTOR

Bedford

1972 - 350

Perfecto Estado

Vendemos

T. E. 223595

23|9|C|709|24|9

DODGE 1500

REPUESTOS LEGITIMOS

Fernando Martinez

SAN JUAN 847 - TEL. 243191 - MZA.

OFERTA: RASTROJEROS USADOS GARANTIDOS

Reparados en nuestros talleres

RASTROJEROS Diesel 64 al 74

Parte contado, saldo hasta 24 meses

QUINTO MESCHINI S.A.

JOSE FEDERICO MORENO 1138

TEFS. 241149 - 246665 - MZA.

TONELEROS

NECESITAMOS PARA CUBAS Y TONELES

BODEGAS EL GLOBO S.A.

RIVADAVIA 765 GODOY CRUZ MENDOZA

23|9|F|31487|26|9|A

VENDO

DODGE 1500

MODELO 1975 - CHOCADO

Coronel Díaz 176 - Ciudad Mendoza

23|9|C|752|23|9

BODEGA

Se alquila, con opción a compra. Capacidad mínima 50.000 Hts. Zona Este

Martín Zapata 464 - Mendoza Teléfono 215314 - Sr. Videla

23|9|C|732|23|9

ORO

COMPRAMOS MEJOR PRECIO

A PARTICULARES Y COMERCIANTES

GALERIA TONSA - LOCAL A-14

11|5|F|25526|Pte.

NECESITO ALQUILAR

Departamento 1 ambiente, cocina y baño.

Tratar: TELEFONO 242381

22|9|F|31234|23|9

"EL ROSARIO"

MUDANZAS

Traslados - Cargas locales y el país. Teléf. 231399.

23|9|C|254|23|9

Placares a Medida y Puertas Placas

FABRICAMOS

OLASCOAGA 1117 - GUAYMALLEN TELEFONO 259814

1|9|C|06|29|9|A

Por Viaje Vendo Cupé Chevy 75

Buen estado y buen precio.

ITALIA 146 - 6ª SECCION

23|9|C|860|25|9

Empresa Líder en Comercialización de Comestibles

NECESITA

FACTURADORES:

—Personal masculino para tareas de Facturación.
—Se requiere experiencia, buena caligrafía y dactilografía.

ESTIBADORES:

—Personal masculino para tareas de Depósitos de mercaderías, con experiencia en la función de estibar.

Ambos casos Servicio Militar cumplido. Escribir manuscrito Poste Restante D. M. Nº (6) Diario LOS ANDES

23|9|C|768|23|9

AVES y HUEVOS

MAYOR Y MENOR

Cobo 836 - Dorrego

23|9|C|813|24|9

VENDO

LOTE 8 X 20

Muy céntrico ideal para local comercio, Rioja y Córdoba, contado y facilidades - Rioja 1713.

23|9|C|856|23|9

Oro - Plata

NECESITAMOS

Pagamos al mejor precio, Joyería ZAMORANO - Buenos Aires 140.

23|9|C|851|23|9

VENDO PIANO

88 notas, 3 pedales, importado (procedencia Berlín)

Entre Ríos 527 - Tel. 254177 Mendoza

23|9|F|31360|23|9

Papa para Semilla

Variedad KENNEBECK Y SPUNTA

PRIMERA MULTIPLICACION

"ALGUACIL Hnos."

ADMINISTRACION: E. GONZALEZ 521 Godoy Cruz - MENDOZA TELEFONO 222752

VENTAS: Mdo. Coop. Prod. - Ptos. 85-90 - Sarmiento y Pampa, Gllén. - Mza. - Teléf. 260466

23|9|F|29273|25|9

UNION 69

Blanco, impecable a toda prueba

VENDO

Acepto permuta. Roca y Dr. Moreno - Las Heras. (fruteria).

23|9|C|916|23|9

NECESITAMOS

CONTADORA

para desarrollar tareas que abarcan 10 horas semanales. Escribir detallando curriculum y pretenciones a Empresa. - Pte. Rte. PR - (8)

23|9|C|850|23|9

AVISOS CLASIFICADOS

(Viene de la Pág. anterior)

Ventas Varias

ALMOHADONES de patio, retapizamos sillas, sillones, divanes. Capezzone. Tel. 290019.
2|9|C|445|1|10

AL MEJOR precio: Puertas, ventanas, portones, rejas, placas, metálicos y de madera. Cervantes 2563. Benegas.
19|9|C|743|28|9

ARENA, ripio, piedras $ 2.300 el viaje; Ladrillones $ 7,90. Teléfono 257080.
22|9|C|232|24|9

ANTIGUEDADES. Compro y permuto, camas de bronce, porcelanas, cuadros, petit bronce, arañas, apliques y varios. José Federico Moreno 2050, Ciudad.
22|9|C|579|29|9

ARENA, ripio, piedra 5 m3. $ 2600. Teléfono 227553.
22|9|F|29257|25|9

BIANCHI legítima balanzas, picadoras, hornos, etc., directo fábrica. Avenida España 929, Mendoza. Tel. 243280.
1|9|F|22463|30|9

BALANZAS, heladeras, equipos carnicerías, despensa, bares, confiterías, panaderías. San Martín 2614, Mendoza. 251749.
9|6|F|79795|Pte

BICICLETAS plegables, rodado 20, $ 15.000. Somos fabricantes. Ayacucho 546, Mendoza.
23|9|C|749|23|9

BALANZAS, basculitas, cortadoras de fiambres. Precio contado en 10 meses. La Casa de las Balanzas. Tel. 231491. Pellegrini 813. Guaymallén.
23|9|C|716|23|9

CEPILLADORAS, sinfines, tupíes, garlopas. Facilidades. Federico Moreno 1819. Teléfono 257080.
21|9|C|232|24|9

CORTINAS americanas, colocación inmediata. Placares, muebles para niños. Tel. 216489.
21|9|C|300|3|10

ESTANTERIAS metálicas modulares, exhibidores. Financiación. Fábrica. 9 de Julio 1733. Teléfono 216535.
27|5|F|20036|Pte.

FAMILIA por desalojo vende: Comedor, todos sus muebles, piano concierto, combinado, cuadros, adornos, lámparas, cuna importada, etc., etc., Gutenberg 51. Primer piso.
23|9|C|821|26|9

JUEGO vajilla porcelana "Rosenthal", importado y cristalería. Líquido. Gutenberg 51. Primer piso.
23|9|C|821|25|9

LIQUIDAMOS. Precio remate. Dormitorios, comedores, 14.000. Cocinas, lavarropas, modulares, 9.000. Vitrinas mercerías, roperos, escritorios, living, mostradores, bibliotecas, cama señorial, 6.000. Camas, colchones, sillones, toilette, aparadores, 2.000. Mesa luz, sillas, 600. Además: Mesas, chifoniers, banquetas, muebles rústicos, estanterías, armario, cunas, divancuna, cochesilla, cocinita, juegos patios, lámparas, cómodas, cuchetas, caja cobranza, mesa, mesas bar. Atendemos permanentemente. Roque S. Peña 449. Ciudad.
23|9|C|832|24|9

MOTORES eléctricos, nuevos y usados, precios oferta. Ituzaingó y Santa Fe. Ciudad.
26|8|C|150|24|9

MOTORES eléctricos, bombas, soldadoras, precios oferta. San Martín 359, Las Heras.
15|9|C|310|26|9

MAQUINAS escribir, 650 mensuales; calcular, 350. Teléf. 215964. Taller Armando.
21|9|C|181|27|9

MUEBLES y mercaderías, artículos niños y bebé. Vendo o permuto por automotor. Lavalle 576. Godoy Cruz.
23|9|C|848|23|9

OLIVETTI 84 escribir eléctrica, italiana, nueva, vendo 130.000 pesos. Teléfonos 248179-291940.
23|9|C|716|24|9

POR viajar vendo cobertura de lujo modelo 67 de camioneta Ford y puertas y ventana. Tratar: Berutti 1041. Dorrego. Guaymallén.
23|9|C|712|23|9

¡**PARA** entendidos! Reloj Vacheron Constantin, Geneve de oro. Alvear 1746, Godoy Cruz.
23|9|C|949|24|9

SOLDADORA de punto, tubo oxígeno de 6m. Vendo de ocasión. Curupayti 1672, Barrio Parque, Godoy Cruz.
22|9|F|29252|23|9

STEREO Sanyo a cassette, grabador Stereo, reproductor Stéreo Bandeja giradiscos. Radio F. M. entrada para grabador y auriculares a corriente o batería, todo en conjunto con 2 parlantes. 9 de Julio 1873, ciudad.
23|9|T|01109|23|9

TELEVISOR Champion 21", pesos 12.000. Colón 357, T. 243006.
23|9|C|840|23|9

VENDO semilla de orégano. Sarmiento Cabral Nº 450, (Las Heras).
21|9|C|335|26|9

VENDO bomba centrífuga de 6 pulgadas, alto rendimiento. Buenos Vecinos 646, Rodeo de la Cruz. Telef. 123.
22|9|F|31304|23|9

VENDO tocadiscos stéreo y 20 long play, total $ 20.000. Paso de los Andes 877. Ciudad.
23|9|C|793|23|9

VENDO heladera vitrina, heladera mostrador, caramelera, 16 frascos, mostrador, mesón, vitrina, cocina 5 quemadores, 2 hornos, Barcala 230 - Maipú.
23|9|C|794|23|9

VENDO 2 perritas ovejera aleman, ver, Independencia 2488, Las Heras.
23|9|C|746|25|9

VENDO máquina tejer semi industrial. San Lorenzo 1738, Bº Sarmiento. Guaymallén.
23|9|C|662|23|9

VENDO Peletera Singer. Olascoaga 354, Dpto. 3, Las Heras.
23|9|T|01107|29|9

VENDO vitrina exhibidor, vitrina mostrador y vitrina vidrio. Castelar 653. Ciudad.
23|9|C|720|23|9

2 **HORNOS** Pizzeros Volcán, 2 bocas c|u. - Pedro Vargas 185, Dorrego.
22|9|F|31245|24|9

Compras Varias

"A-A". AMITRANO - Martillero, Tel. 247711. Aristides Villanueva Nº 332, ofrezca muebles, antigüedades, maquinarias, artículos generales. Pagamos mejor. Anticipamos dinero.
9|6|F|12224|Pte

A TRAJES usados, compro ropas varias, llame 252411, Alberdi 77.
15|9|C|302|24|9

A - BENTURINO - Martillero. Teléfono 248730 y 244335. Av. Colón 669. Ofrezca muebles, antigüedades, artículos de hogar Anticipo dinero.
21|F|7828|Pte

A SELLA, Martillero. Tel. 247447 Tiburcio Benegas 776, ofrezca muebles, artículos hogar, maquinas usadas. - Dinero en el acto.
11|2|F|36991|Pte

DEMOLICIONES y materiales de construcción, compro. Costanera 500, Tel. 257735.
15|9|F|27951|25|9

GRUNDIG grabador, compro a cassette. Pardo 434. Mendoza.
22|9|C|522|23|9

Alfredo GRISPO e HIJOS S.A.C.I.F.A. CONCESIONARIO OFICIAL CITROËN

Unidades Usadas

RENAULT 6 72
RENAULT 4-S 74
CITROEN 3CV .. 73-74
CUPE TORINO 72
CITROEN 3CV 70
CITROEN 2CV .. 70-71

VICENTE LOPEZ 443 por SALTA al 800 - Mza.

22|9|F|31553|23|9

MOTORES eléctricos usados, monofásicos y trifásicos, pago buen precio contado. Bobinajes rápido. Ituzaingó y Santa Fe. Ciudad.
26|8|C|150|24|9

MOTORES eléctricos todo tipo compro contado. San Martín 359 Las Heras.
15|9|C|310|26|9

SE COMPRAN gomas para quemar. Godoy Cruz 1369, Guaymallén.
21|9|T|1006|23|9

Ocupaciones Varias Pedidas

A - EMPLEADA medio día, pesos 500.000, con referencias. Biritos 501. Godoy Cruz - Teléfono 222553. Omnibus 7 ó 4.
23|9|T|1058|23|9

A - NECESITO dactilógrafa veloz, buena presencia. Preferentemente con conocimientos en gestoría de automotor; buen sueldo, de 15 a 16 horas. Godoy Cruz 790. San José.
23|9|T|1074|23|9

ALBAÑILES oficiales, ½ oficiales y ayudantes necesito. Presentarse con herramientas para comenzar de inmediato. Garibaldi 118, 1º Piso, Of. 3.
23|9|C|725|23|9

CAPACITESE. Siga un curso práctico máquinas y herramientas. Tornería, Soldadura, Carpintería, Mecánica Automotor, Matemáticas, Dibujo Técnico, Interpretación de Planos. Taller Escuela Fundación E.A.G. Lamadrid 999. (altura calle Dorrego al 700). Guaymallén.
10|8|F|96141|Pte.

CADETE con bicicleta 14 - 16 años. - Pedro B. Palacios 820. (Av. Costanera frente a Terminal).
23|9|T|1054|23|9

CADETE con bicicleta necesita Farmacia Americana. Pres. Doc. Ident. San Martín Sur 19. G. Cruz.
23|9|C|873|24|9

EMPLEADO para riego y atención de club se necesita. Buenos Aires 245.
22|9|T|1008|23|9

ESTUDIO de arquitectura necesita secretaria. - 9 de Julio 1357, 3er. piso, Dpto. 3.
23|9|C|803|23|9

EMPLEADA con conocimientos generales de oficina, con experiencia. Presentarse de 10 a 12. San Martín 3438, Ciudad.
23|9|C|756|23|9

EMPRESA de turismo necesita empleada. Presentarse de 9 a 11 horas en San Lorenzo 245.
23|9|T|1091|23|9

EMPRESA constructora necesita 5 oficiales y 5 peones albañiles. - Urquiza 170, Godoy Cruz.
23|9|T|1088|23|9

FABRICA de livings Baduma necesita costurera competente y tapiceros. Avellaneda 2251, (pasando Roca), Villa Nueva - Guaymallén.
23|9|T|1079|23|9

FABRICA de muebles necesita oficial y medio oficial. Matienzo 2208. Pedro Molina.
23|9|T|1073|24|9

IMPORTANTE empresa necesita empleada administrativa, estudios secundarios completos, dactilógrafa y conocimientos contables. Carta manuscrita a Poste Restante. N. V. (7) Diario LOS ANDES.
23|9|C|758|23|9

JUBILADO para sereno y limpieza edificio, horario de 24 a 9 hs. Tratar Huarpes 80, casa 4 de 10 a 12 y 17 a 20 hs.
22|9|C|445|23|9

MANICURA muy competente, peinadora necesito. - 9 de Julio 941, Ciudad.
23|9|C|890|23|9

NECESITO oficial chapista muy competente. Eusebio Blanco 127, Ciudad.
22|9|T|01041|23|9

NECESITO soldador eléctrico, presentarse en Videla Castillo 80, Las Heras.
23|9|C|916|23|9

NECESITO persona disponga tarde libre, movilidad económica. Kiosco terminal, línea 3 - Benegas.
23|9|T|1068|23|9

NECESITO medio oficial chapista, San Juan 411.
23|9|T|1094|23|9

NECESITO oficiales electricistas para tendido de líneas de media y alta tensión Sargento Cabral 353, Godoy Cruz. Horario de 18 a 21 horas.
23|9|T|1101|24|9

NECESITO oficial albañil competente. San Martín 1902, Ciudad.
23|9|T|01108|23|9

NECESITO niñera y sereno. Perú 1631, (Ciudad).
23|9|C|773|23|9

NECESITO bordadoras, máquina, mano. Presentar muestras. Castelar 653. Ciudad.
23|9|C|720|23|9

NECESITO vendedora competente con referencias. Galerías Plazza. Local 81. Mendoza.
23|9|F|31494|23|9

NECESITO vendedoras y vendedores para la venta de helados en la vía pública. Las Heras 1851. Guaymallén.
23|9|C|643|23|9

OFICIAL mueblero necesito. Alta remuneración. San Martín Nº 883. Las Heras, frente cementerio. Teléfono 230787.
22|9|T|1015|23|9

OFICIALES y medio oficiales encofradores - Trabajo en Blanco Encalada. Se llevan y traen todos los días, se trabajan horas extras. Tratar: Pellegrini 1697, Godoy Cruz.
22|9|F|31298|24|9

OFICIALES muebleros, armadores y maquinistas necesita Pedro Martín y Cía., Olascoaga 965 San José. Gllén. (Sueldos sobre convenio).
23|9|C|470|27|9

SE NECESITA 1/2 oficial mecánico y aprendiz adelantado. Videla Castillo 2344.
21|9|C|186|23|9

TRACTORISTA, especialidad viñedos con referencias, para zona Lavalle. Presentarse de 9 a 12. Gral. Paz 25, 3er. piso, local 71.
23|9|C|917|23|9

OFRECIDAS

CHOFER para reparto con experiencia y recomendaciones. Tel. 258879.
23|9|C|713|23|9

OFRECESE azulejista, baldosero. Patricias Mendocinas 1923. San José. 261196. Perales.
23|9|C|719|23|9

SE NECESITA un obrero de construcción, presentarse. Gualberto Godoy 339, Dorrego, Guaymallén, a los 8 hs. con ropa de trabajo.
23|9|C|799|23|9

SE OFRECE persona seria para trámites en bancos y oficinas públicas en ciudad y gran Mendoza. San Martín 2040. Mendoza.
23|9|C|830|23|9

Ofrecidos Varios

"EMPRESA CIPOLLETTI"

DESTAPAR CLOACAS

Teléfono 256968

A destapar cloacas, desagües; plomería, gas, instalación de calefones, destape instantáneo con equipos modernos de cañerías de agua caliente.
20|9|C|116|24|9

NUEVA YORK SERVICE

DESTAPE DE CLOACAS

DE URGENCIA

Teléfono 230680

Calefones, limpieza y reparaciones en el día instantaneo y térmicos. Sopleteos de cañería de agua caliente. Plomería, filtraciones.
23|9|C|753|23|9

A DESTAPAR cloacas, desagües, calefones gas, plomería. "Trabajos garantidos". Tel. 250617.
8|6|F|79473|Pte.

A DESTAPAR cloacas, cañerías, plomería, calefones, Teléf. 242948. Juan B. Justo 564. Godoy Cruz
4|9|C|212|9|10

A - DESAGOTE pozos, cámaras sépticas, Destape cañerías: "La Higiénica". Brandsen Nº 1344 - Dorrego. Teléfono 201126.
24|8|C|534|23|9

A - BUEN plomero, gasista. - Economía. - Visitas gratis. - Cañerías. - Calefones. - Teléfono 216085.
19|9|C|775|24|9

"A - CALEFONES" a gas exclusivamente reparamos. Instantáneos y térmicos. Santa Fe 238, Cdad. Teléfonos 258853 - 261408.
7|9|C|939|6|10

A COMPAÑIA Integral, limpieza alfombras, pisos alfombrados, juegos living, teléfono 220283. Garantizamos servicios.
19|9|C|956|25|9

A PLOMI-GAS service urgente, calefones, cocinas plomería, gas en general, trabajos garantidos. Teléfono 230777.
20|9|C|080|25|9

A PLOMERO gasista, calefones, lavarropas, reparaciones inmediatas, precios razonables. T. 246434.
20|9|C|105|23|9

A. DESAGOTE pozos, cámaras sépticas, destape cloacales, cañerías en general. La Moderna, teléfono 243865.
21|9|C|316|16|10

A DOMICILIO: Reparaciones lavarropas, calefones instantáneos, cocinas, sanitarios, plomería. Teléfono 248250.
23|9|C|786|23|9

A DOMICILIO reparación heladeras familiares, comerciales, visitas gratis. Teléfono 260136.
23|9|F|31627|23|9

A ELECTRICISTA reparaciones instalaciones domiciliarias, lavarropas, enceradoras, ventiladores. Tel. 223652.
21|9|F|29245|24|9

A DESAGOTE pozos, cámaras sépticas, limpieza cañerías. UNIMEV. Teléfono 261745.
16|10|F|99829|Pte

A HELADERAS, lavarropas, termocalefones, reparaciones, garantidas. Cayetano Silva 2938, ciudad, Teléfono 250471.
1|9|C|228|30|9

A DOMICILIO se ofrece plomero, servicio rápido. Teléfs. 220322. 259929.
20|9|C|825|24|9

A - EX MECANICO Comp. Singer, arreglo máquinas coser. Teléfono 240350.
24|9|C|780|23|9

ALBAÑILERIA, contrapizo, mozaico, arreglos de techos se hacen churrasqueras, trabajos en general. Teléfono 224321.
22|9|C|624|23|9

ACOMPAÑANTE viajes Bs. Aires Necochea, Monte Hermoso, acepto. Escribir Casilla Correo Nº 599 - Mendoza.
23|9|C|781|23|9

COLCHONERO a domicilio arreglamos colchones pullman, lana, toldos, teléfono 246529.
22|9|C|553|23|9

CERRADURAS, arreglo, coloco, nuevas. Voy domicilio. Trabajo garantido. Tel. 245012.
22|9|C|545|24|9

COLCHONERO domicilio, lanas, pullman, cotín; arreglamos camas, estiramos elásticos. Teléfono 258860
9|9|C|475|8|10

CONSTRUCCIONES, Reparaciones, Pinturas, Frentes, Medianeras, Yeso. Amplia Financiación. Tel. 241762.
23|9|C|884|23|9

CIELORRASOS pre-moldeados de yeso, rápida colocación, económicos, garantidos, créditos. Perú 1484, Tel. 214720.
19|9|C|692|18|10

ENFERMERA atiende enfermos - Tel. 292123. F. Fader 270, Godoy Cruz.
20|9|C|057|23|9

ELECTRICISTA a domicilio arreglo artefactos, instalaciones etc. Tel. 258860.
21|8|C|280|25|9

IMPERMEABILICE su techo. Llame al Tel. 259017. Garantía escrita.
15|9|C|448|24|9

PLOMERIA de urgencia, reparaciones al instante, Tel 226045.
23|9|C|697|27|9

SERVICE: Plomería, gas, cloacas, reparaciones en general, trabajos rápidos y garantidos por personal idóneo. Teléfono 231966
22|9|C|636|23|9

SERVICIO general de carpintería y pintura, interiores de placares. Tel. 248493.
23|9|C|726|29|9

TOLDOS, tapizados, arreglos en general, facilidades. Tels. 230550 y 222631.
21|9|C|365|27|9

Foto - Cine

VENDO artículos de fotografía. Avda. de Acceso 859. T. 242538. Guaymallén.
9|23|C|722|24|9

Cambiadores y Televisores

A ATIENDO reparación televisores, combinados de inmediato. Olascoaga 2467. Tel. 258165.
22|9|C|527|25|9

CAMBIE el tubo de su televisor y páguelo a credito. Garibaldi 374. Tel. 248066.
10|8|F|81631|Pte.

Turismo

ALOJAMIENTO selecto habitación 2 camas $ 400 por persona por día. Rodríguez 3075. 6ª Sección. Teléfono 215457.
23|9|C|750|23|9

SANTIAGO, Chile, Posada Salvador, Residencial, Eliodoro Yañez 893. Su hotel.
17|9|C|983|1|10|D

mercado del usado

Rural Break .... 76 (con aire acond.)	
Renault 12 ..... 75 (con aire acond.)	
Renault 12 74	
Renault 6 74	
4 - S 73	75
TS 7 banc. .. 73	74
Cupé Torino 69	
Fiat 125 73	
Peugeot 504 ... 72	
Ami 8 75	

Concesionario Oficial RENAULT

MARTI

SAN MARTIN 624 - MZA.

23|9|F|23|9|D

Labores Femeninas

CORTINADOS de tela impecable, terminación, colchas, almohadones, persianas americana. - 256564.
19|9|C|711|25|9

Educacionales

A ALUMNOS secundarios preparamos, individualmente todas materias. Instituto San Martín Nº 276. Ciudad - 246172.
14|9|C|946|23|9

A CIENCIAS Económicas, Ingresos, iniciamos 4 Octubre, positivo curso intensivo, semindividuales, profesores especializados, 2.000 mensuales. Instituto San Martín 276, Ciudad. 246172.
19|9|C|759|28|9

ESTUDIO integral de traducción, traducciones técnicas. Documentaciones. Tel. 230327.
21|9|C|099|25|9

GUITARRA enseño. Voy a domicilio. Teléfono 225230.
16|9|C|808|25|9

Casas Rodantes y Embarcaciones

VENDO bote pescador. Facilidades. Teléf. 262340.
23|9|C|710|24|9

Guarderías

BABY sitter con experiencia cuida niños por la tarde y por la noche. - Llamar al teléfono 214027.
23|9|C|817|25|9

Comerciales

INVERSORA con $ 300.000 ley se necesita por 45 días, utilidad $ 100.000 con garantía. Pte. Rte. A. M. (20) Diario LOS ANDES.
23|9|C|831|23|9

Pensión y Piezas Amobladas

A CABALLERO solo alquilo una habitación con m|p., Montecasero 1504.
23|9|C|806|24|9

A. ALOJAMIENTO, damas, caballeros, matrimonio, quincenal o mensual, con teléfono. San Luis 243. Ciudad.
23|9|C|845|25|9

ALQUILO habitación amoblada a turistas familia honorable. Perú Nº 2054.
22|9|C|435|23|9

AMPLIA habitación para 3 caballeros; otra habitación a compartir. España 1927 - Ciudad.
22|9|C|560|24|9

ALQUILO habitación a personas mayores. Tel. 218140.
23|9|C|878|23|9

CASA familia pensión distinguida para personas ancianas. Maza 661.
22|9|C|506|24|9

DOY pensión para matrimonio o persona sola, frente terminal, teléfono 218138.
22|9|T|1019|23|9

DISPONGO sala y salitas familias empleados, agua caliente, derecho cocinar. Montecaseros 1662.
23|9|C|876|25|9

DOY alojamiento a estudiantes varones. O'Higgins 1986, Godoy Cruz, línea 10, teléfono 244763.
23|9|T|01061|23|9

DOY pensión económica. Necochea 1521. Villa Hipódromo.
23|9|C|853|23|9

EN CASA de familia habitación para señorita o dos caballeros. Renato Della Santa 1415, Godoy Cruz.
23|9|F|31436|23|9

FAMILIA aloja 2 empleados 285 mil. Juan Dios Videla 754, Ciudad.
23|9|T|01069|23|9

HOGAR DE ANCIANOS atención completa. Perú 2738. Ciudad. Teléfono 251293.
22|9|C|471|26|9

HABITACION confortable, baño privado caballeros. General Paz 453/55, Ciudad.
23|9|C|858|24|9

SE ALQUILA pieza y cocina. Roque Sáenz Peña 843, Ciudad.
23|9|C|859|23|9

VIANDAS sabrosas, abundantes, puntuales, económicas, especiales, familias y empleados - Tel. 251542.
18|9|C|543|...|9

VIANDAS sabrosas abundantes puntuales, económicas 2.100 pesos quincenales pedidos 251542.
23|9|C|876|25|9

Arriendos y Cambios

ALQUILAMOS

1 - **CASA** Americana - impecable. 5ª Sección, 2 dormitorios c|placares, dep. de servicio y demás comodidades. $ 32.000.

1 - **CASA** de una planta, Godoy Cruz, 3 dormitorios c|placares, entrada de vehículo y demás comodidades $ 25.000.

1 - **OFICINA**, 2 habitaciones (1 c|baño privado) recepción a compartir, c|derecho a teléfono, cerca de Tribunales, ideal estudio Jurídico o contable. $ 20.000.

1 - **AMPLIO** Piso, 195 m2. cubiertos, a metros Correo, 2 baños, 1º Piso, $ 55.000 s|deposito, ideal p|compañía de seguro, etc.

1 - **LOCAL** s|calle San Lorenzo, c| Teléfono, 40 m2. cub., patio y baño. $ 35.000.

Inf.: C. E. BARRERA ORO, Mitre 1378, Cdad.
23|9|F|31535|23|9

A|ALQUILERES, 100% seguridad, reajustables, semestralmente, evite problemas de cobranza, cobre puntualmente, pague o no el inquilino. Usted cobra igual. Estas y otras ventajas ofrecemos. Alquile por nuestro intermedio, ganará tranquilidad y seguridad. Visite n|oficinas o solicite tasador, s|compromiso. Provivienda. Perú 1214, T. 258054 255813 - 218277.
2|9|C|539|30|9

A PROPIETARIO alquilo casa 3 dormitorios, zona G. Cruz, hasta $ 20.000. Tel. 215286.
22|9|C|371|23|9

(Mas avisos en la página siguiente)

LICITACIONES

MINISTERIO DE ECONOMIA
CORPORACION DE EMPRESAS NACIONALES
YACIMIENTOS PETROLIFEROS FISCALES
DESTILERIA LUJAN DE CUYO

LICITACION PUBLICA 70-Nº 224
ADQUISICION DE CHAPAS DE ACERO SAE 30304, AGUJEREADAS
APERTURA: 11 de octubre de 1976, a las 10 horas.
LICITACION PUBLICA 70-Nº 225
CONSTRUCCION CASQUETE, CON CHAPAS DE ACERO SAE 30304.
APERTURA: 11 de octubre de 1976, a las 11 horas.
LICITACION PUBLICA 70-Nº 226
ADQUISICION DE ESPARRAGOS Y TUERCAS
APERTURA: 12 de octubre de 1976, a la 10 horas.
LICITACION PUBLICA 70-Nº 227
ADQUISICION DE EQUIPOS ELECTROBOMBAS
APERTURA: 12 de octubre de 1976, a las 11 horas.
LICITACION PUBLICA 70-Nº 228
ADQUISICION DE JUEGOS DE FRESAS
APERTURA: 13 de octubre de 1976, a las 10 horas.
Valor de los Pliegos: QUINIENTOS PESOS ($ 500.-) cada uno.
Nota: La apertura de las Licitaciones y la Compra de Pliegos de las mismas, en Administración Destilería Luján de Cuyo (COMPRA Y CONTRATACIONES), en días hábiles, de lunes a viernes, de 8 a 12 horas.

20|9|F|30775|24|9

Ministerio de Economía
CORPORACION DE EMPRESAS NACIONALES
YACIMIENTOS CARBONIFEROS FISCALES

Llámase a licitación pública Nº 101/76 para contratar el servicio de clasificación de carbón residual de petróleo procedente de la Destilería Luján de Cuyo de Y. P. F. Presupuesto oficial: pesos 58.800.000. Garantía por validez de oferta: $ 588.000. Valor de la carpeta: $ 2.000. Presentación de las propuestas, 2 de noviembre de 1976 a las 10 horas. Informes y pliegos en Delegación Ventas, Belgrano 854, Mendoza, y en sede central, Avda. Roque S. Peña 1190, Capital Federal.

10|9|F|17695|23|9|D

MINISTERIO DE ECONOMIA
Corporación de Empresas Nacionales
YACIMIENTOS PETROLIFEROS FISCALES
Destilería Luján de Cuyo

LICITACION PUBLICA
70 - Nº 229

Llámase a licitación pública para la adquisición de malla coalescedora de acero inoxidable.

Apertura: Día 8 de octubre de 1976, a las 10 horas, en Destilería Luján de Cuyo, Oficina de Compras y Contrataciones.

Adquisición de pliego: en Administración Destilería Luján de Cuyo (Compras y Contrataciones), en días hábiles, de lunes a viernes, de 8 a 12 horas.

Valor del pliego: Quinientos pesos ($ 500,00).

21|9|F|30856|25|9

Universidad Nacional de San Juan
DIRECCION DE CONSTRUCCIONES UNIVERSITARIAS
Licitación Pública Nº 2/76
Expte. Nº 09-284/76

Llámase a LICITACION PUBLICA, para contratar por el sistema de "AJUSTE ALZADO", la continuación de la construcción del Edificio para la Escuela Industrial Domingo Faustino Sarmiento - Tercera Etapa, ubicada en calle Bartolomé Mitre y A. Aberastain - Ciudad, San Juan.

PRESUPUESTO OFICIAL: $ 117.248.000.

GARANTIA: Uno por ciento (1%) sobre el monto del Presupuesto Oficial, constituida en cualesquiera de las formas previstas por la Ley de Obras Públicas 13064 y Decretos complementarios. Depósito en efectivo debe hacerse en la Tesorería General de la Universidad, sito en calle Rivadavia 138 (Este) - SAN JUAN.

DOCUMENTACION: Valor $ 5.000,00, puede adquirirse personalmente o mediante giro a la orden del señor Tesorero General de Universidad Nacional de San Juan, calle Rivadavia Nº 138 (Este), Ciudad de San Juan. Para mayores informes dirigirse a la Dirección de Construcciones Universitarias, sito en calle Caseros 665 (Sur), San Juan.

FECHA Y LUGAR DE APERTURA DE PROPUESTAS: Día 21 de Octubre de 1976, a las 11 horas, en la Dirección de Construcciones Universitarias, sito en calle Caseros 665 (Sur) - San Juan.

23|9|F|31472|27|9

GOBIERNO DE SAN LUIS
Dirección General de Vialidad
Licitación Pública Nº 7/76

Llámase a licitación pública Nº 7/76, para el día 11 de octubre de 1976, a las 10 hs., para la adquisición de un conjunto completo para Topadora D 5, conjuntos GM Sian Wabco 440, tres paneles de radiadores y reparación de dos bombas inyectoras, con un monto oficial de $ 2.200.000,00.

Informes y adquisición de pliegos en secretaría general de la repartición, Avda. España esq. Ituzaingo, o Casa de San Luis, Bernardo de Irigoyen 224, Capital Federal.
Valor del pliego $ 600,00.
Apertura el día 11 de octubre de 1976, a las 10 hs. en las oficinas de la Dirección General de Vialidad, Avda. España esq. Ituzaingo, San Luis.
Las propuestas se recibirán hasta ese mismo día y hora en la Dirección General de Vialidad.
San Luis, 14 de setiembre de 1976.

Ing. PEDRO MARIO MALDONADO
Presidente
Dirección General de Vialidad

22|9|F|31132|23|9

GOBIERNO DE SAN LUIS
DIRECCION GENERAL DE VIALIDAD
LICITACION PUBLICA Nº 6/76

Llámase a Licitación Pública Nº 6/76, para el día 11 de Octubre de 1976, a las 9 hs., para la adquisición de baterías y material para fabricación de las mismas, con un presupuesto oficial de $ 1.500.000.

Informes y adquisición de pliegos en Secretaría General de la Repartición, Avda. España Esq. Ituzaingo, o Casa de San Luis, Bernardo de Irigoyen 224, Capital Federal.
Valor del Pliego $ 600,00.
Apertura el día 11 de Octubre de 1976, a las 9 hs., en las oficinas de la Dirección General de Vialidad, Av. España Esq. Ituzaingo, San Luis.
Las propuestas se recibirán hasta ese mismo día y hora en la Dirección General de Vialidad.

SAN LUIS, 14 de Setiembre de 1976.

ING. PEDRO MARIO MALDONADO
Presidente
Dirección General de Vialidad

20|9|F|28892|23|9|A.

GOBIERNO DE SAN JUAN
MINISTERIO DE ECONOMIA
SECRETARIA DE ESTADO DE OBRAS Y SERVICIOS PUBLICOS
EMPRESA PROVINCIAL DE ENERGIA
LICITACION PUBLICA Nº 9/76
Resolución Nº 1027 - DEPE - 76

Llámase a licitación pública, para el día 11 de Octubre de 1976, a las 10 horas, ante la empresa provincial de Energía - Pabellón 2 - Casa de Gobierno - Desamparados - San Juan, para la compra de materiales eléctricos para obras "DISTRIBUCION INTERIOR DE LA PROVINCIA RACIONALIZACION Y AMPLIACION DE LINEAS".

El legajo con detalle se encuentra a disposición de los interesados en la mencionada repartición en horario de 7.30 a 13.30 horas.

Presupuesto oficial: $ 42.150.000.-
Valor del Legajo: $ 300.-

23|9|F|31658|25|9

GOBIERNO DE MENDOZA
MINISTERIO DE HACIENDA
DIRECCION DE COMPRAS Y SUMINISTROS

Llámase a CONCURSO DE PRECIOS Nº 4, para la adquisición de VIVERES FRESCOS con destino a atender necesidades de los distintos Servicios Asistenciales de Ciudad y Campaña, dependientes del Ministerio de Bienestar Social, durante el 4to. TRIMESTRE de 1976.

APERTURA: 28 de SETIEMBRE de 1976.
A LAS: 9 HORAS.

Podrá presentarse cualquier interesado, aunque no se encuentre inscripto en el Registro de Proveedores.

Se podrá cotizar por cantidades aún menores que las solicitadas, las que serán consideradas siempre que resultaren convenientes para el Centro al que estuvieren destinadas.

Los interesados, podrán cotizar precios en las listas detalles y Pliegos de Condiciones que se encuentran a su disposición en esta DIRECCION DE COMPRAS Y SUMINISTROS, sita en PALACIO DE GOBIERNO - CUERPO CENTRAL - 2do. PISO - MENDOZA y en CENTROS ASISTENCIALES DE CADA LOCALIDAD EN CAMPAÑA.

23|9|F|31376|23|9

CENTRO REGIONAL DE AGUAS SUBTERRANEAS
LICITACION PUBLICA Nº 015/76.
ALQUILER DE INMUEBLE EN LA CIUDAD DE MENDOZA

Lugar de apertura: Administración del CRAS, Avda. José I. de la Rosa 125 Este, 4º Piso. San Juan.

Fecha y hora de apertura: 30 de setiembre de 1976, a las 9 horas.

Informes en el lugar indicado para la apertura días hábiles, de 7 a 14 horas.

23|9|F|31661|24|9

MINISTERIO DE ECONOMIA
Corporación de Empresa Nacionales
YACIMIENTOS PETROLIFEROS FISCALES
Administración Mendoza
Licitación Pública
AM. Nº 1.316

Transporte Fuel-Oil, en camiones tanque desde Planta Almacenaje-Luján de Cuyo hasta lugares de consumo, Area Tupungato, zonas adyacentes y Administración Godoy Cruz - Mendoza.
Apertura: 18 de octubre de 1976, a las 9.30 hs., en calle Salta 672 - Godoy Cruz - Mendoza.
Valor del Pliego: $ 2.000 (Dos mil pesos).

23|9|F|31401|30|9

GOBIERNO DE SAN LUIS
Dirección General de Vialidad
Licitación Pública Nº 8/76

Llámase a LICITACION PUBLICA Nº 8/76, para el día 11 de Octubre de 1976, a las 11.30 horas para la ejecución de la Obra: Badén sobre Río Las Carpas - Badén sobre Arroyo El Juncal, con un presupuesto Oficial de $ 14.821.678.

Informes y adquisición de pliegos en Secretaría General de la Repartición, Avda. España Esq. Ituzaingó, o Casa de San Luis, Bernardo de Irigoyen 224 - Capital Federal.

Valor del Pliego: $ 1.200,00.

Apertura el día 11 de Octubre de 1976, a las 11.30 horas, en las Oficinas de la Dirección General de Vialidad, Avda. España Esq. Ituzaingó - San Luis.

Las propuestas se recibirán hasta ese mismo día y horas en la Dirección General de Vialidad.

SAN LUIS, 14 de Setiembre de 1976

Ing. PEDRO MARIO MALDONADO
Presidente
Dirección General de Vialidad

23|9|F|31387|2|10|A

BANCO DE MENDOZA
LICITACION Nº 77/76-57
PROVISION DE 100.000 LIBRETAS PLASTICAS CON DESTINO A CAJA DE AHORRO

APERTURA: Día 18 de Octubre de 1976, a las 10 horas.
PLIEGOS E INFORMES: Departamento Compras y Licitaciones del Banco - Gutiérrez 51 - Subsuelo - Mendoza.

23|9|F|31374|24|9

MINISTERIO de ECONOMIA
Corporación de Empresas Nacionales
YACIMIENTOS PETROLIFEROS FISCALES
Administración Mendoza

Prorroga apertura Licitación Pública Nº 1.308, Adm. Mendoza, "Proyecto Completo Provisión y Montaje de una planta generadora de vapor Nº 1 T. Tupungato administración Mendoza.
Prorroga apertura para el día 16 de noviembre de 1976, a las 9. horas, en calle Salta 672, Godoy Cruz Mza.
Valor del Pliego: $ 200.

14|9|F|17683|23|9

AVISOS CLASIFICADOS

(Viene de la pág. anterior)

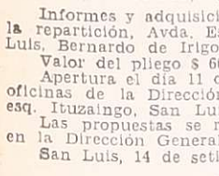

Arriendos y Cambios

A PROPIETARIOS que desean alquilar excelentemente conviene nuestro servicio. Además, aunque el inquilino no pague, usted siempre cobra. Consúltenos. José Federico Moreno. Ex Director de la Cámara Alquileres. San Lorenzo 332. - Teléfono 249745. Diríjase a quien cuyo apellido inspira confianza.

23|9|C|819|25|9

A PROPIETARIOS alquilen por intermedio de Carlos E. Barrera Oro y Juan P. Landart, le garantizamos muy buenos inquilinos y estamos asesorados por abogados prestigiados del foro local en el aspecto legal. Mitre 1378, Ciudad. Tel. 257726.

A MATRIMONIO, en Sexta Sección, alquilo departamento. San Miguel 1482, Las Heras.

23|9|C|916|23|9

A $ 18.000 local, 1er. piso, calle San Martín, Centro; 2 ambientes, alfombrado, Provivienda, Perú 1214. 23|9|C|892|23|9

A $ 30.000 lindo salón 4 x 6 c|baño, frente plaza Chile. Provivienda. Perú 1214. 23|9|C|892|23|9

A $ 35.000 galpón c|fuerza, 1.000 metros cubiertos y 3.000 de playa, calle Godoy Cruz. Villa Nueva. Provivienda. Perú 1214. 23|9|C|892|23|9

A $ 20.000 casa recien pintada, 1 cuadra San Martín, Godoy Cruz, 1|comedor, 2 dormitorios, galería cerrada, c|comedor c|artefactos, patio. Provivienda. Perú 1214. 23|9|C|892|23|9

A $ 15.000 departamento, Villa Hipódromo; comedor, 2 dormitorios, cocina. Provivienda. Perú 1214. 23|9|C|892|23|9

A $ 30.000 departamento céntrico, amoblado, 2 dormitorios. Provivienda. Perú 1214. 23|9|C|892|23|9

A $ 9.000 Dorrego 2 habitaciones cocina, Provivienda, Perú 1214. 23|9|C|892|23|9

A $ 20.000 salón 5x11 b|Parque. Godoy Cruz. Provivienda. Perú 1214. 23|9|C|892|23|9

A $ 18.000 casa San José, 1|comedor, 2 dormitorios, c|comedor, galería, patio. Provivienda. Perú 1214. 23|9|C|892|23|9

A $ 50.000, salón 4x3 calle Buenos Aires, cerca Rioja. Provivienda. Perú 1214.

A $ 15.000, local 4 x4 planta baja, galería Ruffo, Provivienda, Perú 1214. 23|9|C|892|23|9

A $ 22.500 Dorrego linda casa interna c|teléfono e|vehículo, c|comedor 1|comedor, 2 dormitorios. Patio. Provivienda, Perú 1214. 23|9|C|892|23|9

A $ 140.000 salón 200 metros c|teléfono, Vicente Zapata, ciudad, Provivienda, Perú 1214. 23|9|C|892|23|9

ALQUILAR galpón necesito, sólida firma, garantía. Dueño ofrecer T. 243206. 21|9|C|342|23|9

ALQUILO $ 40.000 departamento céntrico, amoblado, telefono, acondicionadores aire, living comedor, 3 dormitorios, baño, cocina. 9 de Julio 1030. Local 3. Ciudad. 23|9|F|31617|23|9

ALQUILO en ciudad, linda casa, 2 dormitorios, living comedor, baño instalado, cocina comedor, $ 20.000. Jujuy 123. 20|9|C|102|30|9

ALQUILO Dpto. con cocina, heladera, música, servicio limpieza, 4 personas, 1.400 diarios, Saavedra 1059, S. José, Gllén., habitaciones individuales. 21|9|C|299|23|9

ANTISISMICA, 3 dormitorios, alquilo, sin intermediarios. Godoy 80. Las Heras.

21|9|C|230|23|9

ALQUILO céntrico Dpto. 2 dorm. etc., $ 25.000. Ponce Tel. 243058.

ADELANTO hasta un año de alquiler por casa o departamento, $ 30.000 a $ 40.000 por mes. Sr. Cairo. Tel. 259552. 22|9|C|545|23|9

ALQUILO casa, Chacras de Coria, c|pileta, jardines, teléfono. $ 60.000. - Funes Villanueva Inmobiliaria. Colón 241 - 1er. Piso - Esc. 2. 22|9|F|31201|29|9

ALQUILAMOS departamento céntrico estrenar, 3 dormitorios, 2 baños, dependencias, cochera, calefacción, un año $420.000. Escritorio 34 mts.2, nuevo, baño, $ 18.000. Casa barrio Santa Ana, $ 29.000. Local céntrico, $ 50.000. Godoy y Pelaia. Teléfonos 258543 - 251597. 22|9|F|31221|23|9

ALQUILO departamento, Bermejo, una habitación, cocina, baño. - 8.000 mensuales. Colón 124. 23|9|C|861|23|9

ALQUILO departamento, 2 habitaciones y dependencias, pesos: 23.000. Tel. 215034. Horario Comercio. 23|9|C|871|23|9

ALQUILO local esquina, con sótano, $ 40.000. Tel. 215034. 23|9|C|871|23|9

ALQUILO local céntrico, escritorio con muebles, a viajante o representante. San Martín 2040. Mza. 23|9|C|829|23|9

ALQUILO departamento en Guaymallén. Tratar en: 6 de Setiembre 1210, Las Heras. 23|9|C|839|23|9

ALQUILAMOS departamento persona sola o matrimonio, $ 12.000. General Paz 1040, G. Cruz. Reynals y Lemos, Martilleros. 23|9|C|841|23|9

ALQUILO en 4ta. Sección, galpón 350 m2., salón 5 x 10, amplia entrada vehículo, $ 450.000. Jujuy 123. 23|9|T|01093|24|9

ALQUILAMOS salón en calle Beltrán, Godoy Cruz, 200 mts cubiertos, sotano, baño. L. F. Moreno 840. Tel. 245934. 23|9|C|820|24|9

ALQUILO departamento frontal ciudad, cocina, 3 dormitorios, living-comedor, baño, cocina, $ 32.000 mensuales.; sin intermediarios. Telefono 231910. 23|9|C|655|25|9

ALQUILA dueño departamento un ambiente ideal matrimonio. Sarmiento Cabral 1265. Las Heras.

ALQUILO casa 2 dormitorios, San Jose, 2.000.000 mensuales. José Federico Moreno 1575. 23|9|F|31609|24|9

ANTISISMICA, tres dormitorios, dos baños, living comedor, dependencias servicio totales, ofrezco esplendidamente ubicada, Tel. 291304. 23|9|C|381|23|9

ALQUILO 2 habitaciones amuebladas, derecho cocina. Tiburcio Benegas 2148. Ciudad. 23|9|C|699|23|9

ALQUILO locales comerciales en centro y ciudad, distintas ubicaciones. J. Cecco. Colón 617. Mendoza - 243330. 23|9|F|31363|24|9

ALQUILO o compro local céntrico ofertas Sr. Juan Salcedo. Correo Corralitos Dep. 8. 23|9|C|740|23|9

ALQUILO departamento frontal, centrico, 3 dormitorios. Colón 93, telefono 249914. 23|9|C|788|24|9

ALQUILO Dptos. p|profesionales. Garibaldi 360 2 dorm., pesos 2.000.000. - 25 de Mayo, 3 habitaciones 3.200.000. Canizo Puebla. T. 225075. 23|9|F|31507|23|9

BUSCO alquilar a dueño casa o Dpto. en Ciudad o Guaymallén, pago hasta $ 20.000. Tel. 261256. Sr. Franco. 23|9|C|800|23|9

CASA categoria 6ta. Sección, dos plantas, tres dormitorios, garaje. - 257594. 23|9|C|728|23|9

DESEAMOS alquilar galpón para taller y departamento o casa antigua para oficina. Llamar en horario de oficina al telefono Nº 240348. 23|9|C|723|24|9

DEPARTAMENTO totalmente amoblado, centralisimo, dos dormitorios, living comedor, servicios, teléfono propio, ofrezco, teléfono 291304. 23|9|C|881|23|9

EN REMEDIOS Escalada 1084 Dorrego alquilo o vendo hermoso galpón 300 mts. cubiertos con 1.800 de terreno, con fuerza, fosa, piso emporlado, casa encargado y escritorio con salida a dos calles. Ideal empresas o depositos. Tratar diariamente de 17 a 20 hs. Tel. 240240 o Pedro Molina 363 p. b. (Estudio Guiñazú). 23|9|C|722|23|9

LOCALES y oficinas a estrenar, con baño privado, muy céntricos, alquilo. Opromolla - Tel. 242398. 22|9|F|31254|23|9

NECESITO alquilar casa o departamento, 3 dormitorios, cochera en Godoy Cruz. Amplias garantias. Teléfono 225383. 22|9|T|01022|24|9

NECESITO alquilar hasta $ 25.000 mens. prefiero Malpú, Gutiérrez, Luzuriaga. Teléfono 255044 de 9 a 16 horas. 23|9|C|745|24|9

NECESITO alquilar casa o departamento 2 ó 3 dormitorios. Tratar: EN-ME. Perú 1064. Mendoza. Teléfono 248333 - 249297. 23|9|T|01096|23|9

NECESITAMOS alquilar urgente, departamento o casa hasta m$n. 1.500.000. Tel. 225571. 23|9|F|29280|23|9

PARTICULAR alquilo departamento antisismico Dorrego. Cobo 940 - Dorrego. 23|9|C|700|23|9

PROFESIONALES en Mitre 535 y 521 (Barrio Cívico) propietario alquila o vende escritorio 1 y 2 ambientes con baño y quichinette en planta baja y primer piso en 16.000 y 30.000 alquiler. Tratar diariamente de 17 a 20 hs. Tel. 240240 o en Pedro Molina 363, Ciudad. 23|9|C|772|23|9

1º ALQUILO salón p|escritorio s|Rioja $ 18.000. 2º Salón s|San Lorenzo p|escritorio $ 14.000. 3º Salón San José, s|Saavedra, p|escritorio - depósito $ 12.000. - Asociación Propietarios. Chile 1733. C. Martillero Henriquez. 22|9|F|31366|23|9

$ 23.000, casa pegada Bº Bombal, 2 dormitorios, living. - Urquiza 127. Oficina 12. 23|9|C|877|23|9

$ 12.000, departamento cerquita Bº Bombal, 1 dormitorio, comedor. Urquiza 127. Oficina 12. 23|9|C|877|23|9

Servicio Doméstico Pedido

A.A. NECESITO empleada corta familia cama adentro con referencias, buen trato, sueldo 700.000. Tratar Saturno 31, Galeria Tonsa en horario de comercio. 23|9|T|01053|23|9

AA EMPLEADA cama adentro. Buen sueldo. Necochea 364 - 4º Piso "A" Ciudad. 23|9|C|823|24|9

A EMPLEADAS necesito, buenos sueldos. Agencia España 1683. - Teléfono 259168. 20|9|C|494|24|9

A COCINERAS, mucamas, niñeras, matrimonios. Hasta $ 2.000.000. - Morón 284. Tel. 291104. 20|9|C|863|24|9

A EMPLEADA cama adentro sin lavado, ni planchado con referencias. Callejón Lemos 632 entre Colón y Pedro Molina. 22|9|T|01020|23|9

A. EMPLEADA necesito cama adentro, con referencias, bueldo, Teléfono 224608. 22|9|C|468|23|9

A EMPLEADA entienda cocina, cama adentro, con recomendaciones. Sueldo $ 1.000.000. Agustín Alvarez 374, Ciudad. Teléfono 251700. 22|9|C|516|23|9

A EMPLEADA necesito con cama adentro. Sin lavado ni planchado. Referencias. Martín Zapata 689. Ciudad. 22|9|C|498|25|9

A EMPLEADA cama adentro, buen sueldo. 25 de Mayo 849. Ciudad. 23|9|C|741|23|9

A SEÑORA p|cocina 1|2 día que viva en Godoy Cruz, Tel. 220674. 23|9|F|29285|23|9

A EMPLEADA necesito corta familia. Perú 495. 23|9|T|01075|23|9

A - EMPLEADA medio día necesito. Pasaje Varela 375. Godoy Cruz. Tel. 248961. 23|9|F|31484|24|9

A - EMPLEADA cama adentro sin lavado ni planchado necesito. 9 de Julio 1067. 5º Piso. Dpto. 9. 23|9|F|31371|23|9

CHICA que viva cerca, para matrimonio, de 8 a 11 horas. Bernardo Ortiz 1305. Godoy Cruz. 22|9|T|1053|23|9|AD

EMPLEADA servicio doméstico, buen sueldo, medio dia. Bolivia 3360, Ciudad. 22|9|C|529|24|9

EMPLEADA responsable, cama adentro. Sargento Cabral 706. Ciudad. 22|9|C|444|24|9

EMPLEADA joven desde 1 de octubre para planchado, limpieza escritorio y mandados almacen, se necesita cama adentro en Santa Cruz 484. (Detrás Casa Gobierno. Tel. 249563. 23|9|C|772|25|9

EMPLEADA necesito con referencias, buen sueldo. Garibaldi 73, piso 4º Dpto. "O", Ciudad. 22|9|C|784|22|9

EMPLEADA cama adentro, necesito. Indispensable referencias. Llamar Tel. 261497, de 8 a 12 o de 13 a 17 hs. 23|9|F|31533|23|9

EMPLEADA necesito con cama adentro para corta familia. Paso de los Andes 2304. Teléfono 215301. 23|9|C|724|24|9

EMPLEADA necesito por la tarde. Tiburcio Benegas 2015, Ciudad. 23|9|T|1070|23

NECESITO empleada servicio doméstico, cama adentro. Excelente sueldo. Barrio Sanidad. Manz. G. Casa 6, Ciudad. Tomar micro 15. 22|9|C|501|23|9

NECESITO cocinera y mucama. Otra trabajos generales con referencias, sueldo 6.000 a 8.000. Teléfono 227791. 23|9|T|01077|23|9

NECESITO empleada solo para servicio, doy habitación y sueldo. Correa Saa 180, San José, Gllén. 23|9|C|816|23|9

RESIDENCIAL necesita 2 señoritas para limpieza. Necochea 766. Ciudad. 22|9|T|1060|23|9|AD

SE NECESITA empleada doméstica puertas adentro. Tratar: Patricias Mendocinas 2578. 23|9|C|702|23|9

URGENTE necesito empleada casa de familia 1.200.000. Tel. 292497. 23|9|T|01106|24|9

OFRECIDOS

A EMPLEADAS seleccionadas en Agencia España 1683, Seriedad. Garantia. Telefono 259168. 20|9|C|494|24|9

A MORON 284 solicite empleadas seleccionadas, garantizadas. Consulte. Telefono 291104. 20|9|C|864|24|9

A EMPLEADAS mediodía y por horas, cuidado enfermos, niños. 247364. 23|9|C|808|23|9

ATENCION le ofrece agencia Bombal, 4 empledas competentes, Telef. 292497. 23|9|T|01105|24|9

AGENCIA Lourdes ofrece persona competente con retiro. Otra cama adentro y baby sister competente, Telefono 227791. 23|9|T|01078|23|9

SE OFRECE Sra. planchado. Pellegrini 726 G. Cruz. Tratar mediodía. 23|9|C|818|25|9

La selección venció a Aldosivi por 6 a 0

Notable precisión en el equipo nacional

MAR DEL PLATA, 22 (NA). — La selección nacional de fútbol apabulló al campeón local, Aldosivi, al que derrotó por 6 a 0 en partido, amistoso disputado aquí. El delantero de River Plate, Alberto Beltrán, que señaló dos goles, fue la figura del equipo Selección que al término de la primera etapa vencía por tres a cero.

Beltrán a los ocho minutos, Luis Saldaño a los 25 y nuevamente Beltrán, esta vez a los 29 fueron los autores de los goles del equipo nacional en el primer periodo en el que ya quedó reflejada la superioridad del elenco dirigido por Menotti, que se mostró codicioso y sumamente preciso en todas sus líneas.

Daniel Bertoni a los tres minutos, nuevamente Saldaño, a los 16, y Leopoldo Luque a los 37, completaron el marcador en el periodo final.

El marcador central Jorge Olguín mostró su seguridad en el fondo, la cual fue apuntalada por Roberto Mouzo que supo aislarse de la línea para reforzar a los volantes cuando el seleccionado tuvo en su poder el balón.

El medio juego argentino no presentó fisuras y en la línea de ofensivos lució Leopoldo Luque que con sus piques, habilidad y desmarque, enloqueció a la defensa local.

Esta es la síntesis del partido:

Aldosivi: Riolfo; Hipólito, Stringa, Raimondi y Oscar Alvarez; Bellomezza, Díaz y Veira; Sotelo, Müstico y Zugasti.
Selección: Gatti; Tarantini, Olguín, Mouzo y Carrascosa; Gallego, Ardiles y Beltrán; Saldaño, Luque y Bertoni.
Goles: 8 m. M. Beltrán; 25' Saldaño; 29' Beltrán, 48' Bertoni, 62' Saldaño y 82' Luque.
Cambios: Zabala, Ruiz, J. Alvarez y Ferreyra, por Bellomezza, Stringa, Díaz y Zugasti (A); Oviedo, Valencia y Villa por Gallego, Beltrán y Ardiles (SN).
Recaudación: 1.750.0000 pesos.

Talleres de Córdoba perdió un invicto

CORDOBA, 22 (NA). — Tras mas de dos años de conservación de su condición de invicto en campeonatos locales, el equipo de Talleres cayó hoy ante el de Racing de Nueva Italia por 5 goles a 3, en partido correspondiente a la penúltima fecha del campeonato Clausura de la Liga Cordobesa de Fútbol.

Talleres, que jugó hoy su encuentro del certamen local por haberse presentado el domingo último en Mendoza por el campeonato Nacional, fue derrotado justamente por Racing en la cancha que este club posee en el barrio de Nueva Italia.

Sin embargo el resultado no altera mayormente las posiciones, por cuanto Talleres se adjudicó el titulo de campeón cuando faltaban cuatro fechas para la finalización del certamen.

El elenco que representa a la provincia en el campeonato Nacional se presentó con la casi totalidad de sus titulares, lo cual releva de excusas a sus parciales.

Talleres formó con Salas; Ocaño, Astudillo, Binello y Avellaneda; Seyeyuil, Ludueña y Willington; Ramallo, Bravo y Cherini.

El primer tiempo concluyó con un marcador de dos a cero favorable a Racing. Los tantos fueron señalados en ese periodo por Valdez y López. En el segundo tiempo con goles de Ludueña y Willington Talleres logró una igualdad parcial, sin embargo aumentaron enseguida para Racing May y Patire (ex Talleres). Luego descontó Cherini dando Fello cifras definitivas al marcador.

La última derrota sufrida por Talleres en campeonatos de la LCF se registró el nueve de junio de 1974, cuando lo venció Belgrano por dos a uno con goles de José Omar Reinaldi para el ganador y Patire para el perdedor.

Vilas, Nastase y Panatta en el país

BUENOS AIRES, 22 (NA). — La oficina de prensa del Club Obras Sanitarias ratificó hoy la disputa de un torneo cuadrangular internacional de tenis en el que participarán el argentino Guillermo Vilas, el rumano Illie Nastase y el italiano Adriano Panatta, en tanto que el cuarto concursante será el checoslovoco Ian Kodes.

Ese torneo no fue autorizado por la Asociación Argentina de Tenis respondiendo a expresas disposiciones de la Federación Internacional de Leawn Tenis (FILT)., la cual prohibió a sus entidades afiliadas la organización de torneos reducidos en los cuales se distribuyan más de 16 mil dólares en premios.

Según se informó en el Club Obras Sanitarias el lunes próximo se ofrecerá una conferencia de prensa en la cual se darán detalles del certamen, al cual había sido invitado también el español Manuel Orantes, quien declinó su participación.

El campeonato se disputará a fin de octubre próximo en el palacio de los deportes de esta ciudad y sobre piso de goma.

Sudamericano de vóley

LA PAZ, 22 (Por Alberto Zuazo Nathes) (UPI). — Brasil demostro hegemonia absoluta en el vóleibol sudamericano juvenil, al coronarse anoche como campeón invicto en las dos categorias, de damas y varones, del tercer torneo continental de este deporte, disputado aquí durante los últimos 8 días.

Dirigentes del vóleibol sudamericano, así como la crítica especializada, señalaron en forma coincidente que este certamen, que finalizo anoche con una fiesta de despedida y entrega de trofeos, dio muestras de la evidente superación alcanzada por la mayoria de los paises concurrentes.

En varones intervinieron ocho representativos, pertenecientes a la Argentina, Bolivia, Brasil, Chile, Colombia, Perú, Uruguay y Venezuela. En damas participaron equipos de la Argentina, Brasil, Bolivia, Colombia, Perú y Venezuela.

El torneo sirvió también para clasificar a los paises sudamericanos que participarán en el campeonato mundial de vóleibol juvenil a jugarse en Sao Paulo, Brasil, el proximo año. En varones se clasificaron Brasil, la Argentina, Venezuela y Colombia, y en damas Brasil, Perú, la Argentina y Bolivia.

Es la tercera vez consecutiva que Brasil conquista los campeonatos sudamericanos en ambas categorias.

El congreso sudamericano de vóleibol, que se realizó en forma paralela a la competencia deportiva, acordó que Montevideo, Uruguay, sea sede del cuarto torneo juvenil, dentro de 2 años.

La prensa local opina que el árbitro venezolano Julio César Nino, se consagró una vez más como figura distinguida en esa función.

Venezuela mostró ostensible progreso en varones, de acuerdo con apreciaciones de los entendidos. Conquistó un honroso tercer lugar en la clasificación, después de Brasil y la Argentina, cuya capacidad deportiva es ampliamente reconocida. Otro tanto sucedió con Colombia, que se ubicó en el cuarto puesto.

Uruguay se vio relegado al penúltimo lugar. En cambio, Chile anduvo desafortunado, al ocupar el último puesto, ya que cuenta con un equipo batallador y buena disposición técnica. Ganó el título de ser el más caballeresco.

En damas, después de Brasil, que solo ratificó su reconocida calidad en La Paz, Perú fue una gran atracción por su poderio, que justificó ampliamente el haber logrado el segundo puesto en la clasificación. Las argentinas perdieron algunos partidos cuando todo indicaba que los ganarian, lo que demuestra que no tuvieron continuidad en su juego, pese a lo cual se ubicaron en tercer lugar.

La cuarta posición que ocupa Bolivia la comparte con igual puntaje acumulado (6 puntos), pero le favoreció haber ganado algunos parciales en partidos que perdió para clasificarse en ese puesto y tener el derecho a intervenir en el mundial de 1977.

En realidad, de acuerdo con opiniones autorizadas, Colombia lució mejores condiciones que Bolivia, en tanto que Venezuela, que figura en último lugar en la tabla de posiciones, tiene condiciones para convertirse pronto en una fuerza respetable, una vez que adquiera más experiencia internacional.

La jornada final del torneo, cumplida anoche, arrojo los siguientes resultados:

En varones: Venezuela superó a Chile 3-0, con parciales de 15-6, 15-5 y 17-15. Brasil venció a Colombia 3-0, con marcadores de 15-12, 15-6 y 15-3.

Se entrenó Galíndez

JOHANNESBURGO, 22 (Télam-Latin-Reuter). — El campeón mundial de los medio pesados, el argentino Víctor Emilio Galíndez, impresionó hoy favorablemente a los expertos al reanudar aquí su preparación para la sexta defensa de su corona, que cumplirá el dos de octubre frente al retador sudafricano Kosie Smith.

Galíndez, de 27 años y campeón por la Asociación Mundial de Boxeo (AMB), llegó ayer a Johannesburgo y pese a la fatiga del viaje de 15 horas desde Buenos Aires, llevó a cabo una intensa sesión de guantes durante cuatro rounds.

El argentino, pese a su evidente intención de ocultar parte de su potencial, dejó entrever igualmente que está próximo a lograr el estado ideal para enfrentar a un fuerte contragolpeador.

"Galíndez no tiene ningún problema con el peso ni tampoco con el clima de Johannesburgo, al que siempre se adaptó", declaró su representante Juan Carlos Lectoure.

Johannesburgo está ubicada a unos 1.200 metros sobre el nivel del mar, pero en ninguna de sus tres presentaciones anteriores el campeón mundial pareció sentir los efectos de la altura.

Reclamo de Boca por Gatti

BUENOS AIRES, 22. (Télam). — "Nuestra entidad envió dos notas a AFA., solicitando se efectúe un amplio estudio del "caso Gatti", por considerar improcedente la sanción que le aplicara la semana anterior el Tribunal de Disciplina", informó esta tarde a Télam el gerente de Boca Juniors, Alberto Luis Saccone.

"Una de ellas —agregó el funcionario— fue dirigida al presidente del Comité Ejecutivo, doctor Alfredo Cantilo y la restante al titular del Tribunal de Disciplina Deportiva, doctor Horacio Bruzzone".

Respecto a la venta de entradas y plateas para el partido del domingo, frente a River, Saccone señaló que las mismas podrán realizar recién a partir de mañana, dado que hasta el momento AFA no había enviado los talonarios correspondientes.

LINDOR COVAS por WALTER CIOCCA

DOÑA GIMENA ME PIDIO QUE LO LLAMARA PERO NO SE PA'QUE.
TA' BUENO

CORREO ARGENTINO Mendoza
Concesión Nº 47/Dto. 8º
Franqueo a Pagar
Concesión Nº 228
Tarifa Reducida

LOS ANDES

MENDOZA — Jueves 23 de Setiembre de 1976 — Año XCIV — Núm. 31.405

Argentino y Constitución el sábado en el Sur

SAN RAFAEL. — Interesantes encuentros prevé la octava fecha de la ronda de los desquites del torneo oficial de fútbol que se iniciará el sábado con el partido que sostendrán Argentino, uno de los escoltas del puntero y Constitución.

Argentino viene de caer derrotado frente a Pedal y tendrá como oponente a un difícil rival como Costitución que viene sumando victoria tras victoria en este su primer año de actuación en el círculo superior y que se perfila como un serio candidato a clasificarse para el torneo de "los 4" a jugarse al final del oficial, para clasificar al representante al Regional. Este cotejo se jugará en cancha de Belgrano y Rodolfo Iselin.

El domingo, completando la fecha, el puntero Huracán que viene de perder el invicto frente a Monte Comán, deberá presentarse en el Este para enfrentar a Goudge. Un dificilísimo compromiso para el líder de las posiciones frente a los "Millonarios" del Este.

Pedal que viene reafirmando su espíritu de lucha en sus últimas presentaciones y que le ha permitido retornar a la segunda colocación de la tabla de valores, puesto que había perdido en la última fecha de la primera rueda, tendrá que viajar hasta el distrito "Bodeguero" para jugar allí con el local Villa Atuel, equipo éste que viene actuando con altibajos, pero siempre se ha convertido en un adversario de riesgo.

Monte Comán que acaba de abandonar la última posición tras derrotar nada menos que a Huracán sorprendentemente dando el campanazo de el certamen, tendrá que rivalizar frente a Las Paredes. Ambos conjuntos necesitan imperiosamente de la victoria, más Monte Comán por cuanto solo supera por un punto al colero Atuel Norte, y su situación está aún comprometida.

Finalmente Atuel Norte, que ha quedado en muy difícil posición y seriamente amenazado por el descenso, hecho que además ya viene ocurriendo en los tres últimos años, deberá medirse con Rincón del Atuel. Los "Verdes" de Rama Caída no tienen nada que ganar y ni que perder en este torneo, pero los puntos le interesan sobremanera a Atuel Norte por su comprometedora ubicación.

En síntesis una jornada futbolística con interesantes partidos en este tramo final del oficial, del que solo restan jugar 4 fechas, computada esta que hacemos mención.

Renunció gerente de la Liga

En la reunión última del consejo directivo de la Liga, presentó su renuncia el gerente de la entidad de calle Bombal, Munir Ayub, con una trayectoria de más de una década. Su renuncia la presentó indicando que obedecía a razones particulares. Por tal motivo le fue aceptada la dimisión y a la vez que acordó entregarle a Ayub un carnet vitalicio de libre acceso a los campos de juego.

Tribunal de Penas

Por llegar al límite de las amonestaciones el tribunal de penas aplicó la suspensión de un partido a los jugadores Derli Medaura de San Luis, Jorge Sierra de Pedal y Sánchez de Argentino. Por dos encuentros fue inhabilitado Darío Hernando de Pedal, que fuera expulsado la última fecha frente a Argentino por juego brusco

Enrique Bullaude ganó el nacional de gimnasia

El intendente municipal de la Capital, coronel (R) Héctor Guillermo Molina, saluda al atleta juvenil Enrique Eduardo Bullaude por haber obtenido el título de campeón argentino de gimnasia juvenil.

El atleta Enrique Eduardo Bullaude, del Gimnasio Municipal Nº 1, obtuvo el título de campeón argentino en juvenil. Esta meritoria conquista la logró al ganar el torneo realizado en la Capital Federal, donde participó en barra, paralelas, anillas, caballete, cuerpo libre y salto.

El joven gimnasta, de 16 años de edad, es dirigido por el profesor Pedro Miguel Canet y asiste al 4º año bachiller del colegio San Buenaventura.

Las pruebas de aquel torneo fueron organizadas y fiscalizadas por la Federación Argentina de Gimnasia.

Al retornar a nuestra provincia Enrique Eduardo Bullaude visitó al intendente municipal de la Capital, coronel (R) Héctor Guillermo Molina. El deportista fue acompañado por su padre, señor Enrique Bullaude y su profesor Pedro Canet. Este profesional informó a su vez que viaja a la Capital Federal en estos días acompañando a siete gimnastas del Gimnasio Municipal Nº 1, a efectos de participar del torneo argentino de gimnasia para infantiles hasta 12 años de edad.

El coronel Molina felicitó al joven Bullaude y le testimonio su reconocimiento por el hecho de pertenecer al equipo de gimnastas del Gimnasio Municipal Nº 1 y lo instó a seguir trabajando con dedicación para superarse y mantener la primacía que hoy ostenta.

Cabe recordar que Enrique Eduardo es hermano de Omar, quien en 1975, con 12 años de edad, también resultó campeón nacional de atletismo en infantiles, por lo que el hogar Bullaude cuenta hoy con dos campeones nacionales.

Farmacias de turno en la región de Cuyo

Provincia de Mendoza

Capital. — Hasta las 24: "La Facultad", Salta 998 esquina Alem, Tel. 240313; "Del Aguila", San Martín 1299, Tel. 214057 y 214455; "Kennedy", Olascoaga 2394, Tel. 216008. Día y noche: "González", San Juan y Entre Ríos, Tel. 214337; "Paso de los Andes", Paso de los Andes 798, Tel. 244087.

Policlínico Fleming. — Teléfonos 241810 y 245792.
Hospital Central. — Teléfonos 248600, 240063 y 245287.
Hospital Emilio Civit. — Teléfonos 250000 y 216320.
Hospital Ferroviario. — Teléfono 252600.
Hospital El Carmen. — Teléfonos 220279 y 220803.
Servicio Sacerdotal Nocturno: De 21.30 a 6.30, Tel. 255654.
División Bomberos. — Teléfono 244888.
Comando Radioeléctrico de la Policía. — Tel. 244444.

Godop Cruz. — Hasta las 24: "El Globo", Perito Moreno 1096, Tel. 220270; "Estrella", Rivadavia 1599, teléfono 220377; "Mensura", Cayetano Silva 1547, Tel. 225694. Día y noche: "Rivadavia", Rivadavia 1, Tel. 220674; "Española", San Martín 1163, Tel. 221230; "La Fe", Pellegrini 1363, Tel. 290684.
Las Heras. — Hasta las 24: "Mayo", San Martín 1305, Tel. 214452. Día y noche: "Oro", Doctor Moreno 2699, Tel. 252021.
Guaymallén. — Hasta las 24: "Rosario", Bandera de los Andes 1470, Tel. 260068; "Royal", Alberdi 1266, San José, Tel. 251379; "Bandera de los Andes", Colón 834, San José, Tel. 260192. Día y noche: "Lilian", Dorrego 435, Dorrego, Tel. 290996; "Sarmiento", Libertad 1106, Villa Nueva, Tel. 261802; "Santa María", Carril Nacional 6500, Rodeo de la Cruz; "Bermejo", Carril Bermejo sin número, Bermejo.
San Martín. — Hasta las 24: "Los Andes", 9 de Julio y San Lorenzo, Tel. 21040. Día y noche: "Tucumán", Tucumán y Mitre, Tel. 22714.
Luján de Cuyo. — Día y noche: "Luján", Sáenz Peña y Norton, Tel. 980746.
Maipú. — Día y noche: "Gómez", Padre Vázquez 954, Tel. 972941.
Gutiérrez. — Hasta las 24: "Estación", 6 de Setiembre y Maza, Tel. 972625. Día y noche: "El Globo", Ozamis 501, Tel. 972207.
Junín. — Día y noche: "Del Pueblo", Mitre 234, Tel. 8.
Rivadavia. — Día y noche: "San Roque", Lavalle 602, Tel. 42273.
La Paz. — Día y noche: "Cuesta", Sarmiento y San Martín, Tel. 21.
Tunuyán. — Día y noche: "Tunuyán", San Martín 1157, Tel. 2334.
Tupungato. — Día y noche: "Belgrano 384, Tel. 8145.
Eugenio Bustos. — Día y noche: "Santa Teresita", San Martín 302, Tel. 3.
La Consulta. — Día y noche: "La Consulta", San Martín 568, Tel. 1.
Santa Rosa. — Día y noche: "Santa Rosa", Ruta 7 s/n., Tel. 27.
Las Catitas. — Día y noche: "San Andrés", Ruta 7 s/n.; "Las Catitas", avenida Eulalia Calderón s/n.
La Dormida. — Día y noche: "La Ruta", Ruta 7 s/n.; "Del Pueblo". Día y noche: avenida Remo Falciani s/n., teléfono 22.
Villa Atuel. — Día y noche: "Lourdes".
San Rafael. — Día y noche: "García", avenida El Libertador 212, Tel. 24366; "Diamante", Mitre y Pichincha, Tel. 24150.
General Alvear. — Día y noche: "Independencia", Libertador Sur 80, Tel. 2675.
Malargüe. — Día y noche: "San Antonio", San Martín 530, Tel. 47.

Provincia de San Juan

Capital. — Hasta las 24: "La Reina", Rawson 1072 Sur; "Tulum", Tucumán 1299 Norte; "Cremades", Mendoza 402 Sur, Tel. 25249; "San Martín", avda. San Martín 587, Tel. 24755; "Santa Anita". Toda la noche: "San Eduardo", San Martín 1578 Este, Tel. 28806; "Concepción", Rawson 402 Norte, Tel. 24844; "Argentina", avenida Sarmiento 7 Sur, Tel. Tel. 27161; "Aberastain", Aberastain 195 Sur, Tel. 23644; "Andina", Mendoza 2198 Sur, Tel. 28963.
Pocito. — Día y noche: "Riveros".
Caucete. — Día y noche: "Carvajal", Boulevard Sarmiento 353, el. 61025.
25 de Mayo. — Día y noche: "Chirino", Avda. San Martín y R. Barrera, Tel. 12.
Albardón. — Día y noche: "Luna".
Jáchal. — Día y noche: "Del Pueblo".

Provincia de San Luis

Capital. — Día y noche: "Catedral", Pringles 863, Tel. 4212; "San Luis", Rivadavia 1080, Tel. 4220; "Central", Ayacucho 1173, Tel. 4058; "Lafinur", Junín y Lafinur, Tel. 3431.
Ciudad de Mercedes. — Día y noche: "Ortiz", General Paz y Pringles, Tel. 1531; "Ferrer", Balcarce y Pescadores, Tel. 1032; "Rola", Mitre 1700, Tel. 1373.

Sigue mañana en boxeo una preselección

Continuará mañana, desde las 21.45, la preselección de boxeo aficionados en Mitre 1771. El programa será el siguiente: mosca, J. Quiroga vs. O. Fernández; medio mediano liviano, J. Martínez vs. M. Loche; liviano, J. Pichel vs. A. Gabriel; C. Lucero vs. A. Lucero; medio mediano, A. Barloa vs. J. Funes; gallo, J. Barloa vs. J. López; y L. Machuca vs. J. Narváez; mediano, J. Torrejón vs. A. Gómez; y medio mediano liviano, J. Camino vs. J. Córdoba.

Los precios a regir son éstos: ring side, 100 pesos; platea 80 pesos; y general 50 pesos.

El chileno Juan Alvarez perdió anoche por KOT

BUENOS AIRES, 22 (NA). — El misionero Ramón González, segundo en el escalafón nacional de los livianos júniors, (61,300 Kgs.) venció esta noche aquí por nocaut técnico al chileno Juan Carlos Alvarez (59,100 Kgs.), a quien el médico de turno en el Palacio de los Deportes impidió seguir peleando al cumplirse un minuto y diez segundos del séptimo asalto de la pelea pactada a diez.

Hasta el momento de producirse la definición, el chileno se encontraba con ventaja de un punto en las tarjetas de los jurados, a las que no se recurrió por cuanto la lesión que impidió continuar en pelea al bravo púgil trasandino fue producto de impacto lícito (gancho de izquierda) que le abrió una herida enel pómulo derecho.

En el segundo asalto el ganador pasó por un momento dramático cuando Alvarez tras una combinación de golpes lo puso al borde del fuera de combate.

Ciclismo cuyano se correrá en San Juan

En la reunión de delegados de clubes afiliados a la Asociación Ciclista Mendocina, se trataron temas relativos al zonal cuyano que se cumplirá los días 25 y 26 del corriente, dándose a conocer lo tratado en reunión con delegados de San Juan, San Luis, San Rafael y Mendoza, hubo acuerdo para que las competencias se realicen en el velódromo de San Juan, ya que en Mendoza la pista no está habilitada. La Asociación Metropolitana de Ciclismo, por resolución nº 1 y avalada por la Federación Ciclista Argentina, resolvió inhabilitar a los señores Antonio Padilla, Alejandro Bilbao, César Ruiz, Antonio Alexandre, Rubén Rigau y Alberto Mieybegue, para desempeñarse como dirigentes, mecánicos, directores técnicos, manager o participantes de cualquier actividad dentro del ámbito de la Asociación Metropolitana de Ciclismo, adreferéndum del primer congreso de delegados para modificar o fijar la duración de la pena, si no fuera confirmada por el Comité Olímpico Argentino y por la Confederación Argentina de Deportes.

La Federación Ciclista Argentina, por resolución nº 11, designó el número de participantes en los campeonatos argentinos de pista mayores y juveniles 1976. De los campeonatos zonales surgirán tres corredores de 1ª a 4ª, dos de 5ª, 6ª, 7ª y 8ª categoría y fijó los días 23 y 24 de octubre para los campeonatos regionales y el 30 de octubre para los zonales. El domingo, en San Juan, se efectuará el zonal cuyano, a partir de las 9 en los 80 kilómetros en ruta; a las 15.30 se correrá en velocidad pura, persecución en 3.000 metros y medio fondo, además se correrán 60 minutos individuales y una australiana para corredores federados de primera a cuarta categoría. En la Asociación Ciclista Mendocina se informó que sigue con todo éxito la organización de la "Cena de la amistad del ciclismo", que se llevará a cabo el 8 de octubre próximo, a las 21.30, en el Club Social Las Heras. Las tarjetas pueden solicitarse en la Asociación Ciclista Mendocina o al teléfono 252838.

Reunión para el homenaje a Castellani

Una reunión informativa se realizará el viernes próximo en el club Andes Talleres. El tema a tratarse será el homenaje a rendirse al señor Spartago Castellani.

La comisión organizadora de ese homenaje invitó a socios y simpatizantes de la entidad a participar de la reunión del viernes.

Olimpiadas estudiantiles finalizaron en Córdoba

CORDOBA, 22. (Télam). — Fueron clausuradas las IX olimpiadas estudiantiles de esta ciudad con participación de escuelas y colegios secundarios, organizadas por la Universidad Nacional de Córdoba y el gobierno de la provincia.

Una multitud de jóvenes de ambos sexos se concentraron en los campos de deportes y en los estadios en una competencia de méritos y esfuerzos que dio una verdadera nota primaveral a la ciudad. Junto al torneo organizado por el Cuerpo de Ejército III, esta olimpiada puso en actividad al sector más dinámico de la comunidad. Bulliosa multitud que recorrió las calles con equipos deportivos de diversos colores y con la algarabía que es típica de la adolescencia.

El acto de entrega de premios que se cumplió ayer tarde en las dependencias del Club Atlético Belgrano, destacó la significación que, en una ciudad de tradiciones y de moderno empuje industrial como Córdoba, tiene el "efecto de presencia" de las nuevas generaciones, y permitió destacar como, pese a ciertas experiencias sectoriales de los últimos años, la masa juvenil ingresa en la vida activa con una actitud moral que exalta los valores del espíritu y se lanza con alegría argentina al camino de sus realizaciones.

Seguidamente el subsecretario provincial de Educación, profesor José Carranza, señaló en una breve alocución que "el gobierno está empeñado y decidido en resaltar los valores religiosos y morales junto a los intelectuales y los físicos, ya que estos últimos son sostenes de una inteligencia clara, que en esfuerzo mancomunado proporcionan el deporte, no sólo como complemento sino también como formadora del carácter al templar un espíritu fuerte.

Argentinos Jrs. ganó en fútbol infantil

Formación del equipo de Argentinos Júniors, de la cuarta sección capitalina, ganador de un torneo infantil de fútbol denominado "46º aniversario Oratorio José María Videla".

Los integrantes del equipo infantil de fútbol de Argentinos Júniors, de la Cuarta Sección, estuvieron en LOS ANDES de visita luego de obtener el título de campeón en un certamen organizado por el Oratorio "José María Videla", del departamento de Las Heras.

Ese equipo, que tiene su sede en Soler y Patricias Mendocinas de esta ciudad, logró el campeonato al derrotar en el partido final a Unión por 3 a 1, con tantos conquistados por Pardo (2) y Gustavo González.

El plantel campeón, que es conducido por el señor Andrés Horacio González, está integrado por los siguientes pequeños rutbolistas: José Márquez, Gustavo Pardo, Carlos Beigbeder, Sergio Vidau, Daniel Raffalich, Gustavo González, Marcelo Giménez, José D'Alessandro, Pablo Alejandro Amores, Pedro López, Rubén Raffalich, Sergio Ríos, Luis Torres y Manuel Torres.

Los visitantes informaron que la entrega de los premios de aquel torneo se realizará el domingo 3 de octubre, fecha en la cual el Oratorio "José María Videla" celebrará el 46º aniversario de su fundación. Habrá premios para el campeón, subcampeón, al goleador Espósito (Vélez Sársfield), arquero menos vencido (José Márquez (Argentinos Júniors).

El mundial de interclubes en básquet

BUENOS AIRES, 22 (Télam) — El campeón europeo de básquetbol, el equipo italiano Mobil Girgi, arribará a nuestro país el viernes próximo, a las 9, para intervenir en el torneo mundial de clubes campeones, por la copa "R. William Jones", que organizado por el club Obras Sanitarias se disputará en el Luna Park, del 1 al 5 de octubre próximo.

Previamente al certamen, la escuadra italiana se presentará el sábado venidero en Montevideo, enfrentando al seleccionado uruguayo, y el martes 28 lo hará en la ciudad de Córdoba, ante el conjunto de Hindú reforzado.

Conferencia de prensa habrá hoy en AMSA

Una conferencia de prensa hará realizar hoy, desde las 22, la Asociación Mutual de Suboficiales y Agentes de la Policía de Mendoza. En ese acto, se anunciará la realización en Mendoza del III torneo argentino juvenil de básquetbol femenino, programado entre el 8 y 12 de octubre próximo.

Novedades del fútbol

San Martín viaja el sábado en busca de Rosario Central

Interesante cuadrangular habrá en Luján

Atlético San Martín tiene la mente fija en el difícil escollo que tiene que salvar el domingo frente a Rosario Central, por la tercera fecha del torneo Nacional de fútbol. Todos sabemos del potencial futbolístico que posee la entidad de "Arroyito", tonificado aún más, en el hecho que desde que se hizo cargo de la dirección técnica Alfio Basile permanecen invictos, no sólo en lo que va del certamen, sino también en los partidos amistosos disputados previamente.

Los "Albirrojos" concientes de la magnitud del compromiso, vienen trabajando duro, tanto en la parte física como técnica. Si bien es cierto que hasta el momento el técnico Pastor Acosta Barreiro no ha conseguido una formación estable que le permita mantener un plan de juego definido, intentará ir en busca de una victoria, que servirá para consolidar las aspiraciones futuras. Para ello, en los entrenamientos y charlas técnicas, su esfuerzo está destinado a darle al equipo la solidez necesaria en todas sus líneas, principalmente en el puesto de puntero derecho, a veces cubierto por el marplatense Oscar Miguel Gómez y en otras, por el sanjuanino Carlos Alberto "Puma" Molina.

El trabajo de la víspera consistió en una hora y media de movimientos físicos a cargo del profesor Armando Sosa. Hubo asistencia perfecta y no se registran lesionados rasta el momento. Hoy, habrá práctica habitual de fútbol, donde seguramente podrá conocerse la formación definitiva para el domingo. Es posible que se produzcan algunos cambios.

Con respecto a la delegación completa que viajará a Rosario, recién se sabrá hoy, por cuanto ayer se encontraban reunidos confeccionando la nómina misma directivos con el cuerpo técnico.

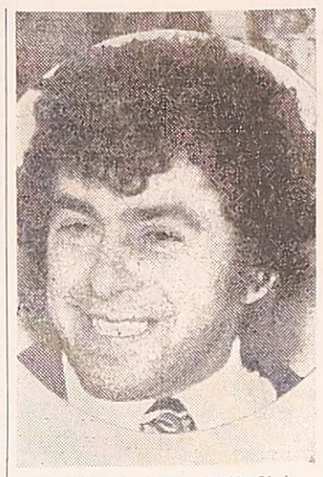

El otrora gran futbolista Víctor Antonio Legrotaglie asumió la dirección técnica de Luján Sport Club. Valioso aporte para el fútbol del "Bajo", por su experiencia y capacidad recogida a través de los años.

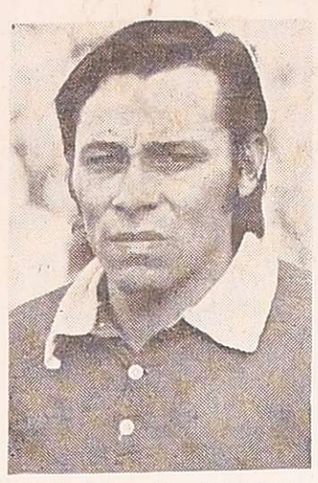

Héctor Osvaldo Pedone estará presente el domingo frente a Rosario Central en la custodia del arco de San Martín. Trasmite seguridad al resto de sus compañeros, por innegables condiciones de atajador.

El viaje

El señor Salinas, de San Martín, confirmó que la delegación partirá rumbo a Rosario el sábado por vía aérea, en el vuelo directo de las 9.20, para llegar a las 10.30. El regreso está previsto para el lunes a las 14.45, previa escala en la provincia de Córdoba.

Omnibus especiales

En plena organización se encuentran "Los Leones del Este" para fletar ómnibus especiales a Rosario con la finalidad de que los simpatizantes de San Fartín pueden alentar al primer equipo. Se informó que el valor del pasaje incluído entrada a la cancha, será de $ 2.500, y los interesados pueden inscribirse en la secretaría de la entidad.

Práctica de Murialdo

Leonardo Murialdo realizará hoy, a partir de las 16, en cancha de Andes Talleres una intensa práctica de fútbol, en vista al difícil compromiso que tiene el domingo, frente al puntero de la división "B", Gutiérrez Sport Club.

Es intención del director técnico "Canario", Raimundo Bibiani Orsi, introducir alguna modificación con respecto a la última formación. Todo quedará aclarado en el día de la fecha luego del entrenamiento, oportunidad que se conocerá la formación definitiva del equipo. El partida será decisivo para pretender militar el año que viene en primera "A", ya que una derrota, lo alejará de todo posibilidad, por cuanto los "Celestes" se irían a 3 puntos de ventaja.

Torneo en Godoy Cruz

El presidente de Godoy Cruz Antonio Tomba, señor Mariano González, informó que se encuentran trabajando activamente en la preparación de un torneo de fútbol reducido para la primer quincena de octubre. Se llamará "Campeonato Reducido Mundial 78" y los equipos participantes se formarán con 7 jugadores. Serán seis en total y se jugarán todas las noches, todos contra todo y a dos ruedas. El partido tendrá una duración de 20 minutos y se disputará en cancha reglamentaria. Agregó, que ya han solicitado la correspondiente autorización a la Liga Mendocina de Fútbol para la disputa del mismo, y que los clubes invitados serían, Independiente Rivadavia, Luján, Argentino, Gimnasia y Esgrima, y Huracán Las Heras.

El Club Godoy Cruz, mediante una nota, solicitó la autorización señalada y el consejo directivo de la Liga en su última sesión dispuso no auspiciarlo, aunque sí autorizarlo, por entender que su forma de disputa no está estabelcida en el estatuto (competencia de siete jugadores contra siete). La Liga Mendocina se ha limitado a tomar conocimiento de la reglamentación de este torneo reducido, a efectos de estudiarlo y ver que de ninguna manera la afecte con su consultorio médico, plantel de árbitros, etc.

Agasajo al plantel de Guaymallén

El Club Deportivo Guaymallén con motivo de la buena campaña del equipo en el reciente torneo oficial de fútbol agasajara el domingo, a las 13, con un almuerzo a la criolla al plantel de jugadores. Con tal motivo, los interesados pueden adquirir las tarjetas diariamente en la secretaría del club, en el horario de 19 a 21.

Citación de jugadores

Andes Talleres ha convocado para hoy a las 17, en sus instalaciones al plantel de primera división, incluidos los jugadores de cuarta división, con la finalidad de designar al equipo que lo representará en un torneo de fútbol, a disputarse próximamente en San Juan.

Cuadrangular en Luján

Luján Sport Club ya está en el ruido. A la resonante incorporación de Víctor Antonio Legrotaglie como director técnico (asumió el martes último) se agrega ahora la realización de un cuadrangular relámpago para este fin de semana con la participación, nada menos, que del flamante campeón mendocino Independiente Rivadavia. Los demás participantes serán Luján, por supuesto; la selección de Futbolistas Argentinos Agremiados seccional Mendoza y el combinado de la Liga Colonense de Fútbol.

Se informo que los partidos, se iniciarán a las 16 y los ganadores del sábado próximo se enfrentaran el domingo. Hoy se conocera el fixture definitivo del sábado. Se indicó que Luján incorporará algunos refuerzos, probablemente, entre los más seguros, el centrodelantero Eduardo Miguel Méndez, de Godoy Cruz.

Los precios que regirán serán estos: general, $ 100; socios, $ 50; adicional a platea, 100 pesos.

Frente a Vélez en Independiente

Informó la oficina de prensa del Atlético Club San Martín que se confirmó el estadio de Independiente Rivadavia para el partido de los "Albirrojos" ante Vélez Sársfield, el próximo miércoles 29.

Ademas se agregó que las puertas del estadio "Azul" se habilitaran ese día a las 18.

Hóckey sobre patines: ecos del triunfo

SAN JUAN, 22 (Télam). — El subcampeonato mundial de hockey sobre patines, que la Argentina conquistó anoche en España por primera vez en el historial, tuvo particular repercusión en esta ciudad, a la que pertenecen cinco jugadores del plantel y en donde esta disciplina comparte con el fútbol el lugar de privilegio en la popularidad.

Tras el triunfo argentino por 5 a 1 ante Italia y la victoria del nuevo campeón, España, ante Portugal, por 2 a 1, quedó consagrada la posición de la Argentina. Y de inmediato las calles de esta capital se poblaron de bullicio y vítores, luego de la tensión contenida, esperando el éxito.

Mañana, a las 11, la delegación argentina que preside Daniel Rongera llegará al Aeropuerto Internacional de Ezeiza. Los jugadores sanjuaninos se dirigirán posteriormente por vía aérea al aeropuerto de "Las Chacritas", desde donde serán trasladados en caravana hasta el estadio cerrado de Parque de Mayo.

La Argentina comenzó su actuación en este torneo, disputado en Oviedo, derrotando por 11 a 3 a Nueva Zelandia. El cuadro de las victorias se completa de esta manera: 3 a 1 a Brasil, 5 a 3 a Holanda, 4 a 1 a Australia, 4 a 1 a Francia, 8 a 1 a Japón, 1 a 0 a Portugal y 5 a 1 a Italia. Perdió solo un encuentro, 2 a 1 ante Alemania e igualó 3 a 3 con Estados Unidos y 4 a 4 con España.

El historial de la actuación argentina incluye cinco terceros puestos, en los años 1960, 66, 68, 72 y 74 y nunca bajó del quinto puesto. Portugal sigue siendo el país con más títulos, once en total seguido de España, con 8; Inglaterra, con 2 e Italia con una.

Guía deportiva

Atletismo

El próximo domingo el Club del Personal de Pérez Cuesta S.A.C.I., hará disputar la "Gran Maratón de los Barrios", en adhesión al "Día del Empleado de Comercio". Tendrá un recorrido de doce kilómetros, por calles de nuestra Ciudad.

Competencias

Mañana, en Andes Talleres, desde las 8.30, se realizarán las competencias finales de la Zona I, de los Torneos Deportivos Intercolegiales, organizados por el Ministerio de Cultura y Educación de la Nación, por intermedio de la Inspección Regional Mendoza.

En la oportunidad se disputarán finales de vóleibol, básquetbol y pelota al cesto, categoría abierta mayores y menores, en varones y damas.

Fútbol

Mañana, el consejo directivo de la Federación Mendocina de Fútbol Amateur, se reunirá en la sede de la Liga Lasherina de Fútbol, a las 21.30.

—El domingo se jugará la sexta fecha del torneo de la Liga Lasherina de Fútbol, con el desarrollo de los siguientes partidos: Zona "A", La Riojita vs. Matienzo; Patricias Mendocinas vs. Resguardo Mathieu. Zona "B": Honor y Patria vs. La Cumbre; Nápole vs. Cieneguita; Juventud Unida vs. Carlos Pellegrini. Interzonal: 1º de Mayo vs. San Agustín.

Rally

Entre los días 8, 9 y 10 de octubre, se llevará a cabo el Primer Rally Serviclub del Neumático. Serán cabeceras Buenos Aires, Córdoba, Mendoza, Paraná, Rosario y Tucumán y el lugar de concentración, Villa Carlos Paz, Córdoba. Las inscripciones se reciben hasta el 27 del corriente en todas las casas adheridas al Serviclub del Neumático.

Pelota a paleta

Hoy, a las 20, en Atlético Argentino, se jugará un partido de pelota a paleta de segunda categoría por el interclubes. Se enfrentarán YPF vs. Deportivo Maipú.

Vóleibol

Habrá actividad oficial de vóleibol hoy. El detalle es el siguiente: Cancha de UNC, a las 19.30 UNC vs. CE.PA.DA., cadetes masculinos; a las 20, UNC vs. CE.PA.DA., juveniles masculino; a las 21, UNC vs. CE.PA.DA., primera masculino; en Maipú, a las 19.30, Maipú vs. Santo Tomás, cadetes masculino; a las 20, Maipú vs. Santo Tomás, juveniles masculino y 21.15, esos rivales en primera.

FIAT MENDOZA
Si Ud. tiene un FIAT
Terminaron sus Problemas!
REPUESTOS Y ACCESORIOS PARA TODA LA LINEA FIAT
SERIEDAD - SURTIDO - GARANTIA
DESDE AHORA EN:
Adolfo Calle 509 Dorrego
(ESQ. REMEDIOS ESCALADA)
Tel. 247593

Programas de Radio y TV

Ofrecemos a continuación los programas de acuerdo con el detalle que nos han suministrado las respectivas teleemisoras.

Canal 7 - Mendoza

12.15 Chart de ajuste.
12.25 Santoral.
12.30 El show de la Pantera Rosa.
13.00 Actualísimo.
14.00 La mujer, con Blackie.
15.30 Buenas tardes, mucho gusto.
17.00 El amor tiene cara de mujer.
18.00 El show de los tres chiflados.
19.00 El mundo de Calculín.
20.00 Cosmos 1999.
20.55 Borocotó en familia.
21.00 Noticiero 7.
22.00 Escenario Universal. "El alquimista", con Oscar Ferrigno.
23.30 La mujer policía.
0.30 Palabras para recordar. Secret. Medios Comunic.

Canal 9 - Mendoza

12.30 Noticiero en directo.
13.30 Almorzando con Mirtha Legrand.
15.00 Tiempo de vivir.
16.00 Los detectives.
17.00 El club de los amiguitos.
19.00 El show del Capitán Piluso.
20.00 La vuelta al mundo.
21.00 Noticiero Nueve.
22.00 Humor con Landriscina.
22.15 Hupumorpo.
23.30 Tiempo nuevo, con Bernardo Neustadt.

LRA 6 y LRA 34 Radio Nacional - Mendoza

6.00 Informativo.
6.05 Por los senderos de la patria.
6.30 Efemérides argentinas.
6.35 Por los senderos de la patria.
7.00 El santo rosario.
7.10 Música típica.
7.30 Informativo (LRA. Bs. As.).
7.45 Recordando éxitos.
8.00 Notas y música para.
9.00 Informativo.
9.05 Variedades musicales.
9.30 Boletín Cultural.
9.35 Variedades musicales.
10.00 Informativo.
10.05 El mundo de la ciencia.
10.15 Pasaporte a la música.
10.30 Estampa ciudadana.
10.45 Facetas.
11.00 Informativo.
11.05 Danzas y cantares nativos.
11.30 El cofre de las melodías.
12.00 Informativo.
12.05 Concierto de mediodía.
13.00 Informativo.
13.15 Joyas de la música.
13.30 Boletín Gobierno de Mza.
13.35 Folklore en nacional.
14.00 Informativo.
14.05 Música ligera.
14.30 Flash juvenil (Dirección de difusión - Mza.).
14.35 Orquestas típicas.
15.00 Informativo.
15.05 Exitos populares.
15.30 Historia de la música de los EE. UU.
16.00 Informativo.
16.05 El libro leído para usted.
16.20 Nuestras danzas.
16.30 Reflexiones.
16.35 El mundo y su música.
17.00 Informativo (LRA. Bs. As.).
17.15 Concierto de la tarde.
18.00 Informativo.
18.05 Tango y folklore.
18.30 Boletín cultural.
18.35 Ruta musical.
19.00 Informativo.
19.05 Efemérides musical.
19.30 Melodías.
20.00 Informativo.
20.05 Solista y conjuntos argentinos.
20.30 Escuela Superior de música (UNC).
21.00 Informativo (LRA. Bs. As.).
21.15 Danzas.
21.30 Famosos solistas.
21.40 Concierto nocturno desde Teatro Independencia con la actuación orq. sinfónica (UNC).
23.00 Simplemente... para recordar.
23.45 Informativo.
24.00 a 6.00 Desde Mendoza... Junto a usted.